

Landesamt  
für Datenverarbeitung  
und Statistik  
Nordrhein-Westfalen



# Statistische Berichte

---

Bestell-Nr. A 66 3 9622  
(Kennziffer A VI 5 – hj 2/96)

## Sozialversicherungspflichtig beschäftigte Arbeitnehmer in Nordrhein-Westfalen am 31. Dezember 1996

Ergebnisse der Beschäftigten- und  
Entgeltstatistik nach Verwaltungsbezirken

the 1990s, the number of people in the world who are under 15 years of age has increased from 1.1 billion to 1.3 billion. The number of people aged 65 and over has increased from 200 million to 300 million. The number of people aged 15-64 years has increased from 2.7 billion to 3.7 billion.

There are a number of factors that have contributed to the increase in the number of people in the world. One of the main factors is the increase in life expectancy. This is due to a number of factors, including improvements in medical care, better nutrition, and a decline in infant mortality. Another factor is the increase in the number of people who are surviving to old age. This is due to a number of factors, including improvements in medical care, better nutrition, and a decline in infant mortality.

The increase in the number of people in the world has a number of implications. One of the main implications is the increase in the number of people who are dependent on others. This is due to the increase in the number of people who are aged 65 and over. Another implication is the increase in the number of people who are in the labour force. This is due to the increase in the number of people who are aged 15-64 years.

The increase in the number of people in the world has a number of implications for the environment. One of the main implications is the increase in the number of people who are using resources. This is due to the increase in the number of people who are in the labour force. Another implication is the increase in the number of people who are producing waste. This is due to the increase in the number of people who are consuming goods and services.

The increase in the number of people in the world has a number of implications for the economy. One of the main implications is the increase in the number of people who are working. This is due to the increase in the number of people who are in the labour force. Another implication is the increase in the number of people who are consuming goods and services. This is due to the increase in the number of people who are in the labour force.

The increase in the number of people in the world has a number of implications for the social structure. One of the main implications is the increase in the number of people who are living in cities. This is due to the increase in the number of people who are in the labour force. Another implication is the increase in the number of people who are living in poverty. This is due to the increase in the number of people who are in the labour force.

The increase in the number of people in the world has a number of implications for the future. One of the main implications is the increase in the number of people who are aged 65 and over. This is due to the increase in life expectancy. Another implication is the increase in the number of people who are in the labour force. This is due to the increase in the number of people who are aged 15-64 years.

The increase in the number of people in the world has a number of implications for the future. One of the main implications is the increase in the number of people who are aged 65 and over. This is due to the increase in life expectancy. Another implication is the increase in the number of people who are in the labour force. This is due to the increase in the number of people who are aged 15-64 years.

Landesamt  
für Datenverarbeitung  
und Statistik  
Nordrhein-Westfalen



# Statistische Berichte

---

Bestell-Nr. A 66 3 9622  
(Kennziffer A VI 5 – hj 2/96)

## Sozialversicherungspflichtig beschäftigte Arbeitnehmer in Nordrhein-Westfalen am 31. Dezember 1996

Ergebnisse der Beschäftigten- und  
Entgeltstatistik nach Verwaltungsbezirken

**Landesamt für Datenverarbeitung und Statistik Nordrhein-Westfalen**  
**Mauerstraße 51, 40476 Düsseldorf • Postfach 10 11 05, 40002 Düsseldorf**  
**Telefon (02 11) 94 49-01 • Telefax (02 11) 44 20 06**  
**Internet: <http://www.lids.nrw.de> (im Aufbau)**

Erschienen im Juni 1998

Preis dieser Ausgabe 13,00 DM (Jahresbezugspreis 26,00 DM)  
Nachdruck, auch im Auszug, nur mit Quellenangabe gestattet

# Inhalt

Seite

## Vorbemerkungen

|  |   |
|--|---|
| Grundlagen und Inhalt der Beschäftigtenstatistik . . . . . | 5 |
| Definition von Begriffen und Merkmalen . . . . .           | 7 |

## Wirtschaftssystematischer Teil

Sozialversicherungspflichtig beschäftigte Arbeitnehmer insgesamt sowie ausländische Beschäftigte am 31. 12. 1996 nach Wirtschaftsabteilungen und -unterabteilungen, Arbeitern und Angestellten sowie nach Verwaltungsbezirken

|  | Seite     |  | Seite     |
|--|-----------|--|-----------|
| <b>Land Nordrhein-Westfalen . . . . .</b>    | <b>12</b> | <b>Regierungsbezirk Münster . . . . .</b>  | <b>42</b> |
|  |           | Kreisfreie Städte                          |           |
| <b>Regierungsbezirk Düsseldorf . . . . .</b> | <b>13</b> | Bottrop . . . . .                          | 43        |
| Kreisfreie Städte                            |           | Gelsenkirchen . . . . .                    | 44        |
| Düsseldorf . . . . .                         | 14        | Münster . . . . .                          | 45        |
| Duisburg . . . . .                           | 15        | Kreise                                     |           |
| Essen . . . . .                              | 16        | Borken . . . . .                           | 46        |
| Krefeld . . . . .                            | 17        | Coesfeld . . . . .                         | 47        |
| Mönchengladbach . . . . .                    | 18        | Recklinghausen . . . . .                   | 48        |
| Mülheim an der Ruhr . . . . .                | 19        | Steinfurt . . . . .                        | 49        |
| Oberhausen . . . . .                         | 20        | Warendorf . . . . .                        | 50        |
| Remscheid . . . . .                          | 21        | <b>Regierungsbezirk Detmold . . . . .</b>  | <b>51</b> |
| Solingen . . . . .                           | 22        | Kreisfreie Stadt                           |           |
| Wuppertal . . . . .                          | 23        | Bielefeld . . . . .                        | 52        |
| Kreise                                       |           | Kreise                                     |           |
| Kleve . . . . .                              | 24        | Gütersloh . . . . .                        | 53        |
| Mettmann . . . . .                           | 25        | Herford . . . . .                          | 54        |
| Neuss . . . . .                              | 26        | Höxter . . . . .                           | 55        |
| Viersen . . . . .                            | 27        | Lippe . . . . .                            | 56        |
| Wesel . . . . .                              | 28        | Minden-Lübbecke . . . . .                  | 57        |
| <b>Regierungsbezirk Köln . . . . .</b>       | <b>29</b> | Paderborn . . . . .                        | 58        |
| Kreisfreie Städte                            |           | <b>Regierungsbezirk Arnsberg . . . . .</b> | <b>59</b> |
| Aachen . . . . .                             | 30        | Kreisfreie Städte                          |           |
| Bonn . . . . .                               | 31        | Bochum . . . . .                           | 60        |
| Köln . . . . .                               | 32        | Dortmund . . . . .                         | 61        |
| Leverkusen . . . . .                         | 33        | Hagen . . . . .                            | 62        |
| Kreise                                       |           | Hamm . . . . .                             | 63        |
| Aachen . . . . .                             | 34        | Herne . . . . .                            | 64        |
| Düren . . . . .                              | 35        | Kreise                                     |           |
| Erfthkreis . . . . .                         | 36        | Ennepe-Ruhr-Kreis . . . . .                | 65        |
| Euskirchen . . . . .                         | 37        | Hochsauerlandkreis . . . . .               | 66        |
| Heinsberg . . . . .                          | 38        | Märkischer Kreis . . . . .                 | 67        |
| Oberbergischer Kreis . . . . .               | 39        | Olpe . . . . .                             | 68        |
| Rheinisch-Bergischer Kreis . . . . .         | 40        | Siegen-Wittgenstein . . . . .              | 69        |
| Rhein-Sieg-Kreis . . . . .                   | 41        | Soest . . . . .                            | 70        |
|  |           | Unna . . . . .                             | 71        |

## Berufssystematischer Teil

Sozialversicherungspflichtig beschäftigte Arbeitnehmer insgesamt sowie ausländische Arbeitnehmer am 31. 12. 1996 nach Berufsbereichen und -abschnitten, Stellung im Beruf sowie nach Verwaltungsbezirken

|  | Seite     |  | Seite      |
|--|-----------|--|------------|
| <b>Land Nordrhein-Westfalen</b> . . . . .    | <b>74</b> | <b>Regierungsbezirk Münster</b> . . . . .  | <b>104</b> |
|  |           | Kreisfreie Städte                          |            |
| <b>Regierungsbezirk Düsseldorf</b> . . . . . | <b>75</b> | Bottrop . . . . .                          | 105        |
| Kreisfreie Städte                            |           | Gelsenkirchen . . . . .                    | 106        |
| Düsseldorf . . . . .                         | 76        | Münster . . . . .                          | 107        |
| Duisburg . . . . .                           | 77        | Kreise                                     |            |
| Essen . . . . .                              | 78        | Borken . . . . .                           | 108        |
| Krefeld . . . . .                            | 79        | Coesfeld . . . . .                         | 109        |
| Mönchengladbach . . . . .                    | 80        | Recklinghausen . . . . .                   | 110        |
| Mülheim an der Ruhr . . . . .                | 81        | Steinfurt . . . . .                        | 111        |
| Oberhausen . . . . .                         | 82        | Warendorf . . . . .                        | 112        |
| Remscheid . . . . .                          | 83        |  |            |
| Solingen . . . . .                           | 84        | <b>Regierungsbezirk Detmold</b> . . . . .  | <b>113</b> |
| Wuppertal . . . . .                          | 85        | Kreisfreie Stadt                           |            |
| Kreise                                       |           | Bielefeld . . . . .                        | 114        |
| Kleve . . . . .                              | 86        | Kreise                                     |            |
| Mettmann . . . . .                           | 87        | Gütersloh . . . . .                        | 115        |
| Neuss . . . . .                              | 88        | Herford . . . . .                          | 116        |
| Viersen . . . . .                            | 89        | Höxter . . . . .                           | 117        |
| Wesel . . . . .                              | 90        | Lippe . . . . .                            | 118        |
|  |           | Minden-Lübbecke . . . . .                  | 119        |
| <b>Regierungsbezirk Köln</b> . . . . .       | <b>91</b> | Paderborn . . . . .                        | 120        |
| Kreisfreie Städte                            |           |  |            |
| Aachen . . . . .                             | 92        | <b>Regierungsbezirk Arnsberg</b> . . . . . | <b>121</b> |
| Bonn . . . . .                               | 93        | Kreisfreie Städte                          |            |
| Köln . . . . .                               | 94        | Bochum . . . . .                           | 122        |
| Leverkusen . . . . .                         | 95        | Dortmund . . . . .                         | 123        |
| Kreise                                       |           | Hagen . . . . .                            | 124        |
| Aachen . . . . .                             | 96        | Hamm . . . . .                             | 125        |
| Düren . . . . .                              | 97        | Herne . . . . .                            | 126        |
| Erfurtkreis . . . . .                        | 98        | Kreise                                     |            |
| Euskirchen . . . . .                         | 99        | Ennepe-Ruhr-Kreis . . . . .                | 127        |
| Heinsberg . . . . .                          | 100       | Hochsauerlandkreis . . . . .               | 128        |
| Oberbergischer Kreis . . . . .               | 101       | Märkischer Kreis . . . . .                 | 129        |
| Rheinisch-Bergischer Kreis . . . . .         | 102       | Olpe . . . . .                             | 130        |
| Rhein-Sieg-Kreis . . . . .                   | 103       | Siegen-Wittgenstein . . . . .              | 131        |
|  |           | Soest . . . . .                            | 132        |
|  |           | Unna . . . . .                             | 133        |

## Vorbemerkung

Seit 1976 werden halbjährlich Ergebnisse der Beschäftigten- und Entgeltstatistik der Bundesanstalt für Arbeit über sozialversicherungspflichtig beschäftigte Arbeitnehmer in den Verwaltungsbezirken Nordrhein-Westfalens nach wirtschaftsfachlicher Gliederung veröffentlicht.

Mit Stichtag 30. 6. 1986 wird zusätzlich die Berufsstruktur der Beschäftigten dargestellt.

## Grundlagen und Inhalt der Beschäftigtenstatistik

### Einführung

Mit Wirkung vom 1. Januar 1973 ist das neue integrierte Meldeverfahren zur Sozialversicherung (gesetzliche Kranken- und Rentenversicherung) und zur Bundesanstalt für Arbeit (Arbeitslosenversicherung) eingeführt und damit die Möglichkeit zum Aufbau einer neuen Beschäftigtenstatistik geschaffen worden. Dieses Verfahren verlangt von den Arbeitgebern für alle sozialversicherungspflichtig beschäftigten Arbeitnehmer eine einheitliche und automationsgerechte Lieferung von Meldungen über demographische, wirtschaftliche und sozialversicherungsrechtliche Tatbestände der Versicherten.

Datenerfassung, -speicherung und -verarbeitung können nunmehr unter Einsatz von elektronischen Datenverarbeitungsanlagen erfolgen. Diese Umstellung eröffnete die Möglichkeit, die im Rahmen des Meldeverfahrens anfallenden Meldebelege auch sekundärstatistisch auszuwerten.

Die kurzfristigen Informationen sollen der laufenden Arbeitsmarkt- und Konjunkturbeobachtung dienen. Von Bedeutung sind hierfür in erster Linie Angaben über Beschäftigte in wirtschaftssystematischer und regionaler Gliederung. Jahresangaben werden für Strukturuntersuchungen und zur Analyse der Arbeitsmarktentwicklung benötigt. Sie enthalten neben den kurzfristigen Informationen auch Angaben über Beschäftigungszeiten und Entgelte.

Die gesetzliche Grundlage zur Durchführung der Beschäftigtenstatistik bildet das Arbeitsförderungsgesetz (AFG) vom 25. Juni 1969. Danach hat die Bundesanstalt für Arbeit Umfang und Art der Beschäftigung sowie Lage und Entwicklung des Arbeitsmarktes, der Berufe und der beruflichen Bildungsmöglichkeiten im allgemeinen und in den einzelnen Wirtschaftszweigen und Wirtschaftsgebieten auch nach der sozialen Struktur zu beobachten, zu untersuchen und für die Durchführung der Aufgaben der Bundesanstalt auszuwerten (Arbeitsmarkt- und Berufsforschung). Als Ergänzung dazu haben das statistische Bundesamt und die Statistischen Landesämter vor allem die Aufgabe, die für allgemeine Zwecke wichtigen Tabellen aufzustellen und sie mit den Beschäftigten- und Entgeltangaben aus anderen Quellen zu koordinieren.

## Das Meldesystem in der Sozialversicherung

### Auskunftspflichtige

Auskunftspflichtige sind die Arbeitgeber. Sie müssen an die Träger der gesetzlichen Kranken- und Rentenversicherungen sowie an die Bundesanstalt für Arbeit Meldungen verschiedenen Inhalts erstatten über die in ihrem Betrieb sozialversicherungspflichtig beschäftigten Arbeitnehmer.

Die Träger der gesetzlichen Kranken- und Rentenversicherungen und die Bundesanstalt für Arbeit haben zu diesem Zweck einen Datenverbund geschlossen, der eine gemeinsame Datenerfassung und einen gegenseitigen Datenaustausch zum Inhalt hat. Als Voraussetzung dazu wurden neue Meldebelege entwickelt, deren Daten maschinell gelesen, auf individuellen Konten fortlaufend gespeichert und für statistische Zwecke in einer Versichertendatei weiterverarbeitet werden. Die Meldung kann von den Arbeitgebern entweder auf maschinenlesbaren Vordrucken oder auf anderen maschinell auswertbaren Datenträgern erstattet werden. Meldepflichten, Form, Inhalt und Fristen für die Meldungen an die Träger der Sozialversicherung und die Bundesanstalt für Arbeit sind in der Datenerfassungs-Verordnung (DEVO)<sup>1)</sup> bzw. in der Datenübermittlungs-Verordnung (DÜVO)<sup>2)</sup> gesetzlich geregelt.

### Erfasster Personenkreis

Nach der DEVO (§ 2) sind von den Arbeitgebern Meldungen zu erstatten für alle „Arbeitnehmer einschl. der zu ihrer Berufsausbildung Beschäftigten, die krankenversicherungspflichtig, rentenversicherungspflichtig oder beitragspflichtig nach dem Arbeitsförderungsgesetz sind oder für die Beitragsanteile zu den gesetzlichen Rentenversicherungen zu entrichten sind“, kurz, über alle in ihrem Betrieb sozialversicherungspflichtig Beschäftigten. Aus dieser Abgrenzung heraus ergibt sich, daß in der Beschäftigtenstatistik in der Regel alle Arbeiter und Angestellten (einschl. der Beschäftigten in beruflicher Ausbildung), zusammen rd. 80 % aller Erwerbstätigen, erfaßt werden. Unberücksichtigt bleiben Beamte, Selbständige und mithelfende Familienangehörige und alle geringfügig beschäftigten Arbeitnehmer, die nur eine sog. Nebenbeschäftigung oder Nebentätigkeit ausüben und nicht der Sozialversicherungspflicht unterliegen (siehe Abschnitt 2).

1) Verordnung über die Erfassung von Daten für die Träger der Sozialversicherung und für die Bundesanstalt für Arbeit (Datenerfassungs-Verordnung – DEVO –) vom 24. 11. 1972 (BGBl. I S. 2159) bzw. 2. DEVO vom 29. 5. 1980 (BGBl. I S. 593). – 2) Verordnung über die Datenübermittlung auf maschinell verwertbaren Datenträgern im Bereich der Sozialversicherung und der Bundesanstalt für Arbeit (Datenübermittlungs-Verordnung – DÜVO –) vom 18. 12. 1972 (BGBl. I S. 2482) bzw. 2. DÜVO vom 29. 5. 1980 (BGBl. I S. 616).

**Art der Meldungen**

Das neue Verfahren verlangt von den Arbeitgebern für alle sozialversicherungspflichtig Beschäftigten in einheitlicher und automationsgerechter Form (lesefähige Belege) im wesentlichen folgende Meldungen:

eine **Anmeldung** bei

- Aufnahme einer sozialversicherungspflichtigen Beschäftigung
- Übergang aus einer anderen Beitragsgruppe oder Kasse

eine **Abmeldung** bei

- Ende einer sozialversicherungspflichtigen Beschäftigung
- Übergang in eine andere Beitragsgruppe oder Kasse

eine **Jahresmeldung** für alle Beschäftigten, die am Jahresende in einem sozialversicherungspflichtigen Beschäftigtenverhältnis standen

eine **Unterbrechungsmeldung** für die Beschäftigten, die z. B. wegen Ableistung des Wehr- oder Zivildienstes oder wegen Krankheit ihre Beschäftigung ohne Kündigung des Arbeitsverhältnisses unterbrochen haben.

Bei den Meldungen handelt es sich im einzelnen um:

- die Bescheinigungen des Versicherungszweiges, der Beschäftigungsdauer sowie des Entgelts gegenüber den Trägern der gesetzlichen Rentenversicherung
- die An- und Abmeldungen bei den Trägern der Krankenversicherung
- die Anzeigen der Einstellung und Entlassung gegenüber dem Arbeitsamt.

Seit Inkrafttreten der 2. Datenerfassungs-Verordnung (2. DEVO) werden Anmeldungen, Abmeldungen, Unterbrechungsmeldungen sowie Jahresmeldungen für Arbeiter und Angestellte auf einheitlichen Meldebelegen („Versicherungsnachweisen“) vorgenommen. Die Arbeitgeber senden die Meldeformulare an die zuständigen Träger der Krankenkassen. Diese prüfen die Meldungen auf formale und inhaltliche Richtigkeit, nehmen – falls erforderlich – Korrekturen vor und leiten die Unterlagen an die Datenerfassungsstellen der Rentenversicherungsträger weiter. Anmeldungen auf DEVO-Belegen müssen nach spätestens zwei Wochen, Abmeldungen nach sechs Wochen und Jahresmeldungen zum 31. 3. des Folgejahres abgegeben werden.

Nach der maschinellen Bearbeitung der Meldungen bei den zuständigen Stellen der Rentenversicherungsträger werden die Datenträger der Bundesanstalt für Arbeit zur weiteren Aufbereitung und Auswertung übermittelt. Anonymisierte Auszüge aus diesen Datensätzen werden für statistische Zwecke dem Statistischen Bundesamt zur Verfügung gestellt und von dort an die statistischen Landesämter weitergeleitet.

**Erhebungsmerkmale**

Der Inhalt der Beschäftigtenstatistik läßt sich am besten durch die im Statistischen Bundesamt auswertbaren Merkmale beschreiben. Ein Teil der für die Statistik relevanten Tatbestände wird aus der Versicherungsnummer

| Tatbestände in den Versicherungsnachweisen  |  |
|---|--|
| Anmeldung   | Abmeldung/Jahresmeldung<br>Unterbrechungsmeldung |
| <p><b>Versicherungsnummer</b><br/>daraus:<br/>Träger der Rentenversicherung<br/>Geburtsdatum (Altersjahr)<br/>Geschlecht</p> <p><b>Betriebsnummer</b><br/>Wirtschaftszweig<br/>Arbeitsort</p> <p><b>Angaben zur Tätigkeit</b><br/>Ausgeübte Tätigkeit (Beruf)<br/>Stellung im Beruf<br/>Ausbildung</p> <p>Staatsangehörigkeit</p> <p>Beginn der Beschäftigung<br/>Ende der Beschäftigung<br/>Beitragspflichtiges Bruttoarbeitsentgelt</p> <p>Grund der Abgabe</p> |  |



abgeleitet; darüber hinaus wird der Wirtschaftszweig und der Arbeitsort aus der Betriebsdatei bzw. Ortsdatei entnommen. Bis auf die Tatbestände „beitragspflichtiges Bruttoarbeitsentgelt“ sowie „Ende der Beschäftigung“, die nur in der Abmeldung, Unterbrechungsmeldung und Jahresmeldung enthalten sind, und der Staatsangehörigkeit, die nur aus den Anmeldungen entnommen wird, sind alle Tatbestände in allen Versicherungsnachweisen enthalten. In diesem Heft werden Ergebnisse des sogenannten Stichtagsmaterials der Beschäftigtenstatistik dargestellt.

Die Bundesanstalt für Arbeit (BA) führt für jeden Versicherten unter seiner Versicherungsnummer ein sog. Versichertenkonto, auf dem alle Meldungen zu der jeweiligen Versicherungsnummer (mit allen auswertbaren Merkmalen aus der Anmeldung und der Versicherungskarte) in chronologischer Reihenfolge nach dem Wirksamkeitsdatum gespeichert werden. Diese Versichertendatei ist die Grundlage aller Auszahlungen. In der Versichertendatei ist die Versicherungsnummer das Identifikationsmerkmal für den Versicherten. Sie ist zwölfstellig und beinhaltet u. a. die Zugehörigkeit zum Träger der Rentenversicherung, das Geburtsdatum und das Geschlecht des Versicherten.

Die BA hat zur Ergänzung der aus dem neuen Meldeverfahren zur Sozialversicherung gewonnenen Daten für die Beschäftigtenstatistik ferner eine – auf den Daten der Arbeitsstättenzählung 1970 basierende – Betriebsdatei aufgebaut. Sie hat zu diesem Zweck an jeden Betrieb eine Betriebsnummer vergeben. (Die Betriebe werden als örtliche Einheit definiert. Niederlassungen eines Unternehmens können zu einem Betrieb zusammengefaßt werden, sofern sie in derselben Gemeinde liegen, denselben wirtschaftlichen Schwerpunkt haben und die Meldungen zur Sozialversicherung von einer zentralen Stelle abgegeben werden). Neben der Betriebsnummer enthält die Betriebsdatei insbesondere den Wirtschaftszweig des Betriebes und einen Postortschlüssel (Zustellbezirke). Um die Postorte zu entschlüsseln und auch die amtlichen Gemeindekennziffern umzuschlüsseln, wurde die Ortsdatei eingerichtet. Nur mit Hilfe dieser beiden Dateien der Bundesanstalt für Arbeit ist die Beschäftigtenstatistik in fachlicher und regionaler Gliederung – nach dem Arbeitsort – möglich: An jedem Auswertungstichtag erfolgt maschinell eine Abfrage eines jeden in der Versichertendatei geführten Versichertenkontos danach, ob der dahinterstehende Versicherte in einem Beschäftigungsverhältnis steht oder nicht. Die Auflistung aller Personen, die nach den vorliegenden Meldungen am Stichtag in einem Beschäftigungsverhältnis stehen, in der Gliederung nach persönlichen und erwerbsstatistischen Merkmalen stellt die Grundlage der Beschäftigtenstatistik dar für die Erstellung der Bestandsergebnisse am Stichtag. Dieser Ausdruck – allerdings ohne Versicherungsnummer – wird der amtlichen Statistik für Auswertungen zur Verfügung gestellt.

## Definition von Begriffen und Merkmalen

### Sozialversicherungspflichtig beschäftigte Arbeitnehmer

Arbeitnehmer einschl. der zu ihrer Berufsausbildung Beschäftigten (Auszubildende u. a.), die krankenversicherungspflichtig, rentenversicherungspflichtig und/oder beitragspflichtig sind zur Bundesanstalt für Arbeit (Arbeitslosenversicherung nach dem Arbeitsförderungsgesetz) oder für die von den Arbeitgebern Beitragsteile zu den gesetzlichen Rentenversicherungen zu entrichten sind. Zu diesem Personenkreis gehören: Arbeiter, Angestellte und Auszubildende, sofern es sich bei ihrer Erwerbstätigkeit nicht um eine sog. geringfügige Beschäftigung bzw. geringfügige selbständige Tätigkeit handelt<sup>3)</sup>. Eine solche ist weder versicherungspflichtig noch beitragspflichtig. Eine Erwerbstätigkeit wird versicherungsrechtlich dann als eine geringfügige Beschäftigung bzw. geringfügige selbständige Tätigkeit bezeichnet<sup>4)</sup>, wenn sie nur „kurzfristig“ ausgeübt oder nur „geringfügig entlohnt“ wird. Eine Tätigkeit gilt als

- **kurzfristig**, wenn sie im Laufe eines Jahres ihrer Eigenschaft nach oder im voraus vertraglich auf eine Dauer von höchstens zwei Monaten oder 50 Arbeitstage begrenzt ist. (Bis 31. 12. 1978 waren noch Tätigkeiten versicherungsfrei, die auf 75 Arbeitstage oder 3 Monate beschränkt waren).
- **geringfügig entlohnt**, wenn sie zwar laufend oder in regelmäßiger Wiederkehr ausgeübt wird, die vereinbarte Wochenarbeitszeit aber unter 15 Stunden liegt (bis 31. 12. 1978 = unter 20 Stunden). Der Bundesminister für Arbeit und Sozialordnung gibt die Bezugsgröße und die maximale Höhe des Entgeltes, das jeweils als „geringfügig entlohnt“ gilt, bekannt. Danach waren in den Jahren seit 1977 folgende Beschäftigungen mit einem Entgelt bis einschl. ... DM versicherungsfrei:

| Zeitraum                  | Beschäftigungen |           |
|---------------------------|-----------------|-----------|
|                           | außerhalb       | innerhalb |
|                           | des Bergbaus    |           |
| 1. 1. 1978 – 31. 12. 1984 | 390             | 390       |
| 1. 1. 1985 – 31. 12. 1985 | 400             | 400       |
| 1. 1. 1986 – 31. 12. 1986 | 410             | 410       |
| 1. 1. 1987 – 31. 12. 1987 | 430             | 430       |
| 1. 1. 1988 – 31. 12. 1988 | 440             | 440       |
| 1. 1. 1989 – 31. 12. 1989 | 450             | 450       |
| 1. 1. 1990 – 31. 12. 1990 | 470             | 470       |
| 1. 1. 1991 – 31. 12. 1991 | 480             | 480       |
| 1. 1. 1992 – 31. 12. 1992 | 500             | 500       |
| 1. 1. 1993 – 31. 12. 1993 | 530             | 530       |
| 1. 1. 1994 – 31. 12. 1994 | 560             | 560       |
| 1. 1. 1995 – 31. 12. 1995 | 580             | 580       |
| 1. 1. 1996 – 31. 12. 1996 | 590             | 590       |

3) Viertes Buch des Sozialgesetzbuches (SGB IV) vom 23. 12. 1976 (BGBl. I S. 3845) – Gemeinsame Vorschriften für die Sozialversicherung –, am 1. Juli 1977 in Kraft getreten, früher als Nebenbeschäftigung oder Nebentätigkeit bezeichnet. – 4) Im nachfolgenden werden nur für diese Veröffentlichung bedeutsamen versicherungsrechtlichen Bestimmungen dargelegt, die seit dem Inkrafttreten des Vierten Buches des Sozialgesetzbuches gelten.

Studenten, die einer Beschäftigung nachgehen, sind dann versicherungsfrei, wenn sie eingeschrieben sind (Immatrikulationsnachweis) und bei ihnen das Studium, nicht die Beschäftigung im Vordergrund steht. Wird regelmäßig – nicht nur in den Semesterferien – eine Beschäftigung von mindestens 20 Stunden wöchentlich ausgeübt, so wird vermutet, daß das Studium nicht mehr im Vordergrund stehen kann. In diesen Fällen besteht Versicherungspflicht.

Wehr- oder Zivildienstleistende gelten dann als sozialversicherungspflichtig Beschäftigte, wenn sie ihre Dienste aus einem auch weiterhin bestehenden Beschäftigungsverhältnis heraus angetreten haben und nur wegen des Wehr- oder Zivildienstes kein Entgelt fortbezahlt erhalten.

Mehrfachbeschäftigte, die gleichzeitig zwei oder mehr versicherungspflichtigen Beschäftigungen nachgehen, werden nur nach den Merkmalen der zuletzt aufgenommenen Beschäftigung erfaßt.

### **Ausländer**

Als Ausländer gelten alle Personen, die nicht Deutsche im Sinne des Artikels 116 Abs. 1 GG sind. Dazu zählen auch die Staatenlosen und die Personen mit „ungeklärter“ Staatsangehörigkeit.

### **Arbeiter/Angestellte (zusammengefaßte Gliederung)**

Die Differenzierung der sozialversicherungspflichtig beschäftigten Arbeitnehmer nach Arbeitern und Angestellten erfolgt nach der Zugehörigkeit des Beschäftigten zum jeweiligen Träger der Rentenversicherung.

### **Beruf**

Maßgebend für die Berufsbezeichnung ist allein die ausgeübte Tätigkeit und nicht der erlernte bzw. früher ausgeübte Beruf. Die Berufsbezeichnungen zur ausgeübten Tätigkeit beruhen auf der „Klassifizierung der Berufe“ (Ausgabe 1970 bzw. 1975), herausgegeben vom Statistischen Bundesamt im Einvernehmen mit dem Bundesministerium für Arbeit und Sozialordnung und der Bundesanstalt für Arbeit.

### **Beschäftigte in beruflicher Ausbildung**

Personen, die als Auszubildende oder zu ihrer Ausbildung im Angestellten- oder Arbeiterverhältnis beschäftigt sind. Zu diesem Kreis zählen neben den Auszubildenden nach dem Berufsbildungsgesetz vom 14. August 1969 (BBiG) auch Anlernlinge, Praktikanten, Volontäre, Schüler an Schulen des Gesundheitswesens sowie Teilnehmer an den von der Bundesanstalt für Arbeit geförderten Maßnahmen zur beruflichen Fortbildung, Umschulung und betrieblichen Einarbeitung.

### **Facharbeiter**

Beschäftigte, die aufgrund ihrer Lehr-/Anlernausbildung bzw. auch ohne abgeschlossene Lehr-/Anlernausbildung aber durch ihre „Berufspraxis“ als solche beschäftigt und entlohnt werden.

In den Facharbeiterzahlen sind auch Meister/Poliere enthalten, sofern sie in der Arbeiterrentenversicherung pflichtversichert sind. Meister/Poliere sind Arbeitnehmer, die aufgrund der abgelegten Prüfung bzw. ihrer beruflichen Qualifikation als solche eingesetzt sind. Sie können je nach dem Arbeitsverhältnis in der Arbeiter- oder Angestelltenrentenversicherung pflichtversichert sein. Als Meister zählen auch die als Lehrmeister, Ausbildungsmeister, Betriebsmeister und dergleichen Beschäftigte.

### **Wirtschaftszweig**

Die Verschlüsselung des Wirtschaftszweigs wird nach dem „Verzeichnis der Wirtschaftszweige für die Statistik der Bundesanstalt für Arbeit – Ausgabe 1973“ vorgenommen. Die Zuordnung der Beschäftigten erfolgt nach dem wirtschaftlichen Schwerpunkt des Betriebes (örtliche Einheit), in dem der sozialversicherungspflichtige Arbeitnehmer beschäftigt ist.

### **Regionale Zuordnung**

Der Nachweis der sozialversicherungspflichtig beschäftigten Arbeitnehmer erfolgt nach dem sog. Arbeitsortprinzip. Die Beschäftigten werden der Gemeinde zugeordnet, in der der Betrieb liegt, in dem sie beschäftigt sind.

## **Zeichenerklärung**

(nach DIN 55 301)

- nichts vorhanden (genau null)
- . Zahlenwert unbekannt oder geheimzuhalten

## Meldeweg der Daten im Meldeverfahren zur Sozialversicherung und zur Bundesanstalt für Arbeit

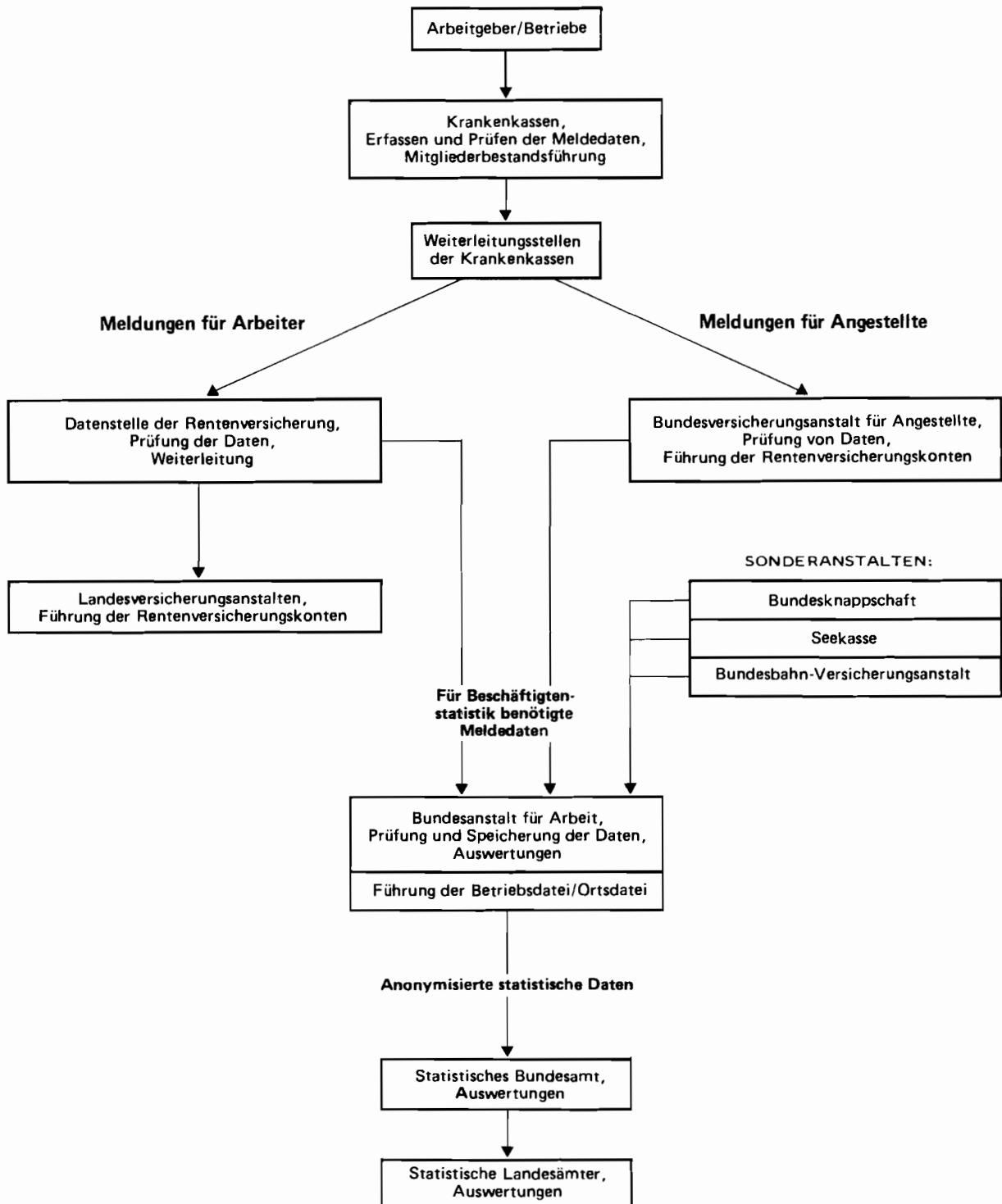

## **Wirtschaftssystematischer Teil**

**1. Sozialversicherungspflichtig beschäftigte Arbeitnehmer insgesamt sowie ausländische Arbeitnehmer  
am 31.12.1996 nach Wirtschaftsabteilungen und -gruppen und Stellung im Beruf**

| Wirtschaftsabteilung<br><br>Wirtschaftsunterabteilung                     | Sozialversicherungspflichtig Beschäftigte |                  |                |                  |                  | Darunter Ausländer |                |               |                |               |
|---|---|------------------|----------------|------------------|------------------|--------------------|----------------|---------------|----------------|---------------|
|   | ins-<br>gesamt                            | davon            |                |                  |                  | zu-<br>sammen      | davon          |               |                |               |
|   |   | Arbeiter         |                | Angestellte      |                  |                    | Arbeiter       |               | Angestellte    |               |
|   |   | zusammen         | weiblich       | zusammen         | weiblich         |                    | zusammen       | weiblich      | zusammen       | weiblich      |
| <b>Land Nordrhein-Westfalen</b>   |   |                  |                |                  |                  |                    |                |               |                |               |
| Land- und Forstwirtschaft,<br>Tierhaltung und Fischerei                   | 40 379                                    | 34 037           | 7 376          | 6 342            | 3 543            | 5 032              | 4 892          | 480           | 140            | 68            |
| <b>Produzierendes Gewerbe</b>   | <b>2 377 534</b>                          | <b>1 580 349</b> | <b>201 878</b> | <b>797 185</b>   | <b>287 719</b>   | <b>271 307</b>     | <b>250 287</b> | <b>37 541</b> | <b>21 020</b>  | <b>7 335</b>  |
| Energiewirtschaft, Wasser-<br>versorgung, Bergbau                         | 167 688                                   | 106 450          | 2 699          | 61 238           | 13 906           | 15 829             | 14 851         | 136           | 978            | 151           |
| Verarbeitendes Gewerbe  | 1 866 963                                 | 1 200 111        | 193 898        | 666 852          | 243 804          | 216 637            | 198 447        | 36 736        | 18 190         | 6 562         |
| Chemische Industrie und<br>Mineralölverarbeitung                          | 165 524                                   | 78 363           | 9 176          | 87 161           | 27 686           | 11 229             | 8 597          | 1 279         | 2 632          | 801           |
| Kunststoff-, Gummi- und<br>Asbestverarbeitung                             | 94 173                                    | 65 645           | 14 257         | 28 528           | 10 188           | 13 723             | 12 913         | 2 902         | 810            | 279           |
| Gewinnung und Verarbeitung von Steinen<br>und Erden, Feinkeramik und Glas | 59 866                                    | 41 712           | 2 463          | 18 154           | 5 825            | 7 796              | 7 234          | 405           | 562            | 162           |
| Eisen- und Metallerzeugung, Giesserei<br>und Stahlverformung              | 231 994                                   | 171 273          | 10 273         | 60 721           | 18 610           | 41 195             | 39 868         | 2 855         | 1 327          | 427           |
| Stahl-, Maschinen- und<br>Fahrzeugbau, ADV                                | 511 926                                   | 323 940          | 17 523         | 187 986          | 54 025           | 53 417             | 48 245         | 3 756         | 5 172          | 1 386         |
| Elektrotechnik (ohne ADV), Fein-<br>mechanik, EBM-Waren                   | 365 104                                   | 230 572          | 66 056         | 134 532          | 44 991           | 41 891             | 38 193         | 12 850        | 3 698          | 1 252         |
| Holz-, Papier- und Druckgewerbe   | 203 183                                   | 146 957          | 20 636         | 56 226           | 22 781           | 18 287             | 17 161         | 2 686         | 1 126          | 427           |
| Leder-, Textil- und Bekleidungs-gewerbe                                   | 84 033                                    | 54 489           | 27 813         | 29 544           | 15 460           | 10 566             | 9 692          | 3 825         | 874            | 396           |
| Nahrungs- und Genussmittelgewerbe   | 151 160                                   | 87 160           | 25 701         | 64 000           | 44 238           | 18 533             | 16 544         | 6 178         | 1 989          | 1 432         |
| Baugewerbe  | 342 883                                   | 273 788          | 5 281          | 69 095           | 30 009           | 38 841             | 36 989         | 669           | 1 852          | 622           |
| Bauhauptgewerbe   | 219 882                                   | 172 854          | 1 342          | 47 028           | 17 023           | 29 537             | 28 091         | 237           | 1 446          | 407           |
| Ausbau- und Bauhilfsgewerbe   | 123 001                                   | 100 934          | 3 939          | 22 067           | 12 986           | 9 304              | 8 898          | 432           | 406            | 215           |
| <b>Handel und Verkehr</b>   | <b>1 157 700</b>                          | <b>406 207</b>   | <b>87 295</b>  | <b>751 493</b>   | <b>448 840</b>   | <b>82 156</b>      | <b>48 611</b>  | <b>8 489</b>  | <b>33 645</b>  | <b>18 765</b> |
| Handel  | 878 827                                   | 220 848          | 56 937         | 657 979          | 400 778          | 57 578             | 28 723         | 6 452         | 28 855         | 16 455        |
| Großhandel  | 310 796                                   | 103 919          | 19 766         | 206 877          | 86 475           | 24 231             | 15 420         | 2 993         | 8 811          | 3 299         |
| Handelsvermittlung  | 72 427                                    | 18 913           | 4 297          | 53 514           | 23 894           | 4 953              | 2 386          | 418           | 2 567          | 1 014         |
| Einzelhandel  | 495 604                                   | 98 016           | 32 874         | 397 588          | 290 409          | 28 394             | 10 917         | 3 041         | 17 477         | 12 142        |
| Verkehr und Nachrichtenübermittlung                                       | 278 873                                   | 185 359          | 30 358         | 93 514           | 48 062           | 24 578             | 19 888         | 2 037         | 4 690          | 2 300         |
| Eisenbahnen   | 22 769                                    | 17 830           | 467            | 4 939            | 1 667            | 3 413              | 3 201          | 55            | 212            | 45            |
| Deutsche Bundespost   | 45 774                                    | 36 986           | 17 529         | 8 788            | 5 719            | 2 445              | 2 253          | 797           | 192            | 112           |
| Verkehr (ohne Eisenbahnen<br>und Bundespost)                              | 210 330                                   | 130 543          | 12 362         | 79 787           | 40 676           | 18 720             | 14 434         | 1 185         | 4 286          | 2 143         |
| <b>Sonstige Wirtschaftsbereiche</b>                                       | <b>2 191 383</b>                          | <b>562 469</b>   | <b>284 684</b> | <b>1 628 914</b> | <b>1 067 920</b> | <b>166 036</b>     | <b>101 567</b> | <b>49 068</b> | <b>64 479</b>  | <b>41 414</b> |
| Kreditinstitute und Versicherungsgewerbe                                  | 220 137                                   | 6 253            | 3 790          | 213 884          | 112 157          | 4 023              | 400            | 295           | 3 623          | 2 015         |
| Kredit- und Finanzierungs-institute                                       | 147 280                                   | 4 523            | 3 013          | 142 757          | 78 595           | 2 597              | 272            | 222           | 2 325          | 1 345         |
| Versicherungsgewerbe  | 72 857                                    | 1 730            | 777            | 71 127           | 33 562           | 1 426              | 128            | 73            | 1 298          | 670           |
| Dienstleistungen a.n.g.   | 1 452 399                                 | 431 321          | 230 224        | 1 021 078        | 700 540          | 138 659            | 89 126         | 43 538        | 49 533         | 32 877        |
| Gaststätten und Beherbergungsgewerbe                                      | 220 918                                   | 117 628          | 70 454         | 103 290          | 78 498           | 42 598             | 36 274         | 14 654        | 6 324          | 4 194         |
| Reinigung und Körperpflege  | 103 516                                   | 93 383           | 72 771         | 10 133           | 6 713            | 23 412             | 23 029         | 17 021        | 383            | 241           |
| Wissenschaft, Bildung,<br>Kunst und Publizistik                           | 262 375                                   | 48 609           | 25 881         | 213 766          | 134 922          | 14 962             | 4 889          | 2 501         | 10 073         | 5 290         |
| Gesundheits- und Veterinärwesen   | 433 646                                   | 50 330           | 36 654         | 383 316          | 314 015          | 29 532             | 7 008          | 5 766         | 22 524         | 18 018        |
| Rechts- und Wirtschaftsberatung usw.                                      | 289 920                                   | 27 166           | 7 275          | 262 754          | 143 663          | 11 643             | 3 274          | 933           | 8 369          | 4 240         |
| sonstige Dienstleistungen   | 142 024                                   | 94 205           | 17 189         | 47 819           | 22 729           | 16 512             | 14 652         | 2 663         | 1 860          | 894           |
| Organisationen ohne Erwerbscharakter<br>und private Haushalte             | 188 482                                   | 38 344           | 22 586         | 150 138          | 104 682          | 10 525             | 4 775          | 2 316         | 5 750          | 3 490         |
| Gebietskörperschaften<br>und Sozialversicherungen                         | 330 365                                   | 86 551           | 28 084         | 243 814          | 150 541          | 12 829             | 7 256          | 2 919         | 5 573          | 3 032         |
| Gebietskörperschaften<br>Sozialversicherungen                             | 274 353                                   | 83 757           | 26 330         | 190 596          | 116 679          | 11 998             | 7 128          | 2 833         | 4 870          | 2 539         |
|   | 56 012                                    | 2 794            | 1 754          | 53 218           | 33 862           | 831                | 128            | 86            | 703            | 493           |
| <b>Ohne Angabe</b>  | <b>29</b>                                 | <b>6</b>         | <b>2</b>       | <b>23</b>        | <b>18</b>        | <b>3</b>           | <b>-</b>       | <b>-</b>      | <b>3</b>       | <b>3</b>      |
| <b>Insgesamt</b>  | <b>5 767 025</b>                          | <b>2 583 068</b> | <b>581 235</b> | <b>3 183 957</b> | <b>1 808 040</b> | <b>524 534</b>     | <b>405 347</b> | <b>95 578</b> | <b>119 187</b> | <b>67 575</b> |

**Noch: 1. Sozialversicherungspflichtig beschäftigte Arbeitnehmer insgesamt sowie ausländische Arbeitnehmer  
am 31.12.1996 nach Wirtschaftsabteilungen und -gruppen und Stellung im Beruf**

| Wirtschaftsabteilung<br>Wirtschaftsunterabteilung                         | Sozialversicherungspflichtig Beschäftigte |                |                |                  |                | Darunter Ausländer |                |               |               |               |
|---|---|----------------|----------------|------------------|----------------|--------------------|----------------|---------------|---------------|---------------|
|   | ins-<br>gesamt                            | davon          |                |                  |                | zu-<br>sammen      | davon          |               |               |               |
|   |   | Arbeiter       |                | Angestellte      |                |                    | Arbeiter       |               | Angestellte   |               |
|   |   | zusammen       | weiblich       | zusammen         | weiblich       |                    | zusammen       | weiblich      | zusammen      | weiblich      |
| <b>Regierungsbezirk Düsseldorf</b>  |   |                |                |                  |                |                    |                |               |               |               |
| Land- und Forstwirtschaft,<br>Tierhaltung und Fischerei                   | 11 697                                    | 9 936          | 2 119          | 1 761            | 1 032          | 1 768              | 1 713          | 190           | 55            | 27            |
| <b>Produzierendes Gewerbe</b>   | <b>687 274</b>                            | <b>434 874</b> | <b>52 260</b>  | <b>252 400</b>   | <b>88 552</b>  | <b>90 930</b>      | <b>82 924</b>  | <b>12 107</b> | <b>8 006</b>  | <b>2 677</b>  |
| Energiewirtschaft, Wasser-<br>versorgung, Bergbau                         | 52 611                                    | 31 161         | 1 160          | 21 450           | 5 428          | 4 876              | 4 432          | 70            | 444           | 85            |
| Verarbeitendes Gewerbe  | 534 502                                   | 325 861        | 49 814         | 208 641          | 74 061         | 72 686             | 65 890         | 11 833        | 6 796         | 2 357         |
| Chemische Industrie und<br>Mineralölverarbeitung                          | 55 019                                    | 24 495         | 2 721          | 30 524           | 9 874          | 4 239              | 3 168          | 496           | 1 071         | 318           |
| Kunststoff-, Gummi- und<br>Asbestverarbeitung                             | 17 301                                    | 10 956         | 2 346          | 6 345            | 2 299          | 2 604              | 2 392          | 578           | 212           | 69            |
| Gewinnung und Verarbeitung von Steinen<br>und Erden, Feinkeramik und Glas | 17 283                                    | 11 576         | 555            | 5 707            | 1 817          | 2 736              | 2 574          | 120           | 162           | 49            |
| Eisen- und Metallerzeugung, Giesserei<br>und Stahlverformung              | 80 302                                    | 58 456         | 3 180          | 21 846           | 6 138          | 16 564             | 15 982         | 1 128         | 582           | 172           |
| Stahl-, Maschinen- und<br>Fahrzeugbau, ADV                                | 141 739                                   | 84 947         | 4 528          | 56 792           | 15 632         | 16 977             | 15 046         | 1 344         | 1 931         | 497           |
| Elektrotechnik (ohne ADV), Fein-<br>mechanik, EBM-Waren                   | 115 519                                   | 68 011         | 18 130         | 47 508           | 15 836         | 15 897             | 14 412         | 4 589         | 1 485         | 512           |
| Holz-, Papier- und Druckgewerbe   | 40 583                                    | 28 771         | 4 370          | 11 812           | 4 792          | 4 700              | 4 372          | 678           | 328           | 121           |
| Leder-, Textil- und Bekleidungs-gewerbe                                   | 26 280                                    | 17 016         | 8 086          | 9 264            | 4 689          | 3 910              | 3 604          | 1 393         | 306           | 135           |
| Nahrungs- und Genußmittelgewerbe  | 40 476                                    | 21 633         | 5 898          | 18 843           | 12 984         | 5 059              | 4 340          | 1 507         | 719           | 484           |
| Baugewerbe  | 100 161                                   | 77 852         | 1 286          | 22 309           | 9 063          | 13 368             | 12 602         | 204           | 766           | 235           |
| Bauhauptgewerbe   | 62 753                                    | 47 233         | 304            | 15 520           | 5 185          | 10 241             | 9 606          | 51            | 635           | 165           |
| Ausbau- und Bauhilfsgewerbe   | 37 408                                    | 30 619         | 982            | 6 789            | 3 878          | 3 127              | 2 996          | 153           | 131           | 70            |
| <b>Handel und Verkehr</b>   | <b>415 933</b>                            | <b>136 649</b> | <b>28 744</b>  | <b>279 284</b>   | <b>158 329</b> | <b>34 374</b>      | <b>19 072</b>  | <b>3 245</b>  | <b>15 302</b> | <b>7 978</b>  |
| Handel  | 314 945                                   | 74 904         | 18 957         | 240 041          | 138 375        | 24 367             | 11 492         | 2 567         | 12 875        | 6 771         |
| Großhandel  | 129 445                                   | 38 336         | 7 935          | 91 109           | 38 681         | 11 537             | 6 602          | 1 379         | 4 935         | 1 772         |
| Handelsvermittlung  | 29 289                                    | 6 514          | 1 549          | 22 775           | 10 139         | 2 306              | 867            | 168           | 1 439         | 517           |
| Einzelhandel  | 156 211                                   | 30 054         | 9 473          | 126 157          | 89 555         | 10 524             | 4 023          | 1 020         | 6 501         | 4 482         |
| Verkehr und Nachrichtenübermittlung                                       | 100 988                                   | 61 745         | 9 787          | 39 243           | 19 954         | 10 007             | 7 580          | 678           | 2 427         | 1 207         |
| Eisenbahnen   | 8 517                                     | 6 705          | 119            | 1 812            | 550            | 1 512              | 1 423          | 9             | 89            | 12            |
| Deutsche Bundespost   | 14 111                                    | 11 904         | 6 161          | 2 207            | 1 609          | 830                | 769            | 257           | 61            | 38            |
| Verkehr (ohne Eisenbahnen<br>und Bundespost)                              | 78 360                                    | 43 136         | 3 507          | 35 224           | 17 795         | 7 665              | 5 388          | 412           | 2 277         | 1 157         |
| <b>Sonstige Wirtschaftsbereiche</b>                                       | <b>681 039</b>                            | <b>176 655</b> | <b>87 067</b>  | <b>504 384</b>   | <b>326 048</b> | <b>61 571</b>      | <b>37 790</b>  | <b>18 366</b> | <b>23 781</b> | <b>16 265</b> |
| Kreditinstitute und Versicherungsgewerbe                                  | 72 177                                    | 2 032          | 1 009          | 70 145           | 37 125         | 1 632              | 133            | 90            | 1 499         | 807           |
| Kredit- und Finanzierungs-institute                                       | 51 943                                    | 1 604          | 846            | 50 339           | 27 821         | 1 234              | 109            | 78            | 1 125         | 623           |
| Versicherungsgewerbe  | 20 234                                    | 428            | 163            | 19 806           | 9 304          | 398                | 24             | 12            | 374           | 184           |
| Dienstleistungen a.n.g.   | 455 575                                   | 138 297        | 70 563         | 317 278          | 212 091        | 51 485             | 33 093         | 16 223        | 18 392        | 12 104        |
| Gaststätten und Beherbergungsgewerbe                                      | 67 139                                    | 35 842         | 20 327         | 31 297           | 23 353         | 15 211             | 12 893         | 5 097         | 2 318         | 1 525         |
| Reinigung und Körperpflege  | 37 249                                    | 33 555         | 25 603         | 3 694            | 2 418          | 9 867              | 9 712          | 6 988         | 155           | 101           |
| Wissenschaft, Bildung,<br>Kunst und Publizistik                           | 69 063                                    | 12 327         | 6 538          | 56 736           | 36 150         | 4 383              | 1 263          | 645           | 3 120         | 1 665         |
| Gesundheits- und Veterinärwesen   | 126 145                                   | 14 500         | 10 409         | 111 645          | 90 653         | 11 245             | 2 787          | 2 308         | 8 458         | 6 670         |
| Rechts- und Wirtschaftsberatung usw.                                      | 106 585                                   | 10 178         | 2 415          | 96 407           | 50 967         | 5 038              | 1 435          | 384           | 3 603         | 1 765         |
| sonstige Dienstleistungen   | 49 394                                    | 31 895         | 5 271          | 17 499           | 8 550          | 5 741              | 5 003          | 801           | 738           | 378           |
| Organisationen ohne Erwerbscharakter<br>und private Haushalte             | 53 379                                    | 11 049         | 6 491          | 42 330           | 30 348         | 3 401              | 1 626          | 801           | 1 775         | 1 145         |
| Gebietskörperschaften<br>und Sozialversicherungen                         | 99 908                                    | 25 277         | 9 004          | 74 631           | 46 484         | 5 053              | 2 938          | 1 251         | 2 115         | 1 209         |
| Gebietskörperschaften<br>Sozialversicherungen                             | 78 744                                    | 24 401         | 8 517          | 54 343           | 33 485         | 4 629              | 2 884          | 1 217         | 1 745         | 964           |
|   | 21 164                                    | 876            | 487            | 20 288           | 12 999         | 424                | 54             | 34            | 370           | 245           |
| <b>Ohne Angabe</b>  | <b>21</b>                                 | <b>-</b>       | <b>-</b>       | <b>21</b>        | <b>17</b>      | <b>3</b>           | <b>-</b>       | <b>-</b>      | <b>3</b>      | <b>3</b>      |
| <b>Insgesamt</b>  | <b>1 795 964</b>                          | <b>758 114</b> | <b>170 190</b> | <b>1 037 850</b> | <b>573 978</b> | <b>188 646</b>     | <b>141 499</b> | <b>33 907</b> | <b>47 147</b> | <b>25 960</b> |

**1. Sozialversicherungspflichtig beschäftigte Arbeitnehmer insgesamt sowie ausländische Arbeitnehmer  
am 31.12.1996 nach Wirtschaftsabteilungen und -gruppen und Stellung im Beruf**

| Wirtschaftsabteilung<br><br>Wirtschaftsunterabteilung                     | Sozialversicherungspflichtig Beschäftigte |                |               |                |                | Darunter Ausländer |               |              |               |              |
|---|---|----------------|---------------|----------------|----------------|--------------------|---------------|--------------|---------------|--------------|
|   | ins-<br>gesamt                            | davon          |               |                |                | zu-<br>sammen      | davon         |              |               |              |
|   |   | Arbeiter       |               | Angestellte    |                |                    | Arbeiter      |              | Angestellte   |              |
|   |   | zusammen       | weiblich      | zusammen       | weiblich       |                    | zusammen      | weiblich     | zusammen      | weiblich     |
| <b>Kreisfreie Stadt Düsseldorf</b>  |   |                |               |                |                |                    |               |              |               |              |
| Land- und Forstwirtschaft,<br>Tierhaltung und Fischerei                   | 630                                       | 449            | 110           | 181            | 113            | 89                 | 84            | 4            | 5             | 5            |
| <b>Produzierendes Gewerbe</b>   | <b>78 291</b>                             | <b>43 302</b>  | <b>3 726</b>  | <b>34 989</b>  | <b>12 032</b>  | <b>10 527</b>      | <b>9 267</b>  | <b>877</b>   | <b>1 260</b>  | <b>432</b>   |
| Energiewirtschaft, Wasser-<br>versorgung, Bergbau                         | 3 833                                     | 2 160          | 124           | 1 673          | 453            | 102                | 78            | 12           | 24            | 7            |
| Verarbeitendes Gewerbe  | 61 124                                    | 31 401         | 3 443         | 29 723         | 10 351         | 8 104              | 7 015         | 841          | 1 089         | 383          |
| Chemische Industrie und<br>Mineralölverarbeitung                          | 12 530                                    | 4 231          | 779           | 8 299          | 3 057          | 1 076              | 768           | 243          | 308           | 106          |
| Kunststoff-, Gummi- und<br>Asbestverarbeitung                             | 872                                       | 539            | 85            | 333            | 104            | 194                | 179           | 27           | 15            | 4            |
| Gewinnung und Verarbeitung von Steinen<br>und Erden, Feinkeramik und Glas | 1 898                                     | 1 185          | 32            | 713            | 239            | 386                | 358           | 13           | 28            | 10           |
| Eisen- und Metallerzeugung, Giesserei<br>und Stahlverformung              | 6 000                                     | 3 803          | 60            | 2 197          | 776            | 1 312              | 1 247         | 24           | 65            | 22           |
| Stahl-, Maschinen- und<br>Fahrzeugbau, ADV                                | 19 604                                    | 12 137         | 347           | 7 467          | 1 841          | 2 855              | 2 536         | 54           | 319           | 79           |
| Elektrotechnik (ohne ADV), Fein-<br>mechanik, EBM-Waren                   | 9 943                                     | 3 280          | 717           | 6 663          | 2 143          | 718                | 530           | 148          | 188           | 65           |
| Holz-, Papier- und Druckgewerbe   | 4 557                                     | 3 043          | 381           | 1 514          | 577            | 639                | 591           | 43           | 48            | 17           |
| Leder-, Textil- und Bekleidungs-gewerbe                                   | 1 193                                     | 725            | 334           | 468            | 350            | 152                | 134           | 59           | 18            | 16           |
| Nahrungs- und Genußmittelgewerbe  | 4 527                                     | 2 458          | 708           | 2 069          | 1 264          | 772                | 672           | 230          | 100           | 64           |
| Baugewerbe  | 13 334                                    | 9 741          | 159           | 3 593          | 1 228          | 2 321              | 2 174         | 24           | 147           | 42           |
| Bauhauptgewerbe   | 9 022                                     | 6 222          | 38            | 2 800          | 787            | 1 933              | 1 805         | 7            | 128           | 29           |
| Ausbau- und Bauhilfsgewerbe   | 4 312                                     | 3 519          | 121           | 793            | 441            | 388                | 369           | 17           | 19            | 13           |
| <b>Handel und Verkehr</b>   | <b>90 131</b>                             | <b>25 443</b>  | <b>5 417</b>  | <b>64 688</b>  | <b>33 672</b>  | <b>10 024</b>      | <b>4 677</b>  | <b>846</b>   | <b>5 347</b>  | <b>2 594</b> |
| Handel  | 64 264                                    | 11 956         | 2 973         | 52 308         | 26 883         | 6 665              | 2 465         | 587          | 4 200         | 1 974        |
| Großhandel  | 30 398                                    | 5 965          | 1 222         | 24 433         | 10 005         | 3 223              | 1 298         | 305          | 1 925         | 667          |
| Handelsvermittlung  | 8 162                                     | 1 289          | 300           | 6 873          | 2 851          | 786                | 162           | 36           | 624           | 213          |
| Einzelhandel  | 25 704                                    | 4 702          | 1 451         | 21 002         | 14 027         | 2 656              | 1 005         | 246          | 1 651         | 1 094        |
| Verkehr und Nachrichtenübermittlung                                       | 25 867                                    | 13 487         | 2 444         | 12 380         | 6 789          | 3 359              | 2 212         | 259          | 1 147         | 620          |
| Eisenbahnen   | 1 210                                     | 924            | 11            | 286            | 94             | 232                | 209           | -            | 23            | 3            |
| Deutsche Bundespost   | 4 454                                     | 3 617          | 1 665         | 837            | 497            | 369                | 330           | 102          | 39            | 24           |
| Verkehr (ohne Eisenbahnen<br>und Bundespost)                              | 20 203                                    | 8 946          | 768           | 11 257         | 6 198          | 2 758              | 1 673         | 157          | 1 085         | 593          |
|   |   |                |               |                |                | 0                  |               |              |               |              |
| <b>Sonstige Wirtschaftsbereiche</b>                                       | <b>165 891</b>                            | <b>34 602</b>  | <b>16 544</b> | <b>131 289</b> | <b>76 905</b>  | <b>17 718</b>      | <b>10 914</b> | <b>5 848</b> | <b>6 804</b>  | <b>4 143</b> |
| Kreditinstitute und Versicherungsgewerbe                                  | 29 114                                    | 808            | 310           | 28 306         | 13 944         | 839                | 71            | 50           | 768           | 400          |
| Kredit- und Finanzierungsinstitute  | 17 487                                    | 625            | 236           | 16 862         | 8 654          | 612                | 56            | 41           | 556           | 296          |
| Versicherungsgewerbe  | 11 627                                    | 183            | 74            | 11 444         | 5 290          | 227                | 15            | 9            | 212           | 104          |
| Dienstleistungen a.n.g.   | 100 376                                   | 27 948         | 13 869        | 72 428         | 44 447         | 14 996             | 9 927         | 5 269        | 5 069         | 3 171        |
| Gaststätten und Beherbergungsgewerbe                                      | 13 491                                    | 8 714          | 3 977         | 4 777          | 3 259          | 4 802              | 4 195         | 1 567        | 607           | 363          |
| Reinigung und Körperpflege  | 9 363                                     | 8 373          | 6 505         | 990            | 587            | 3 444              | 3 394         | 2 587        | 50            | 28           |
| Wissenschaft, Bildung,<br>Kunst und Publizistik                           | 15 340                                    | 1 823          | 684           | 13 517         | 8 119          | 1 154              | 268           | 123          | 886           | 513          |
| Gesundheits- und Veterinärwesen   | 19 634                                    | 2 358          | 1 515         | 17 276         | 13 745         | 2 585              | 919           | 753          | 1 666         | 1 349        |
| Rechts- und Wirtschaftsberatung usw.                                      | 32 906                                    | 1 865          | 546           | 31 041         | 16 127         | 1 821              | 258           | 106          | 1 563         | 738          |
| sonstige Dienstleistungen   | 9 642                                     | 4 815          | 642           | 4 827          | 2 610          | 1 190              | 893           | 133          | 297           | 180          |
| Organisationen ohne Erwerbscharakter<br>und private Haushalte             | 11 962                                    | 1 629          | 883           | 10 333         | 6 551          | 775                | 380           | 222          | 395           | 215          |
| Gebietskörperschaften<br>und Sozialversicherungen                         | 24 439                                    | 4 217          | 1 482         | 20 222         | 11 963         | 1 108              | 536           | 307          | 572           | 357          |
| Gebietskörperschaften<br>Sozialversicherungen                             | 17 897                                    | 3 973          | 1 394         | 13 924         | 8 073          | 940                | 509           | 294          | 431           | 266          |
|   | 6 542                                     | 244            | 88            | 6 298          | 3 890          | 168                | 27            | 13           | 141           | 91           |
| Ohne Angabe   | 7   | -              | -             | 7              | 7              | 3                  | -             | -            | 3             | 3            |
| <b>Insgesamt</b>  | <b>334 950</b>                            | <b>103 796</b> | <b>25 797</b> | <b>231 154</b> | <b>122 729</b> | <b>38 361</b>      | <b>24 942</b> | <b>7 575</b> | <b>13 419</b> | <b>7 177</b> |



**Noch: 1. Sozialversicherungspflichtig beschäftigte Arbeitnehmer insgesamt sowie ausländische Arbeitnehmer  
am 31.12.1996 nach Wirtschaftsabteilungen und -gruppen und Stellung im Beruf**

| Wirtschaftsabteilung<br><br>Wirtschaftsunterabteilung                     | Sozialversicherungspflichtig Beschäftigte |               |               |               |               | Darunter Ausländer |               |              |              |              |
|---|---|---------------|---------------|---------------|---------------|--------------------|---------------|--------------|--------------|--------------|
|   | ins-<br>gesamt                            | davon         |               |               |               | zu-<br>sammen      | davon         |              |              |              |
|   |   | Arbeiter      |               | Angestellte   |               |                    | Arbeiter      |              | Angestellte  |              |
|   |   | zusammen      | weiblich      | zusammen      | weiblich      |                    | zusammen      | weiblich     | zusammen     | weiblich     |
| <b>Kreisfreie Stadt Duisburg</b>  |   |               |               |               |               |                    |               |              |              |              |
| Land- und Forstwirtschaft,<br>Tierhaltung und Fischerei                   | 537                                       | 420           | 80            | 117           | 80            | 62                 | 58            | 3            | 4            | 3            |
| <b>Produzierendes Gewerbe</b>   | <b>64 921</b>                             | <b>43 460</b> | <b>1 856</b>  | <b>21 461</b> | <b>6 521</b>  | <b>8 904</b>       | <b>8 325</b>  | <b>242</b>   | <b>579</b>   | <b>169</b>   |
| Energiewirtschaft, Wasser-<br>versorgung, Bergbau                         | 7 249                                     | 5 048         | 81            | 2 201         | 442           | 1 093              | 1 048         | 6            | 45           | 2            |
| <b>Verarbeitendes Gewerbe</b>   | <b>47 644</b>                             | <b>30 530</b> | <b>1 647</b>  | <b>17 114</b> | <b>5 212</b>  | <b>6 289</b>       | <b>5 825</b>  | <b>196</b>   | <b>464</b>   | <b>148</b>   |
| Chemische Industrie und<br>Mineralölverarbeitung                          | 3 279                                     | 1 878         | 81            | 1 401         | 361           | 193                | 166           | 7            | 27           | 7            |
| Kunststoff-, Gummi- und<br>Asbestverarbeitung                             | 649                                       | 333           | 115           | 316           | 131           | 44                 | 33            | 11           | 11           | 6            |
| Gewinnung und Verarbeitung von Steinen<br>und Erden, Feinkeramik und Glas | 1 079                                     | 649           | 26            | 430           | 133           | 148                | 137           | -            | 11           | 2            |
| Eisen- und Metallerzeugung, Giesserei<br>und Stahlverformung              | 24 353                                    | 17 194        | 239           | 7 159         | 1 467         | 4 135              | 3 991         | 20           | 144          | 33           |
| Stahl-, Maschinen- und<br>Fahrzeugbau, ADV                                | 8 629                                     | 4 667         | 79            | 3 962         | 1 095         | 925                | 787           | 9            | 138          | 40           |
| Elektrotechnik (ohne ADV), Fein-<br>mechanik, EBM-Waren                   | 3 572                                     | 2 068         | 485           | 1 504         | 535           | 261                | 214           | 51           | 47           | 11           |
| Holz-, Papier- und Druckgewerbe   | 2 864                                     | 2 161         | 258           | 703           | 268           | 233                | 210           | 39           | 23           | 4            |
| Leder-, Textil- und Bekleidungs-gewerbe                                   | 233                                       | 177           | 84            | 56            | 26            | 43                 | 41            | 15           | 2            | -            |
| Nahrungs- und Genußmittelgewerbe  | 2 986                                     | 1 403         | 280           | 1 583         | 1 196         | 307                | 246           | 44           | 61           | 45           |
| <b>Baugewerbe</b>   | <b>10 028</b>                             | <b>7 882</b>  | <b>128</b>    | <b>2 146</b>  | <b>867</b>    | <b>1 522</b>       | <b>1 452</b>  | <b>40</b>    | <b>70</b>    | <b>19</b>    |
| Bauhauptgewerbe   | 6 102                                     | 4 683         | 27            | 1 419         | 455           | 1 158              | 1 102         | 6            | 56           | 14           |
| Ausbau- und Bauhilfsgewerbe   | 3 926                                     | 3 199         | 101           | 727           | 412           | 364                | 350           | 34           | 14           | 5            |
| <b>Handel und Verkehr</b>   | <b>36 332</b>                             | <b>14 905</b> | <b>2 649</b>  | <b>21 427</b> | <b>12 361</b> | <b>3 374</b>       | <b>2 362</b>  | <b>258</b>   | <b>1 012</b> | <b>593</b>   |
| <b>Handel</b>   | <b>22 032</b>                             | <b>5 728</b>  | <b>1 224</b>  | <b>16 304</b> | <b>10 300</b> | <b>1 637</b>       | <b>869</b>    | <b>192</b>   | <b>768</b>   | <b>502</b>   |
| Großhandel  | 8 253                                     | 2 973         | 583           | 5 280         | 2 262         | 707                | 527           | 130          | 180          | 76           |
| Handelsvermittlung  | 1 451                                     | 350           | 48            | 1 101         | 639           | 105                | 47            | 3            | 58           | 33           |
| Einzelhandel  | 12 328                                    | 2 405         | 593           | 9 923         | 7 399         | 825                | 295           | 59           | 530          | 393          |
| <b>Verkehr und Nachrichtenübermittlung</b>                                | <b>14 300</b>                             | <b>9 177</b>  | <b>1 425</b>  | <b>5 123</b>  | <b>2 061</b>  | <b>1 737</b>       | <b>1 493</b>  | <b>66</b>    | <b>244</b>   | <b>91</b>    |
| Eisenbahnen   | 3 403                                     | 2 664         | 12            | 739           | 135           | 766                | 736           | -            | 30           | 1            |
| Deutsche Bundespost   | 1 662                                     | 1 576         | 1 085         | 86            | 71            | 65                 | 65            | 30           | -            | -            |
| Verkehr (ohne Eisenbahnen<br>und Bundespost)                              | 9 235                                     | 4 937         | 328           | 4 298         | 1 855         | 906                | 692           | 36           | 214          | 90           |
| <b>Sonstige Wirtschaftsbereiche</b>                                       | <b>58 319</b>                             | <b>18 030</b> | <b>7 998</b>  | <b>40 289</b> | <b>27 132</b> | <b>5 832</b>       | <b>3 445</b>  | <b>1 316</b> | <b>2 387</b> | <b>1 641</b> |
| Kreditinstitute und Versicherungsgewerbe                                  | 3 950                                     | 134           | 73            | 3 816         | 2 208         | 64                 | 3             | -            | 61           | 34           |
| Kredit- und Finanzierungsinstitute  | 3 217                                     | 118           | 69            | 3 099         | 1 895         | 53                 | 3             | -            | 50           | 32           |
| Versicherungsgewerbe  | 733                                       | 16            | 4             | 717           | 313           | 11                 | -             | -            | 11           | 2            |
| <b>Dienstleistungen a.n.g.</b>  | <b>39 684</b>                             | <b>14 376</b> | <b>6 431</b>  | <b>25 308</b> | <b>17 247</b> | <b>4 700</b>       | <b>2 889</b>  | <b>1 143</b> | <b>1 811</b> | <b>1 267</b> |
| Gaststätten und Beherbergungsgewerbe                                      | 4 328                                     | 2 581         | 1 713         | 1 747         | 1 389         | 878                | 742           | 325          | 136          | 88           |
| Reinigung und Körperpflege  | 3 554                                     | 3 040         | 2 316         | 514           | 309           | 647                | 629           | 468          | 18           | 12           |
| Wissenschaft, Bildung,<br>Kunst und Publizistik                           | 5 462                                     | 965           | 475           | 4 497         | 2 376         | 430                | 74            | 23           | 356          | 150          |
| Gesundheits- und Veterinärwesen   | 12 977                                    | 1 505         | 1 090         | 11 472        | 9 413         | 1 267              | 234           | 193          | 1 033        | 860          |
| Rechts- und Wirtschaftsberatung usw.                                      | 6 641                                     | 1 111         | 176           | 5 530         | 3 054         | 380                | 191           | 21           | 189          | 126          |
| sonstige Dienstleistungen   | 6 722                                     | 5 174         | 661           | 1 548         | 706           | 1 098              | 1 019         | 113          | 79           | 31           |
| Organisationen ohne Erwerbscharakter<br>und private Haushalte             | 5 229                                     | 1 133         | 672           | 4 096         | 2 929         | 389                | 161           | 57           | 228          | 138          |
| Gebietskörperschaften<br>und Sozialversicherungen                         | 9 456                                     | 2 387         | 822           | 7 069         | 4 748         | 679                | 392           | 116          | 287          | 202          |
| Gebietskörperschaften<br>Sozialversicherungen                             | 7 784                                     | 2 332         | 781           | 5 452         | 3 693         | 650                | 391           | 115          | 259          | 180          |
|   | 1 672                                     | 55            | 41            | 1 617         | 1 055         | 29                 | 1             | 1            | 28           | 22           |
| <b>Ohne Angabe</b>  | <b>1</b>                                  | <b>-</b>      | <b>-</b>      | <b>1</b>      | <b>1</b>      | <b>-</b>           | <b>-</b>      | <b>-</b>     | <b>-</b>     | <b>-</b>     |
| <b>Insgesamt</b>  | <b>160 110</b>                            | <b>76 815</b> | <b>12 583</b> | <b>83 295</b> | <b>46 095</b> | <b>18 172</b>      | <b>14 190</b> | <b>1 819</b> | <b>3 982</b> | <b>2 406</b> |

**Noch: 1. Sozialversicherungspflichtig beschäftigte Arbeitnehmer insgesamt sowie ausländische Arbeitnehmer  
am 31.12.1996 nach Wirtschaftsabteilungen und -gruppen und Stellung im Beruf**

| Wirtschaftsabteilung<br>Wirtschaftsunterabteilung                         | Sozialversicherungspflichtig Beschäftigte |               |               |                |               | Darunter Ausländer |               |              |              |              |
|---|---|---------------|---------------|----------------|---------------|--------------------|---------------|--------------|--------------|--------------|
|   | ins-<br>gesamt                            | davon         |               |                |               | zu-<br>sammen      | davon         |              |              |              |
|   |   | Arbeiter      |               | Angestellte    |               |                    | Arbeiter      |              | Angestellte  |              |
|   |   | zusammen      | weiblich      | zusammen       | weiblich      |                    | zusammen      | weiblich     | zusammen     | weiblich     |
| <b>Kreisfreie Stadt Essen</b>   |   |               |               |                |               |                    |               |              |              |              |
| Land- und Forstwirtschaft,<br>Tierhaltung und Fischerei                   | 1 163                                     | 1 015         | 146           | 148            | 82            | 149                | 146           | 5            | 3            | 1            |
| <b>Produzierendes Gewerbe</b>   | <b>67 028</b>                             | <b>37 026</b> | <b>2 921</b>  | <b>30 002</b>  | <b>9 543</b>  | <b>5 831</b>       | <b>5 106</b>  | <b>409</b>   | <b>725</b>   | <b>215</b>   |
| Energiewirtschaft, Wasser-<br>versorgung, Bergbau                         | 9 899                                     | 2 055         | 325           | 7 844          | 2 337         | 217                | 68            | 23           | 149          | 41           |
| Verarbeitendes Gewerbe  | 40 967                                    | 23 693        | 2 470         | 17 274         | 5 664         | 3 721              | 3 283         | 379          | 438          | 142          |
| Chemische Industrie und<br>Mineralölverarbeitung                          | 2 184                                     | 719           | 45            | 1 465          | 547           | 91                 | 57            | 3            | 34           | 8            |
| Kunststoff-, Gummi- und<br>Asbestverarbeitung                             | 2 644                                     | 2 040         | 184           | 604            | 187           | 473                | 450           | 29           | 23           | 4            |
| Gewinnung und Verarbeitung von Steinen<br>und Erden, Feinkeramik und Glas | 2 281                                     | 1 706         | 63            | 575            | 178           | 504                | 485           | 17           | 19           | 10           |
| Eisen- und Metallerzeugung, Giesserei<br>und Stahlverformung              | 2 798                                     | 1 755         | 43            | 1 043          | 316           | 365                | 330           | 9            | 35           | 4            |
| Stahl-, Maschinen- und<br>Fahrzeugbau, ADV                                | 10 006                                    | 5 703         | 150           | 4 303          | 1 169         | 909                | 803           | 42           | 106          | 23           |
| Elektrotechnik (ohne ADV), Fein-<br>mechanik, EBM-Waren                   | 12 268                                    | 6 427         | 876           | 5 841          | 1 507         | 686                | 564           | 107          | 122          | 42           |
| Holz-, Papier- und Druckgewerbe   | 4 933                                     | 3 400         | 429           | 1 533          | 560           | 345                | 314           | 65           | 31           | 16           |
| Leder-, Textil- und Bekleidungsgewerbe                                    | 1 058                                     | 693           | 453           | 365            | 219           | 109                | 95            | 57           | 14           | 8            |
| Nahrungs- und Genussmittelgewerbe   | 2 795                                     | 1 250         | 227           | 1 545          | 981           | 239                | 185           | 50           | 54           | 27           |
| Baugewerbe  | 16 162                                    | 11 278        | 126           | 4 884          | 1 542         | 1 893              | 1 755         | 7            | 138          | 32           |
| Bauhauptgewerbe   | 10 766                                    | 6 895         | 53            | 3 871          | 1 014         | 1 456              | 1 331         | 4            | 125          | 26           |
| Ausbau- und Bauhilfsgewerbe   | 5 396                                     | 4 383         | 73            | 1 013          | 528           | 437                | 424           | 3            | 13           | 6            |
| <b>Handel und Verkehr</b>   | <b>51 842</b>                             | <b>17 087</b> | <b>4 029</b>  | <b>34 755</b>  | <b>19 324</b> | <b>2 849</b>       | <b>1 753</b>  | <b>390</b>   | <b>1 096</b> | <b>603</b>   |
| Handel  | 39 672                                    | 9 677         | 2 711         | 29 995         | 17 344        | 2 173              | 1 219         | 334          | 954          | 545          |
| Großhandel  | 15 699                                    | 5 169         | 1 313         | 10 530         | 4 528         | 1 054              | 735           | 209          | 319          | 133          |
| Handelsvermittlung  | 1 165                                     | 403           | 71            | 762            | 411           | 87                 | 57            | 4            | 30           | 13           |
| Einzelhandel  | 22 808                                    | 4 105         | 1 327         | 18 703         | 12 405        | 1 032              | 427           | 121          | 605          | 399          |
| Verkehr und Nachrichtenübermittlung                                       | 12 170                                    | 7 410         | 1 318         | 4 760          | 1 980         | 676                | 534           | 56           | 142          | 58           |
| Eisenbahnen   | 708                                       | 333           | 17            | 375            | 200           | 79                 | 57            | 6            | 22           | 4            |
| Deutsche Bundespost   | 1 789                                     | 1 493         | 835           | 296            | 227           | 40                 | 37            | 8            | 3            | 1            |
| Verkehr (ohne Eisenbahnen<br>und Bundespost)                              | 9 673                                     | 5 584         | 466           | 4 089          | 1 553         | 557                | 440           | 42           | 117          | 53           |
| <b>Sonstige Wirtschaftsbereiche</b>                                       | <b>100 852</b>                            | <b>26 440</b> | <b>11 848</b> | <b>74 412</b>  | <b>44 936</b> | <b>8 018</b>       | <b>5 103</b>  | <b>2 232</b> | <b>2 915</b> | <b>1 809</b> |
| Kreditinstitute und Versicherungsgewerbe                                  | 8 753                                     | 169           | 62            | 8 584          | 4 553         | 88                 | 6             | 2            | 82           | 50           |
| Kredit- und Finanzierungsinstiute   | 6 398                                     | 78            | 27            | 6 320          | 3 545         | 57                 | 5             | 2            | 52           | 34           |
| Versicherungsgewerbe  | 2 355                                     | 91            | 35            | 2 264          | 1 008         | 31                 | 1             | -            | 30           | 16           |
| Dienstleistungen a.n.g.   | 73 527                                    | 21 757        | 9 565         | 51 770         | 30 912        | 6 916              | 4 559         | 1 992        | 2 357        | 1 428        |
| Gaststätten und Beherbergungsgewerbe                                      | 10 152                                    | 4 459         | 2 668         | 5 693          | 4 259         | 1 854              | 1 478         | 673          | 376          | 279          |
| Reinigung und Körperpflege  | 4 917                                     | 4 534         | 2 971         | 383            | 258           | 1 550              | 1 541         | 703          | 9            | 5            |
| Wissenschaft, Bildung,<br>Kunst und Publizistik                           | 12 830                                    | 2 506         | 1 013         | 10 324         | 5 342         | 738                | 177           | 67           | 561          | 236          |
| Gesundheits- und Veterinärwesen   | 17 089                                    | 2 231         | 1 545         | 14 858         | 11 639        | 1 299              | 388           | 334          | 911          | 678          |
| Rechts- und Wirtschaftsberatung usw.                                      | 19 450                                    | 2 099         | 356           | 17 351         | 7 865         | 581                | 182           | 41           | 399          | 182          |
| sonstige Dienstleistungen   | 9 089                                     | 5 928         | 1 012         | 3 161          | 1 549         | 894                | 793           | 174          | 101          | 48           |
| Organisationen ohne Erwerbscharakter<br>und private Haushalte             | 9 409                                     | 2 129         | 1 066         | 7 280          | 5 454         | 646                | 267           | 107          | 379          | 275          |
| Gebietskörperschaften<br>und Sozialversicherungen                         | 9 163                                     | 2 385         | 1 155         | 6 778          | 4 017         | 368                | 271           | 131          | 97           | 56           |
| Gebietskörperschaften<br>Sozialversicherungen                             | 6 868                                     | 2 317         | 1 116         | 4 551          | 2 652         | 341                | 266           | 127          | 75           | 43           |
|   | 2 295                                     | 68            | 39            | 2 227          | 1 365         | 27                 | 5             | 4            | 22           | 13           |
| <b>Ohne Angabe</b>  | -   | -             | -             | -              | -             | -                  | -             | -            | -            | -            |
| <b>Insgesamt</b>  | <b>220 885</b>                            | <b>81 568</b> | <b>18 944</b> | <b>139 317</b> | <b>73 885</b> | <b>16 847</b>      | <b>12 108</b> | <b>3 036</b> | <b>4 739</b> | <b>2 628</b> |

**Noch: 1. Sozialversicherungspflichtig beschäftigte Arbeitnehmer insgesamt sowie ausländische Arbeitnehmer  
am 31.12.1996 nach Wirtschaftsabteilungen und -gruppen und Stellung im Beruf**

| Wirtschaftsabteilung<br><br>Wirtschaftsunterabteilung                     | Sozialversicherungspflichtig Beschäftigte |               |              |               |               | Darunter Ausländer |              |              |              |              |
|---|---|---------------|--------------|---------------|---------------|--------------------|--------------|--------------|--------------|--------------|
|   | ins-<br>gesamt                            | davon         |              |               |               | zu-<br>sammen      | davon        |              |              |              |
|   |   | Arbeiter      |              | Angestellte   |               |                    | Arbeiter     |              | Angestellte  |              |
|   |   | zusammen      | weiblich     | zusammen      | weiblich      |                    | zusammen     | weiblich     | zusammen     | weiblich     |
| <b>Kreisfreie Stadt Krefeld</b>   |   |               |              |               |               |                    |              |              |              |              |
| Land- und Forstwirtschaft,<br>Tierhaltung und Fischerei                   | 519                                       | 450           | 83           | 69            | 44            | 52                 | 51           | 1            | 1            | 1            |
| <b>Produzierendes Gewerbe</b>   | <b>40 415</b>                             | <b>24 785</b> | <b>2 957</b> | <b>15 630</b> | <b>4 934</b>  | <b>4 334</b>       | <b>3 817</b> | <b>461</b>   | <b>517</b>   | <b>150</b>   |
| Energiewirtschaft, Wasser-<br>versorgung, Bergbau                         | 1 546                                     | 787           | 78           | 759           | 235           | 58                 | 40           | 3            | 18           | 9            |
| Verarbeitendes Gewerbe  | 35 139                                    | 21 006        | 2 820        | 14 133        | 4 400         | 3 803              | 3 344        | 452          | 459          | 131          |
| Chemische Industrie und<br>Mineralölverarbeitung                          | 10 308                                    | 5 615         | 448          | 4 693         | 1 095         | 559                | 410          | 23           | 149          | 31           |
| Kunststoff-, Gummi- und<br>Asbestverarbeitung                             | 266                                       | 178           | 70           | 88            | 37            | 55                 | 51           | 31           | 4            | 2            |
| Gewinnung und Verarbeitung von Steinen<br>und Erden, Feinkeramik und Glas | 199                                       | 152           | 9            | 47            | 18            | 21                 | 21           | -            | -            | -            |
| Eisen- und Metallerzeugung, Giesserei<br>und Stahlverformung              | 4 559                                     | 3 513         | 76           | 1 046         | 270           | 909                | 873          | 29           | 36           | 12           |
| Stahl-, Maschinen- und<br>Fahrzeugbau, ADV                                | 9 041                                     | 5 032         | 123          | 4 009         | 1 050         | 752                | 626          | 11           | 126          | 34           |
| Elektrotechnik (ohne ADV), Fein-<br>mechanik, EBM-Waren                   | 3 485                                     | 2 146         | 715          | 1 339         | 492           | 639                | 584          | 151          | 55           | 12           |
| Holz-, Papier- und Druckgewerbe   | 2 182                                     | 1 483         | 259          | 699           | 283           | 256                | 237          | 33           | 19           | 5            |
| Leder-, Textil- und Bekleidungsgewerbe                                    | 2 982                                     | 1 733         | 798          | 1 249         | 632           | 438                | 402          | 124          | 36           | 17           |
| Nahrungs- und Genussmittelgewerbe   | 2 117                                     | 1 154         | 322          | 963           | 523           | 174                | 140          | 50           | 34           | 18           |
| Baugewerbe  | 3 730                                     | 2 992         | 59           | 738           | 299           | 473                | 433          | 6            | 40           | 10           |
| Bauhauptgewerbe   | 2 598                                     | 2 060         | 20           | 538           | 190           | 401                | 371          | 4            | 30           | 5            |
| Ausbau- und Bauhilfsgewerbe   | 1 132                                     | 932           | 39           | 200           | 109           | 72                 | 62           | 2            | 10           | 5            |
| <b>Handel und Verkehr</b>   | <b>18 911</b>                             | <b>7 085</b>  | <b>1 344</b> | <b>11 826</b> | <b>6 963</b>  | <b>1 557</b>       | <b>995</b>   | <b>154</b>   | <b>562</b>   | <b>285</b>   |
| Handel  | 14 592                                    | 3 756         | 982          | 10 836        | 6 415         | 1 064              | 540          | 106          | 524          | 272          |
| Großhandel  | 4 385                                     | 1 534         | 238          | 2 851         | 1 243         | 390                | 277          | 34           | 113          | 40           |
| Handelsvermittlung  | 2 697                                     | 716           | 184          | 1 981         | 811           | 198                | 89           | 17           | 109          | 35           |
| Einzelhandel  | 7 510                                     | 1 506         | 560          | 6 004         | 4 361         | 476                | 174          | 55           | 302          | 197          |
| Verkehr und Nachrichtenübermittlung                                       | 4 319                                     | 3 329         | 362          | 990           | 548           | 493                | 455          | 48           | 38           | 13           |
| Eisenbahnen   | 1 311                                     | 1 173         | 41           | 138           | 43            | 177                | 172          | 1            | 5            | 2            |
| Deutsche Bundespost   | 1 100                                     | 917           | 232          | 183           | 149           | 126                | 120          | 36           | 6            | 3            |
| Verkehr (ohne Eisenbahnen<br>und Bundespost)                              | 1 908                                     | 1 239         | 89           | 669           | 356           | 190                | 163          | 11           | 27           | 8            |
| <b>Sonstige Wirtschaftsbereiche</b>                                       | <b>29 039</b>                             | <b>8 447</b>  | <b>4 247</b> | <b>20 592</b> | <b>13 993</b> | <b>2 791</b>       | <b>1 765</b> | <b>990</b>   | <b>1 026</b> | <b>660</b>   |
| Kreditinstitute und Versicherungsgewerbe                                  | 2 357                                     | 46            | 21           | 2 311         | 1 272         | 49                 | 5            | 5            | 44           | 28           |
| Kredit- und Finanzierungsinstitute  | 1 961                                     | 41            | 18           | 1 920         | 1 119         | 42                 | 5            | 5            | 37           | 26           |
| Versicherungsgewerbe  | 396                                       | 5             | 3            | 391           | 153           | 7                  | -            | -            | 7            | 2            |
| Dienstleistungen a.n.g.   | 19 934                                    | 6 928         | 3 765        | 13 006        | 9 157         | 2 372              | 1 558        | 930          | 814          | 538          |
| Gaststätten und Beherbergungsgewerbe                                      | 2 732                                     | 1 722         | 1 033        | 1 010         | 800           | 548                | 483          | 193          | 65           | 40           |
| Reinigung und Körperpflege  | 1 918                                     | 1 781         | 1 425        | 137           | 104           | 645                | 638          | 556          | 7            | 6            |
| Wissenschaft, Bildung,<br>Kunst und Publizistik                           | 3 250                                     | 779           | 392          | 2 471         | 1 692         | 245                | 70           | 29           | 175          | 95           |
| Gesundheits- und Veterinärwesen   | 6 010                                     | 849           | 587          | 5 161         | 4 140         | 537                | 120          | 102          | 417          | 318          |
| Rechts- und Wirtschaftsberatung usw.                                      | 3 843                                     | 297           | 84           | 3 546         | 2 062         | 153                | 25           | 7            | 128          | 65           |
| sonstige Dienstleistungen   | 2 181                                     | 1 500         | 244          | 681           | 359           | 244                | 222          | 43           | 22           | 14           |
| Organisationen ohne Erwerbscharakter<br>und private Haushalte             | 2 794                                     | 524           | 293          | 2 270         | 1 747         | 181                | 76           | 40           | 105          | 70           |
| Gebietskörperschaften<br>und Sozialversicherungen                         | 3 954                                     | 949           | 168          | 3 005         | 1 817         | 189                | 126          | 15           | 63           | 24           |
| Gebietskörperschaften<br>Sozialversicherungen                             | 3 105                                     | 912           | 145          | 2 193         | 1 274         | 173                | 123          | 13           | 50           | 16           |
|   | 849                                       | 37            | 23           | 812           | 543           | 16                 | 3            | 2            | 13           | 8            |
| Ohne Angabe   | -   | -             | -            | -             | -             | -                  | -            | -            | -            | -            |
| <b>Insgesamt</b>  | <b>88 884</b>                             | <b>40 767</b> | <b>8 631</b> | <b>48 117</b> | <b>25 934</b> | <b>8 734</b>       | <b>6 628</b> | <b>1 606</b> | <b>2 106</b> | <b>1 096</b> |

**Noch: 1. Sozialversicherungspflichtig beschäftigte Arbeitnehmer insgesamt sowie ausländische Arbeitnehmer  
am 31.12.1996 nach Wirtschaftsabteilungen und -gruppen und Stellung im Beruf**

| Wirtschaftsabteilung<br>Wirtschaftsunterabteilung                         | Sozialversicherungspflichtig Beschäftigte |               |              |               |               | zu-<br>sammen | Darunter Ausländer |              |              |              |
|---|---|---------------|--------------|---------------|---------------|---------------|--------------------|--------------|--------------|--------------|
|   | ins-<br>gesamt                            | davon         |              |               |               |               | davon              |              |              |              |
|   |   | Arbeiter      |              | Angestellte   |               |               | Arbeiter           |              | Angestellte  |              |
|   |   | zusammen      | weiblich     | zusammen      | weiblich      |               | zusammen           | weiblich     | zusammen     | weiblich     |
| <b>Kreisfreie Stadt Mönchengladbach</b>                                   |   |               |              |               |               |               |                    |              |              |              |
| Land- und Forstwirtschaft,<br>Tierhaltung und Fischerei                   | 496                                       | 425           | 80           | 71            | 32            | 61            | 59                 | 4            | 2            | -            |
| <b>Produzierendes Gewerbe</b>   | <b>33 613</b>                             | <b>22 028</b> | <b>2 886</b> | <b>11 586</b> | <b>4 023</b>  | <b>3 748</b>  | <b>3 432</b>       | <b>562</b>   | <b>316</b>   | <b>95</b>    |
| Energiewirtschaft, Wasser-<br>versorgung, Bergbau                         | 1 652                                     | 1 015         | 70           | 637           | 159           | 32            | 29                 | 3            | 3            | -            |
| Verarbeitendes Gewerbe  | 27 226                                    | 17 161        | 2 738        | 10 065        | 3 423         | 3 271         | 2 980              | 549          | 291          | 82           |
| Chemische Industrie und<br>Mineralölverarbeitung                          | 436                                       | 152           | 19           | 284           | 116           | 25            | 14                 | 3            | 11           | 3            |
| Kunststoff-, Gummi- und<br>Asbestverarbeitung                             | 691                                       | 522           | 29           | 169           | 74            | 76            | 73                 | 3            | 3            | 1            |
| Gewinnung und Verarbeitung von Steinen<br>und Erden, Feinkeramik und Glas | 403                                       | 292           | 17           | 111           | 48            | 67            | 63                 | 2            | 4            | 2            |
| Eisen- und Metallerzeugung, Giesserei<br>und Stahlverformung              | 858                                       | 640           | 66           | 218           | 77            | 133           | 124                | 1            | 9            | 3            |
| Stahl-, Maschinen- und<br>Fahrzeugbau, ADV                                | 9 609                                     | 5 483         | 230          | 4 126         | 994           | 922           | 791                | 60           | 131          | 27           |
| Elektrotechnik (ohne ADV), Fein-<br>mechanik, EBM-Waren                   | 5 706                                     | 3 738         | 571          | 1 968         | 536           | 673           | 613                | 94           | 60           | 14           |
| Holz-, Papier- und Druckgewerbe   | 3 757                                     | 2 694         | 336          | 1 063         | 375           | 454           | 430                | 56           | 24           | 8            |
| Leder-, Textil- und Bekleidungsgerbe                                      | 3 705                                     | 2 442         | 1 051        | 1 263         | 599           | 702           | 672                | 237          | 30           | 11           |
| Nahrungs- und Genußmittelgewerbe  | 2 061                                     | 1 198         | 419          | 863           | 604           | 219           | 200                | 93           | 19           | 13           |
| <b>Baugewerbe</b>   | <b>4 735</b>                              | <b>3 852</b>  | <b>78</b>    | <b>883</b>    | <b>441</b>    | <b>445</b>    | <b>423</b>         | <b>10</b>    | <b>22</b>    | <b>13</b>    |
| Bauhauptgewerbe   | 2 516                                     | 2 069         | 11           | 447           | 218           | 305           | 291                | -            | 14           | 7            |
| Ausbau- und Bauhilfsgewerbe   | 2 219                                     | 1 783         | 67           | 436           | 223           | 140           | 132                | 10           | 8            | 6            |
| <b>Handel und Verkehr</b>   | <b>20 153</b>                             | <b>6 377</b>  | <b>1 737</b> | <b>13 776</b> | <b>8 309</b>  | <b>1 354</b>  | <b>710</b>         | <b>121</b>   | <b>644</b>   | <b>358</b>   |
| Handel  | 15 816                                    | 3 960         | 933          | 11 856        | 7 125         | 1 096         | 538                | 93           | 558          | 307          |
| Großhandel  | 6 300                                     | 1 923         | 352          | 4 377         | 1 975         | 540           | 335                | 36           | 205          | 81           |
| Handelsvermittlung  | 971                                       | 233           | 70           | 738           | 392           | 74            | 29                 | 10           | 45           | 26           |
| Einzelhandel  | 8 545                                     | 1 804         | 511          | 6 741         | 4 758         | 482           | 174                | 47           | 308          | 200          |
| Verkehr und Nachrichtenübermittlung                                       | 4 337                                     | 2 417         | 804          | 1 920         | 1 184         | 258           | 172                | 28           | 86           | 51           |
| Eisenbahnen   | 43  | 6             | 2            | 37            | 9             | 1             | -                  | -            | 1            | -            |
| Deutsche Bundespost   | 1 200                                     | 946           | 554          | 254           | 204           | 30            | 27                 | 11           | 3            | 3            |
| Verkehr (ohne Eisenbahnen<br>und Bundespost)                              | 3 094                                     | 1 465         | 248          | 1 629         | 971           | 227           | 145                | 17           | 82           | 48           |
| <b>Sonstige Wirtschaftsbereiche</b>                                       | <b>30 513</b>                             | <b>9 058</b>  | <b>5 251</b> | <b>21 455</b> | <b>14 918</b> | <b>2 929</b>  | <b>1 789</b>       | <b>899</b>   | <b>1 140</b> | <b>672</b>   |
| Kreditinstitute und Versicherungsgewerbe                                  | 2 794                                     | 54            | 38           | 2 740         | 1 553         | 69            | 7                  | 1            | 62           | 36           |
| Kredit- und Finanzierungsinstiute   | 2 320                                     | 41            | 30           | 2 279         | 1 338         | 42            | 4                  | 1            | 38           | 16           |
| Versicherungsgewerbe  | 474                                       | 13            | 8            | 461           | 215           | 27            | 3                  | -            | 24           | 20           |
| Dienstleistungen a.n.g.   | 20 702                                    | 7 093         | 4 530        | 13 609        | 10 265        | 2 197         | 1 471              | 802          | 726          | 504          |
| Gaststätten und Beherbergungsgewerbe                                      | 3 216                                     | 1 710         | 991          | 1 506         | 1 213         | 687           | 590                | 195          | 97           | 63           |
| Reinigung und Körperpflege  | 2 493                                     | 2 303         | 1 967        | 190           | 133           | 525           | 514                | 428          | 11           | 8            |
| Wissenschaft, Bildung,<br>Kunst und Publizistik                           | 2 853                                     | 782           | 543          | 2 071         | 1 503         | 182           | 89                 | 67           | 93           | 53           |
| Gesundheits- und Veterinärwesen   | 7 241                                     | 747           | 564          | 6 494         | 5 286         | 504           | 75                 | 61           | 429          | 322          |
| Rechts- und Wirtschaftsberatung usw.                                      | 3 245                                     | 382           | 138          | 2 863         | 1 867         | 130           | 51                 | 24           | 79           | 50           |
| sonstige Dienstleistungen   | 1 654                                     | 1 169         | 327          | 485           | 263           | 169           | 152                | 27           | 17           | 8            |
| Organisationen ohne Erwerbscharakter<br>und private Haushalte             | 1 933                                     | 395           | 270          | 1 538         | 1 038         | 82            | 29                 | 22           | 53           | 18           |
| Gebietskörperschaften<br>und Sozialversicherungen                         | 5 084                                     | 1 516         | 413          | 3 568         | 2 062         | 581           | 282                | 74           | 299          | 114          |
| Gebietskörperschaften<br>Sozialversicherungen                             | 4 150                                     | 1 468         | 384          | 2 682         | 1 495         | 568           | 281                | 73           | 287          | 109          |
|   | 934                                       | 48            | 29           | 886           | 567           | 13            | 1                  | 1            | 12           | 5            |
| Ohne Angabe   | -   | -             | -            | -             | -             | -             | -                  | -            | -            | -            |
| <b>Insgesamt</b>  | <b>84 775</b>                             | <b>37 888</b> | <b>9 954</b> | <b>46 887</b> | <b>27 282</b> | <b>8 092</b>  | <b>5 990</b>       | <b>1 586</b> | <b>2 102</b> | <b>1 125</b> |

**Noch: 1. Sozialversicherungspflichtig beschäftigte Arbeitnehmer insgesamt sowie ausländische Arbeitnehmer  
am 31.12.1996 nach Wirtschaftsabteilungen und -gruppen und Stellung im Beruf**

| Wirtschaftsabteilung<br><br>Wirtschaftsunterabteilung                     | Sozialversicherungspflichtig Beschäftigte |               |              |               |               | Darunter Ausländer |              |              |              |            |
|---|---|---------------|--------------|---------------|---------------|--------------------|--------------|--------------|--------------|------------|
|   | ins-<br>gesamt                            | davon         |              |               |               | zu-<br>sammen      | davon        |              |              |            |
|   |   | Arbeiter      |              | Angestellte   |               |                    | Arbeiter     |              | Angestellte  |            |
|   |   | zusammen      | weiblich     | zusammen      | weiblich      |                    | zusammen     | weiblich     | zusammen     | weiblich   |
| <b>Kreisfreie Stadt Mülheim an der Ruhr</b>                               |   |               |              |               |               |                    |              |              |              |            |
| Land- und Forstwirtschaft,<br>Tierhaltung und Fischerei                   | 352                                       | 302           | 61           | 50            | 32            | 52                 | 52           | 6            | -            | -          |
| <b>Produzierendes Gewerbe</b>   | <b>24 303</b>                             | <b>16 043</b> | <b>1 775</b> | <b>8 260</b>  | <b>2 965</b>  | <b>3 155</b>       | <b>2 908</b> | <b>451</b>   | <b>247</b>   | <b>84</b>  |
| Energiewirtschaft, Wasser-<br>versorgung, Bergbau                         | 2 831                                     | 1 909         | 42           | 922           | 195           | 613                | 552          | 1            | 61           | 4          |
| Verarbeitendes Gewerbe  | 17 786                                    | 11 126        | 1 710        | 6 660         | 2 456         | 2 002              | 1 846        | 449          | 156          | 70         |
| Chemische Industrie und<br>Mineralölverarbeitung                          | 12  | 7             | 1            | 5             | 2             | 1                  | 1            | -            | -            | -          |
| Kunststoff-, Gummi- und<br>Asbestverarbeitung                             | 386                                       | 244           | 32           | 142           | 44            | 83                 | 79           | 9            | 4            | 1          |
| Gewinnung und Verarbeitung von Steinen<br>und Erden, Feinkeramik und Glas | 281                                       | 168           | 10           | 113           | 43            | 20                 | 17           | 1            | 3            | 3          |
| Eisen- und Metallerzeugung, Giesserei<br>und Stahlverformung              | 5 083                                     | 3 543         | 38           | 1 540         | 389           | 662                | 639          | 4            | 23           | 8          |
| Stahl-, Maschinen- und<br>Fahrzeugbau, ADV                                | 6 376                                     | 3 639         | 89           | 2 737         | 735           | 436                | 365          | 5            | 71           | 16         |
| Elektrotechnik (ohne ADV), Fein-<br>mechanik, EBM-Waren                   | 2 150                                     | 1 314         | 531          | 836           | 269           | 194                | 181          | 99           | 13           | 5          |
| Holz-, Papier- und Druckgewerbe   | 607                                       | 477           | 61           | 130           | 70            | 66                 | 64           | 3            | 2            | 1          |
| Leder-, Textil- und Bekleidungsgewerbe                                    | 751                                       | 509           | 221          | 242           | 163           | 192                | 182          | 66           | 10           | 7          |
| Nahrungs- und Genussmittelgewerbe   | 2 140                                     | 1 225         | 727          | 915           | 741           | 348                | 318          | 262          | 30           | 29         |
| Baugewerbe  | 3 686                                     | 3 008         | 23           | 678           | 314           | 540                | 510          | 1            | 30           | 10         |
| Bauhauptgewerbe   | 2 033                                     | 1 651         | 7            | 382           | 163           | 420                | 396          | 1            | 24           | 7          |
| Ausbau- und Bauhilfsgewerbe   | 1 653                                     | 1 357         | 16           | 296           | 151           | 120                | 114          | -            | 6            | 3          |
| <b>Handel und Verkehr</b>   | <b>15 093</b>                             | <b>4 546</b>  | <b>869</b>   | <b>10 547</b> | <b>6 085</b>  | <b>963</b>         | <b>562</b>   | <b>65</b>    | <b>401</b>   | <b>245</b> |
| Handel  | 12 833                                    | 2 961         | 671          | 9 872         | 5 768         | 751                | 376          | 56           | 375          | 230        |
| Großhandel  | 5 166                                     | 1 654         | 270          | 3 512         | 1 499         | 374                | 247          | 22           | 127          | 49         |
| Handelsvermittlung  | 317                                       | 66            | 3            | 251           | 115           | 20                 | 13           | 1            | 7            | 3          |
| Einzelhandel  | 7 350                                     | 1 241         | 398          | 6 109         | 4 154         | 357                | 116          | 33           | 241          | 178        |
| Verkehr und Nachrichtenübermittlung                                       | 2 260                                     | 1 585         | 198          | 675           | 317           | 212                | 186          | 9            | 26           | 15         |
| Eisenbahnen   | 8   | 1             | -            | 7             | -             | 1                  | 1            | -            | -            | -          |
| Deutsche Bundespost   | 128                                       | 120           | 87           | 8             | 8             | 5                  | 5            | 4            | -            | -          |
| Verkehr (ohne Eisenbahnen<br>und Bundespost)                              | 2 124                                     | 1 464         | 111          | 660           | 309           | 206                | 180          | 5            | 26           | 15         |
| <b>Sonstige Wirtschaftsbereiche</b>                                       | <b>19 377</b>                             | <b>5 059</b>  | <b>2 679</b> | <b>14 318</b> | <b>9 307</b>  | <b>1 598</b>       | <b>960</b>   | <b>484</b>   | <b>638</b>   | <b>414</b> |
| Kreditinstitute und Versicherungsgewerbe                                  | 1 515                                     | 54            | 39           | 1 461         | 833           | 28                 | 3            | 3            | 25           | 14         |
| Kredit- und Finanzierungsinstitute  | 958                                       | 50            | 39           | 908           | 526           | 16                 | 3            | 3            | 13           | 9          |
| Versicherungsgewerbe  | 557                                       | 4             | -            | 553           | 307           | 12                 | -            | -            | 12           | 5          |
| Dienstleistungen a.n.g.   | 12 957                                    | 3 166         | 1 744        | 9 791         | 6 357         | 1 219              | 714          | 350          | 505          | 324        |
| Gaststätten und Beherbergungsgewerbe                                      | 2 108                                     | 1 011         | 591          | 1 097         | 792           | 441                | 379          | 163          | 62           | 43         |
| Reinigung und Körperpflege  | 714                                       | 655           | 447          | 59            | 44            | 106                | 102          | 65           | 4            | 4          |
| Wissenschaft, Bildung,<br>Kunst und Publizistik                           | 1 683                                     | 379           | 210          | 1 304         | 753           | 132                | 45           | 21           | 87           | 33         |
| Gesundheits- und Veterinärwesen   | 3 543                                     | 378           | 271          | 3 165         | 2 626         | 331                | 92           | 77           | 239          | 195        |
| Rechts- und Wirtschaftsberatung usw.                                      | 4 173                                     | 278           | 106          | 3 895         | 2 002         | 146                | 38           | 16           | 108          | 47         |
| sonstige Dienstleistungen   | 736                                       | 465           | 119          | 271           | 140           | 63                 | 58           | 8            | 5            | 2          |
| Organisationen ohne Erwerbscharakter<br>und private Haushalte             | 1 136                                     | 270           | 190          | 866           | 625           | 68                 | 34           | 16           | 34           | 24         |
| Gebietskörperschaften<br>und Sozialversicherungen                         | 3 769                                     | 1 569         | 706          | 2 200         | 1 492         | 283                | 209          | 115          | 74           | 52         |
| Gebietskörperschaften<br>Sozialversicherungen                             | 3 400                                     | 1 557         | 694          | 1 843         | 1 250         | 276                | 209          | 115          | 67           | 48         |
|   | 369                                       | 12            | 12           | 357           | 242           | 7                  | -            | -            | 7            | 4          |
| Ohne Angabe   | -   | -             | -            | -             | -             | -                  | -            | -            | -            | -          |
| <b>Insgesamt</b>  | <b>59 125</b>                             | <b>25 950</b> | <b>5 384</b> | <b>33 175</b> | <b>18 389</b> | <b>5 768</b>       | <b>4 482</b> | <b>1 006</b> | <b>1 286</b> | <b>743</b> |

**Noch: 1. Sozialversicherungspflichtig beschäftigte Arbeitnehmer insgesamt sowie ausländische Arbeitnehmer  
am 31.12.1996 nach Wirtschaftsabteilungen und -gruppen und Stellung im Beruf**

| Wirtschaftsabteilung<br>Wirtschaftsunterabteilung                         | Sozialversicherungspflichtig Beschäftigte |               |              |               |               | Darunter Ausländer |              |              |              |            |
|---|---|---------------|--------------|---------------|---------------|--------------------|--------------|--------------|--------------|------------|
|   | ins-<br>gesamt                            | davon         |              |               |               | zu-<br>sammen      | davon        |              |              |            |
|   |   | Arbeiter      |              | Angestellte   |               |                    | Arbeiter     |              | Angestellte  |            |
|   |   | zusammen      | weiblich     | zusammen      | weiblich      |                    | zusammen     | weiblich     | zusammen     | weiblich   |
| <b>Kreisfreie Stadt Oberhausen</b>  |   |               |              |               |               |                    |              |              |              |            |
| Land- und Forstwirtschaft,<br>Tierhaltung und Fischerei                   | 325                                       | 273           | 47           | 52            | 20            | 37                 | 36           | 1            | 1            | 1          |
| <b>Produzierendes Gewerbe</b>   | <b>21 149</b>                             | <b>12 918</b> | <b>831</b>   | <b>8 231</b>  | <b>2 787</b>  | <b>1 876</b>       | <b>1 640</b> | <b>165</b>   | <b>236</b>   | <b>74</b>  |
| Energiewirtschaft, Wasser-<br>versorgung, Bergbau                         | 613                                       | 265           | 8            | 348           | 96            | 10                 | 9            | -            | 1            | -          |
| Verarbeitendes Gewerbe  | 15 610                                    | 8 785         | 779          | 6 825         | 2 268         | 1 306              | 1 113        | 162          | 193          | 62         |
| Chemische Industrie und<br>Mineralölverarbeitung                          | 2 195                                     | 1 323         | 37           | 872           | 208           | 118                | 105          | 3            | 13           | 5          |
| Kunststoff-, Gummi- und<br>Asbestverarbeitung                             | 526                                       | 333           | 107          | 193           | 76            | 52                 | 50           | 19           | 2            | 1          |
| Gewinnung und Verarbeitung von Steinen<br>und Erden, Feinkeramik und Glas | 432                                       | 328           | 5            | 104           | 31            | 47                 | 45           | 1            | 2            | -          |
| Eisen- und Metallerzeugung, Giesserei<br>und Stahlverformung              | 994                                       | 721           | 23           | 273           | 91            | 122                | 115          | 1            | 7            | 2          |
| Stahl-, Maschinen- und<br>Fahrzeugbau, ADV                                | 8 212                                     | 4 116         | 90           | 4 096         | 952           | 658                | 529          | 7            | 129          | 23         |
| Elektrotechnik (ohne ADV), Fein-<br>mechanik, EBM-Waren                   | 879                                       | 573           | 79           | 306           | 117           | 52                 | 44           | 5            | 8            | 4          |
| Holz-, Papier- und Druckgewerbe   | 950                                       | 716           | 133          | 234           | 97            | 73                 | 68           | 33           | 5            | 3          |
| Leder-, Textil- und Bekleidungsgewerbe                                    | 175                                       | 126           | 89           | 49            | 41            | 37                 | 37           | 30           | -            | -          |
| Nahrungs- und Genussmittelgewerbe   | 1 247                                     | 549           | 216          | 698           | 655           | 147                | 120          | 63           | 27           | 24         |
| <b>Baugewerbe</b>   | <b>4 926</b>                              | <b>3 868</b>  | <b>44</b>    | <b>1 058</b>  | <b>423</b>    | <b>560</b>         | <b>518</b>   | <b>3</b>     | <b>42</b>    | <b>12</b>  |
| Bauhauptgewerbe   | 3 042                                     | 2 267         | 12           | 775           | 246           | 399                | 364          | 1            | 35           | 9          |
| Ausbau- und Bauhilfsgewerbe   | 1 884                                     | 1 601         | 32           | 283           | 177           | 161                | 154          | 2            | 7            | 3          |
| <b>Handel und Verkehr</b>   | <b>12 492</b>                             | <b>4 828</b>  | <b>670</b>   | <b>7 864</b>  | <b>5 220</b>  | <b>799</b>         | <b>506</b>   | <b>53</b>    | <b>293</b>   | <b>197</b> |
| Handel  | 9 735                                     | 2 419         | 512          | 7 316         | 4 964         | 566                | 284          | 47           | 282          | 193        |
| Großhandel  | 2 374                                     | 1 056         | 126          | 1 318         | 522           | 178                | 148          | 20           | 30           | 16         |
| Handelsvermittlung  | 153                                       | 50            | 2            | 103           | 49            | 13                 | 8            | 1            | 5            | 3          |
| Einzelhandel  | 7 208                                     | 1 313         | 384          | 5 895         | 4 393         | 375                | 128          | 26           | 247          | 174        |
| Verkehr und Nachrichtenübermittlung                                       | 2 757                                     | 2 209         | 158          | 548           | 256           | 233                | 222          | 6            | 11           | 4          |
| Eisenbahnen   | 988                                       | 865           | 23           | 123           | 21            | 131                | 127          | -            | 4            | -          |
| Deutsche Bundespost   | 112                                       | 107           | 61           | 5             | 4             | 7                  | 7            | 4            | -            | -          |
| Verkehr (ohne Eisenbahnen<br>und Bundespost)                              | 1 657                                     | 1 237         | 74           | 420           | 231           | 95                 | 88           | 2            | 7            | 4          |
| <b>Sonstige Wirtschaftsbereiche</b>                                       | <b>26 682</b>                             | <b>10 173</b> | <b>5 939</b> | <b>16 509</b> | <b>11 320</b> | <b>2 906</b>       | <b>2 057</b> | <b>1 141</b> | <b>849</b>   | <b>535</b> |
| Kreditinstitute und Versicherungsgewerbe                                  | 1 380                                     | 42            | 22           | 1 338         | 804           | 27                 | -            | -            | 27           | 13         |
| Kredit- und Finanzierungsanstalten  | 1 217                                     | 42            | 22           | 1 175         | 717           | 24                 | -            | -            | 24           | 13         |
| Versicherungsgewerbe  | 163                                       | -             | -            | 163           | 87            | 3                  | -            | -            | 3            | -          |
| Dienstleistungen a.n.g.   | 19 077                                    | 7 769         | 4 915        | 11 308        | 7 767         | 2 475              | 1 748        | 992          | 727          | 455        |
| Gaststätten und Beherbergungsgewerbe                                      | 3 293                                     | 1 913         | 1 202        | 1 380         | 1 061         | 757                | 648          | 253          | 109          | 68         |
| Reinigung und Körperpflege  | 3 071                                     | 2 887         | 2 447        | 184           | 139           | 659                | 651          | 561          | 8            | 6          |
| Wissenschaft, Bildung,<br>Kunst und Publizistik                           | 2 052                                     | 432           | 272          | 1 620         | 1 004         | 90                 | 17           | 10           | 73           | 23         |
| Gesundheits- und Veterinärwesen   | 5 357                                     | 727           | 584          | 4 630         | 3 866         | 456                | 91           | 84           | 365          | 285        |
| Rechts- und Wirtschaftsberatung usw.                                      | 3 608                                     | 613           | 206          | 2 995         | 1 465         | 358                | 199          | 63           | 159          | 66         |
| sonstige Dienstleistungen   | 1 696                                     | 1 197         | 204          | 499           | 232           | 155                | 142          | 21           | 13           | 7          |
| Organisationen ohne Erwerbscharakter<br>und private Haushalte             | 2 255                                     | 713           | 396          | 1 542         | 1 119         | 178                | 114          | 51           | 64           | 47         |
| Gebietskörperschaften<br>und Sozialversicherungen                         | 3 970                                     | 1 649         | 606          | 2 321         | 1 630         | 226                | 195          | 98           | 31           | 20         |
| Gebietskörperschaften<br>Sozialversicherungen                             | 3 436                                     | 1 616         | 584          | 1 820         | 1 278         | 219                | 193          | 96           | 26           | 16         |
|   | 534                                       | 33            | 22           | 501           | 352           | 7                  | 2            | 2            | 5            | 4          |
| <b>Ohne Angabe</b>  | <b>-</b>                                  | <b>-</b>      | <b>-</b>     | <b>-</b>      | <b>-</b>      | <b>-</b>           | <b>-</b>     | <b>-</b>     | <b>-</b>     | <b>-</b>   |
| <b>Insgesamt</b>  | <b>60 648</b>                             | <b>27 992</b> | <b>7 487</b> | <b>32 656</b> | <b>19 347</b> | <b>5 618</b>       | <b>4 239</b> | <b>1 360</b> | <b>1 379</b> | <b>807</b> |

**Noch: 1. Sozialversicherungspflichtig beschäftigte Arbeitnehmer insgesamt sowie ausländische Arbeitnehmer  
am 31.12.1996 nach Wirtschaftsabteilungen und -gruppen und Stellung im Beruf**

| Wirtschaftsabteilung<br><br>Wirtschaftsunterabteilung                     | Sozialversicherungspflichtig Beschäftigte |               |              |               |               |               | Darunter Ausländer |              |              |            |
|---|---|---------------|--------------|---------------|---------------|---------------|--------------------|--------------|--------------|------------|
|   | ins-<br>gesamt                            | davon         |              |               |               | zu-<br>sammen | davon              |              |              |            |
|   |   | Arbeiter      |              | Angestellte   |               |               | Arbeiter           |              | Angestellte  |            |
|   |   | zusammen      | weiblich     | zusammen      | weiblich      |               | zusammen           | weiblich     | zusammen     | weiblich   |
| <b>Kreisfreie Stadt Remscheid</b>   |   |               |              |               |               |               |                    |              |              |            |
| Land- und Forstwirtschaft,<br>Tierhaltung und Fischerei                   | 255                                       | 231           | 48           | 24            | 14            | 72            | 70                 | 2            | 2            | -          |
| Produzierendes Gewerbe  | 28 981                                    | 18 935        | 3 051        | 10 046        | 3 570         | 5 437         | 5 136              | 818          | 301          | 138        |
| Energiewirtschaft, Wasser-<br>versorgung, Bergbau                         | 608                                       | 281           | 37           | 327           | 101           | 22            | 21                 | 2            | 1            | -          |
| Verarbeitendes Gewerbe  | 26 062                                    | 16 805        | 2 993        | 9 257         | 3 260         | 5 055         | 4 764              | 813          | 291          | 131        |
| Chemische Industrie und<br>Mineralölverarbeitung                          | 135                                       | 72            | 21           | 63            | 25            | 14            | 14                 | 4            | -            | -          |
| Kunststoff-, Gummi- und<br>Asbestverarbeitung                             | 720                                       | 526           | 240          | 194           | 102           | 133           | 129                | 57           | 4            | 2          |
| Gewinnung und Verarbeitung von Steinen<br>und Erden, Feinkeramik und Glas | 96  | 72            | 14           | 24            | 8             | 14            | 14                 | 3            | -            | -          |
| Eisen- und Metallerzeugung, Giesserei<br>und Stahlverformung              | 5 125                                     | 3 883         | 141          | 1 242         | 351           | 1 622         | 1 585              | 68           | 37           | 11         |
| Stahl-, Maschinen- und<br>Fahrzeugbau, ADV                                | 6 140                                     | 3 541         | 193          | 2 599         | 720           | 771           | 685                | 35           | 86           | 25         |
| Elektrotechnik (ohne ADV), Fein-<br>mechanik, EBM-Waren                   | 11 491                                    | 7 268         | 1 792        | 4 223         | 1 493         | 2 108         | 1 982              | 502          | 126          | 66         |
| Holz-, Papier- und Druckgewerbe   | 594                                       | 397           | 90           | 197           | 92            | 61            | 59                 | 15           | 2            | 1          |
| Leder-, Textil- und Bekleidungs-gewerbe                                   | 911                                       | 622           | 342          | 289           | 120           | 231           | 222                | 97           | 9            | 2          |
| Nahrungs- und Genussmittelgewerbe   | 850                                       | 424           | 160          | 426           | 349           | 101           | 74                 | 32           | 27           | 24         |
| Baugewerbe  | 2 311                                     | 1 849         | 21           | 462           | 209           | 360           | 351                | 3            | 9            | 7          |
| Bauhauptgewerbe   | 1 369                                     | 1 042         | 6            | 327           | 109           | 237           | 229                | 1            | 8            | 6          |
| Ausbau- und Bauhilfsgewerbe   | 942                                       | 807           | 15           | 135           | 100           | 123           | 122                | 2            | 1            | 1          |
| Handel und Verkehr  | 7 163                                     | 2 576         | 513          | 4 587         | 3 072         | 551           | 299                | 77           | 252          | 176        |
| Handel  | 5 449                                     | 1 340         | 330          | 4 109         | 2 823         | 422           | 193                | 53           | 229          | 168        |
| Großhandel  | 1 898                                     | 714           | 153          | 1 184         | 607           | 155           | 103                | 29           | 52           | 25         |
| Handelsvermittlung  | 311                                       | 87            | 18           | 224           | 103           | 19            | 16                 | 2            | 3            | 1          |
| Einzelhandel  | 3 240                                     | 539           | 159          | 2 701         | 2 113         | 248           | 74                 | 22           | 174          | 142        |
| Verkehr und Nachrichtenübermittlung                                       | 1 714                                     | 1 236         | 183          | 478           | 249           | 129           | 106                | 24           | 23           | 8          |
| Eisenbahnen   | -   | -             | -            | -             | -             | -             | -                  | -            | -            | -          |
| Deutsche Bundespost   | 131                                       | 124           | 89           | 7             | 7             | 3             | 3                  | 2            | -            | -          |
| Verkehr (ohne Eisenbahnen<br>und Bundespost)                              | 1 583                                     | 1 112         | 94           | 471           | 242           | 126           | 103                | 22           | 23           | 8          |
| Sonstige Wirtschaftsbereiche  | 12 774                                    | 3 522         | 1 970        | 9 252         | 6 590         | 1 261         | 811                | 482          | 450          | 345        |
| Kreditinstitute und Versicherungsgewerbe                                  | 1 096                                     | 27            | 11           | 1 069         | 589           | 19            | 1                  | 1            | 18           | 10         |
| Kredit- und Finanzierungsinstitute  | 1 021                                     | 27            | 11           | 994           | 544           | 17            | 1                  | 1            | 16           | 10         |
| Versicherungsgewerbe  | 75  | -             | -            | 75            | 45            | 2             | -                  | -            | 2            | -          |
| Dienstleistungen a.n.g.   | 9 093                                     | 2 853         | 1 589        | 6 240         | 4 674         | 1 080         | 718                | 411          | 362          | 279        |
| Gaststätten und Beherbergungsgewerbe                                      | 1 356                                     | 634           | 382          | 722           | 584           | 283           | 234                | 108          | 49           | 35         |
| Reinigung und Körperpflege  | 720                                       | 641           | 533          | 79            | 54            | 190           | 187                | 156          | 3            | 3          |
| Wissenschaft, Bildung,<br>Kunst und Publizistik                           | 1 076                                     | 156           | 83           | 920           | 648           | 67            | 23                 | 14           | 44           | 29         |
| Gesundheits- und Veterinärwesen   | 3 704                                     | 556           | 414          | 3 148         | 2 565         | 342           | 123                | 99           | 219          | 186        |
| Rechts- und Wirtschaftsberatung usw.                                      | 1 277                                     | 114           | 38           | 1 163         | 720           | 56            | 16                 | 6            | 40           | 21         |
| sonstige Dienstleistungen   | 960                                       | 752           | 139          | 208           | 103           | 142           | 135                | 28           | 7            | 5          |
| Organisationen ohne Erwerbscharakter<br>und private Haushalte             | 825                                       | 180           | 129          | 645           | 446           | 54            | 23                 | 21           | 31           | 20         |
| Gebietskörperschaften<br>und Sozialversicherungen                         | 1 760                                     | 462           | 241          | 1 298         | 881           | 108           | 69                 | 49           | 39           | 36         |
| Gebietskörperschaften<br>Sozialversicherungen                             | 1 578                                     | 455           | 236          | 1 123         | 757           | 102           | 69                 | 49           | 33           | 32         |
|   | 182                                       | 7             | 5            | 175           | 124           | 6             | -                  | -            | 6            | 4          |
| Ohne Angabe   | -   | -             | -            | -             | -             | -             | -                  | -            | -            | -          |
| <b>Insgesamt</b>  | <b>49 173</b>                             | <b>25 264</b> | <b>5 582</b> | <b>23 909</b> | <b>13 246</b> | <b>7 321</b>  | <b>6 316</b>       | <b>1 379</b> | <b>1 005</b> | <b>659</b> |

**Noch: 1. Sozialversicherungspflichtig beschäftigte Arbeitnehmer insgesamt sowie ausländische Arbeitnehmer  
am 31.12.1996 nach Wirtschaftsabteilungen und -gruppen und Stellung im Beruf**

| Wirtschaftsabteilung<br><br>Wirtschaftsunterabteilung                     | Sozialversicherungspflichtig Beschäftigte |               |              |               |               |               | Darunter Ausländer |              |              |            |
|---|---|---------------|--------------|---------------|---------------|---------------|--------------------|--------------|--------------|------------|
|   | ins-<br>gesamt                            | davon         |              |               |               | zu-<br>sammen | davon              |              |              |            |
|   |   | Arbeiter      |              | Angestellte   |               |               | Arbeiter           |              | Angestellte  |            |
|   |   | zusammen      | weiblich     | zusammen      | weiblich      |               | zusammen           | weiblich     | zusammen     | weiblich   |
| <b>Kreisfreie Stadt Solingen</b>  |   |               |              |               |               |               |                    |              |              |            |
| Land- und Forstwirtschaft,<br>Tierhaltung und Fischerei                   | 167                                       | 145           | 48           | 22            | 16            | 18            | 18                 | 2            | -            | -          |
| <b>Produzierendes Gewerbe</b>   | <b>24 704</b>                             | <b>17 557</b> | <b>3 785</b> | <b>7 147</b>  | <b>3 036</b>  | <b>5 271</b>  | <b>5 058</b>       | <b>1 221</b> | <b>213</b>   | <b>85</b>  |
| Energiewirtschaft, Wasser-<br>versorgung, Bergbau                         | 493                                       | 206           | 9            | 287           | 99            | 16            | 13                 | 1            | 3            | 2          |
| Verarbeitendes Gewerbe  | 21 661                                    | 15 214        | 3 729        | 6 447         | 2 711         | 4 856         | 4 665              | 1 213        | 191          | 74         |
| Chemische Industrie und<br>Mineralölverarbeitung                          | 174                                       | 84            | 22           | 90            | 32            | 20            | 18                 | 8            | 2            | 2          |
| Kunststoff-, Gummi- und<br>Asbestverarbeitung                             | 932                                       | 675           | 330          | 257           | 116           | 251           | 243                | 136          | 8            | 2          |
| Gewinnung und Verarbeitung von Steinen<br>und Erden, Feinkeramik und Glas | 143                                       | 89            | 12           | 54            | 23            | 24            | 23                 | 3            | 1            | -          |
| Eisen- und Metallerzeugung, Giesserei<br>und Stahlverformung              | 3 956                                     | 3 056         | 514          | 900           | 338           | 1 285         | 1 259              | 241          | 26           | 8          |
| Stahl-, Maschinen- und<br>Fahrzeugbau, ADV                                | 4 544                                     | 3 242         | 183          | 1 302         | 436           | 1 065         | 1 026              | 89           | 39           | 11         |
| Elektrotechnik (ohne ADV), Fein-<br>mechanik, EBM-Waren                   | 9 464                                     | 6 303         | 2 066        | 3 161         | 1 304         | 1 841         | 1 744              | 615          | 97           | 36         |
| Holz-, Papier- und Druckgewerbe   | 1 010                                     | 753           | 186          | 257           | 111           | 122           | 114                | 22           | 8            | 6          |
| Leder-, Textil- und Bekleidungs-gewerbe                                   | 342                                       | 235           | 115          | 107           | 58            | 87            | 86                 | 26           | 1            | -          |
| Nahrungs- und Genussmittelgewerbe   | 1 096                                     | 777           | 301          | 319           | 293           | 161           | 152                | 73           | 9            | 9          |
| Baugewerbe  | 2 550                                     | 2 137         | 47           | 413           | 226           | 399           | 380                | 7            | 19           | 9          |
| Bauhauptgewerbe   | 1 334                                     | 1 112         | 12           | 222           | 95            | 293           | 280                | 4            | 13           | 5          |
| Ausbau- und Bauhilfsgewerbe   | 1 216                                     | 1 025         | 35           | 191           | 131           | 106           | 100                | 3            | 6            | 4          |
| <b>Handel und Verkehr</b>   | <b>9 868</b>                              | <b>3 809</b>  | <b>1 037</b> | <b>6 059</b>  | <b>3 927</b>  | <b>930</b>    | <b>577</b>         | <b>146</b>   | <b>353</b>   | <b>225</b> |
| Handel  | 8 078                                     | 2 565         | 884          | 5 513         | 3 623         | 757           | 445                | 138          | 312          | 196        |
| Großhandel  | 3 213                                     | 1 435         | 398          | 1 778         | 813           | 365           | 285                | 72           | 80           | 34         |
| Handelsvermittlung  | 290                                       | 110           | 41           | 180           | 117           | 18            | 8                  | 1            | 10           | 5          |
| Einzelhandel  | 4 575                                     | 1 020         | 445          | 3 555         | 2 693         | 374           | 152                | 65           | 222          | 157        |
| Verkehr und Nachrichtenübermittlung                                       | 1 790                                     | 1 244         | 153          | 546           | 304           | 173           | 132                | 8            | 41           | 29         |
| Eisenbahnen   | 2   | 1             | -            | 1             | -             | 1             | 1                  | -            | -            | -          |
| Deutsche Bundespost   | 216                                       | 195           | 98           | 21            | 21            | 11            | 11                 | 1            | -            | -          |
| Verkehr (ohne Eisenbahnen<br>und Bundespost)                              | 1 572                                     | 1 048         | 55           | 524           | 283           | 161           | 120                | 7            | 41           | 29         |
| <b>Sonstige Wirtschaftsbereiche</b>                                       | <b>15 718</b>                             | <b>4 336</b>  | <b>2 316</b> | <b>11 382</b> | <b>8 211</b>  | <b>1 561</b>  | <b>1 014</b>       | <b>557</b>   | <b>547</b>   | <b>399</b> |
| Kreditinstitute und Versicherungsgewerbe                                  | 1 368                                     | 85            | 66           | 1 283         | 773           | 50            | 15                 | 12           | 35           | 14         |
| Kredit- und Finanzierungs-institute                                       | 1 236                                     | 85            | 66           | 1 151         | 691           | 47            | 15                 | 12           | 32           | 13         |
| Versicherungsgewerbe  | 132                                       | -             | -            | 132           | 82            | 3             | -                  | -            | 3            | 1          |
| Dienstleistungen a.n.g.   | 10 400                                    | 3 114         | 1 660        | 7 286         | 5 464         | 1 134         | 715                | 373          | 419          | 327        |
| Gaststätten und Beherbergungsgewerbe                                      | 1 988                                     | 939           | 592          | 1 049         | 768           | 337           | 266                | 122          | 71           | 49         |
| Reinigung und Körperpflege  | 471                                       | 425           | 323          | 46            | 36            | 101           | 101                | 74           | -            | -          |
| Wissenschaft, Bildung,<br>Kunst und Publizistik                           | 1 401                                     | 224           | 104          | 1 177         | 856           | 116           | 46                 | 11           | 70           | 44         |
| Gesundheits- und Veterinärwesen   | 3 451                                     | 443           | 343          | 3 008         | 2 587         | 322           | 99                 | 81           | 223          | 196        |
| Rechts- und Wirtschaftsberatung usw.                                      | 1 965                                     | 230           | 71           | 1 735         | 1 086         | 80            | 30                 | 13           | 50           | 34         |
| sonstige Dienstleistungen   | 1 124                                     | 853           | 227          | 271           | 131           | 178           | 173                | 72           | 5            | 4          |
| Organisationen ohne Erwerbscharakter<br>und private Haushalte             | 1 444                                     | 352           | 217          | 1 092         | 813           | 127           | 85                 | 36           | 42           | 28         |
| Gebietskörperschaften<br>und Sozialversicherungen                         | 2 506                                     | 785           | 373          | 1 721         | 1 161         | 250           | 199                | 136          | 51           | 30         |
| Gebietskörperschaften<br>Sozialversicherungen                             | 1 999                                     | 753           | 348          | 1 246         | 836           | 234           | 193                | 132          | 41           | 24         |
|   | 507                                       | 32            | 25           | 475           | 325           | 16            | 6                  | 4            | 10           | 6          |
| Ohne Angabe   | -   | -             | -            | -             | -             | -             | -                  | -            | -            | -          |
| <b>Insgesamt</b>  | <b>50 457</b>                             | <b>25 847</b> | <b>7 186</b> | <b>24 610</b> | <b>15 190</b> | <b>7 780</b>  | <b>6 667</b>       | <b>1 926</b> | <b>1 113</b> | <b>709</b> |



**Noch: 1. Sozialversicherungspflichtig beschäftigte Arbeitnehmer insgesamt sowie ausländische Arbeitnehmer  
am 31.12.1996 nach Wirtschaftsabteilungen und -gruppen und Stellung im Beruf**

| Wirtschaftsabteilung<br><br>Wirtschaftsunterabteilung                     | Sozialversicherungspflichtig Beschäftigte |               |               |               |               | Darunter Ausländer |               |              |              |              |
|---|---|---------------|---------------|---------------|---------------|--------------------|---------------|--------------|--------------|--------------|
|   | ins-<br>gesamt                            | davon         |               |               |               | zu-<br>sammen      | davon         |              |              |              |
|   |   | Arbeiter      |               | Angestellte   |               |                    | Arbeiter      |              | Angestellte  |              |
|   |   | zusammen      | weiblich      | zusammen      | weiblich      |                    | zusammen      | weiblich     | zusammen     | weiblich     |
| <b>Kreisfreie Stadt Wuppertal</b>   |   |               |               |               |               |                    |               |              |              |              |
| Land- und Forstwirtschaft,<br>Tierhaltung und Fischerei                   | 575                                       | 494           | 79            | 81            | 43            | 110                | 109           | 4            | 1            | -            |
| <b>Produzierendes Gewerbe</b>   | <b>57 393</b>                             | <b>34 205</b> | <b>6 845</b>  | <b>23 188</b> | <b>9 033</b>  | <b>7 802</b>       | <b>7 043</b>  | <b>1 624</b> | <b>759</b>   | <b>301</b>   |
| Energiewirtschaft, Wasser-<br>versorgung, Bergbau                         | 2 902                                     | 1 823         | 130           | 1 079         | 288           | 94                 | 74            | 3            | 20           | 9            |
| Verarbeitendes Gewerbe  | 49 339                                    | 28 286        | 6 648         | 21 053        | 8 202         | 7 039              | 6 326         | 1 611        | 713          | 282          |
| Chemische Industrie und<br>Mineralölverarbeitung                          | 8 627                                     | 2 994         | 375           | 5 633         | 2 033         | 799                | 582           | 98           | 217          | 74           |
| Kunststoff-, Gummi- und<br>Asbestverarbeitung                             | 2 172                                     | 1 483         | 423           | 689           | 301           | 417                | 396           | 111          | 21           | 10           |
| Gewinnung und Verarbeitung von Steinen<br>und Erden, Feinkeramik und Glas | 893                                       | 579           | 155           | 314           | 114           | 112                | 105           | 31           | 7            | 3            |
| Eisen- und Metallerzeugung, Giesserei<br>und Stahlverformung              | 3 640                                     | 2 557         | 471           | 1 083         | 417           | 773                | 726           | 180          | 47           | 20           |
| Stahl-, Maschinen- und<br>Fahrzeugbau, ADV                                | 8 201                                     | 5 323         | 341           | 2 878         | 906           | 1 128              | 1 054         | 60           | 74           | 26           |
| Elektrotechnik (ohne ADV), Fein-<br>mechanik, EBM-Waren                   | 14 304                                    | 8 179         | 2 279         | 6 125         | 2 158         | 2 086              | 1 888         | 611          | 198          | 70           |
| Holz-, Papier- und Druckgewerbe   | 4 922                                     | 3 214         | 723           | 1 708         | 679           | 734                | 672           | 136          | 62           | 23           |
| Leder-, Textil- und Bekleidungsgerbe                                      | 4 610                                     | 2 875         | 1 574         | 1 735         | 878           | 639                | 586           | 294          | 53           | 25           |
| Nahrungs- und Genußmittelgewerbe  | 1 970                                     | 1 082         | 307           | 888           | 716           | 351                | 317           | 90           | 34           | 31           |
| Baugewerbe  | 5 152                                     | 4 096         | 67            | 1 056         | 543           | 669                | 643           | 10           | 26           | 10           |
| Bauhauptgewerbe   | 2 476                                     | 1 987         | 22            | 489           | 222           | 472                | 453           | 6            | 19           | 7            |
| Ausbau- und Bauhilfsgewerbe   | 2 676                                     | 2 109         | 45            | 567           | 321           | 197                | 190           | 4            | 7            | 3            |
| <b>Handel und Verkehr</b>   | <b>24 730</b>                             | <b>9 039</b>  | <b>2 206</b>  | <b>15 691</b> | <b>9 845</b>  | <b>1 693</b>       | <b>1 039</b>  | <b>203</b>   | <b>654</b>   | <b>423</b>   |
| Handel  | 18 111                                    | 4 500         | 1 295         | 13 611        | 8 764         | 1 106              | 559           | 145          | 547          | 359          |
| Großhandel  | 5 601                                     | 1 946         | 502           | 3 655         | 1 741         | 307                | 224           | 56           | 83           | 35           |
| Handelsvermittlung  | 2 247                                     | 615           | 117           | 1 632         | 802           | 139                | 96            | 16           | 43           | 20           |
| Einzelhandel  | 10 263                                    | 1 939         | 676           | 8 324         | 6 221         | 660                | 239           | 73           | 421          | 304          |
| Verkehr und Nachrichtenübermittlung                                       | 6 619                                     | 4 539         | 911           | 2 080         | 1 081         | 587                | 480           | 58           | 107          | 64           |
| Eisenbahnen   | 747                                       | 656           | 11            | 91            | 43            | 100                | 97            | 1            | 3            | 1            |
| Deutsche Bundespost   | 1 246                                     | 1 136         | 630           | 110           | 79            | 123                | 119           | 38           | 4            | 1            |
| Verkehr (ohne Eisenbahnen<br>und Bundespost)                              | 4 626                                     | 2 747         | 270           | 1 879         | 959           | 364                | 264           | 19           | 100          | 62           |
| <b>Sonstige Wirtschaftsbereiche</b>                                       | <b>47 356</b>                             | <b>11 389</b> | <b>5 358</b>  | <b>35 967</b> | <b>24 080</b> | <b>3 911</b>       | <b>2 458</b>  | <b>1 184</b> | <b>1 453</b> | <b>1 019</b> |
| Kreditinstitute und Versicherungsgewerbe                                  | 5 692                                     | 226           | 96            | 5 466         | 2 871         | 93                 | 9             | 6            | 84           | 53           |
| Kredit- und Finanzierungsinstitute  | 3 790                                     | 129           | 63            | 3 661         | 2 059         | 66                 | 6             | 4            | 60           | 42           |
| Versicherungsgewerbe  | 1 902                                     | 97            | 33            | 1 805         | 812           | 27                 | 3             | 2            | 24           | 11           |
| Dienstleistungen a.n.g.   | 28 668                                    | 9 097         | 4 447         | 19 571        | 13 845        | 3 351              | 2 263         | 1 116        | 1 088        | 778          |
| Gaststätten und Beherbergungsgewerbe                                      | 4 274                                     | 2 177         | 1 295         | 2 097         | 1 522         | 921                | 769           | 349          | 152          | 104          |
| Reinigung und Körperpflege  | 2 125                                     | 1 865         | 1 481         | 260           | 173           | 510                | 501           | 412          | 9            | 7            |
| Wissenschaft, Bildung,<br>Kunst und Publizistik                           | 5 948                                     | 916           | 452           | 5 032         | 3 306         | 351                | 91            | 41           | 260          | 152          |
| Gesundheits- und Veterinärwesen   | 7 696                                     | 910           | 627           | 6 786         | 5 541         | 772                | 261           | 215          | 511          | 416          |
| Rechts- und Wirtschaftsberatung usw.                                      | 5 064                                     | 395           | 123           | 4 669         | 2 902         | 186                | 60            | 18           | 126          | 84           |
| sonstige Dienstleistungen   | 3 561                                     | 2 834         | 469           | 727           | 401           | 611                | 581           | 81           | 30           | 15           |
| Organisationen ohne Erwerbscharakter<br>und private Haushalte             | 3 644                                     | 604           | 405           | 3 040         | 2 318         | 239                | 100           | 47           | 139          | 105          |
| Gebietskörperschaften<br>und Sozialversicherungen                         | 9 352                                     | 1 462         | 410           | 7 890         | 5 046         | 228                | 86            | 15           | 142          | 83           |
| Gebietskörperschaften<br>Sozialversicherungen                             | 4 711                                     | 1 249         | 305           | 3 462         | 2 169         | 146                | 81            | 12           | 65           | 30           |
|   | 4 641                                     | 213           | 105           | 4 428         | 2 877         | 82                 | 5             | 3            | 77           | 53           |
| <b>Ohne Angabe</b>  | -   | -             | -             | -             | -             | -                  | -             | -            | -            | -            |
| <b>Insgesamt</b>  | <b>130 054</b>                            | <b>55 127</b> | <b>14 488</b> | <b>74 927</b> | <b>43 001</b> | <b>13 516</b>      | <b>10 649</b> | <b>3 015</b> | <b>2 867</b> | <b>1 743</b> |

**Noch: 1. Sozialversicherungspflichtig beschäftigte Arbeitnehmer insgesamt sowie ausländische Arbeitnehmer  
am 31.12.1996 nach Wirtschaftsabteilungen und -gruppen und Stellung im Beruf**

| Wirtschaftsabteilung<br><br>Wirtschaftsunterabteilung                     | Sozialversicherungspflichtig Beschäftigte |               |              |               |               | Darunter Ausländer |              |            |              |            |
|---|---|---------------|--------------|---------------|---------------|--------------------|--------------|------------|--------------|------------|
|   | ins-<br>gesamt                            | davon         |              |               |               | zu-<br>sammen      | davon        |            |              |            |
|   |   | Arbeiter      |              | Angestellte   |               |                    | Arbeiter     |            | Angestellte  |            |
|   |   | zusammen      | weiblich     | zusammen      | weiblich      |                    | zusammen     | weiblich   | zusammen     | weiblich   |
| <b>Kreis Kleve</b>  |   |               |              |               |               |                    |              |            |              |            |
| Land- und Forstwirtschaft,<br>Tierhaltung und Fischerei                   | 1 980                                     | 1 799         | 437          | 181           | 87            | 324                | 315          | 41         | 9            | 2          |
| <b>Produzierendes Gewerbe</b>   | <b>29 549</b>                             | <b>19 994</b> | <b>2 259</b> | <b>9 555</b>  | <b>4 108</b>  | <b>2 833</b>       | <b>2 291</b> | <b>215</b> | <b>542</b>   | <b>142</b> |
| Energiewirtschaft, Wasser-<br>versorgung, Bergbau                         | 512                                       | 263           | 25           | 249           | 54            | 21                 | 15           | 1          | 6            | 2          |
| Verarbeitendes Gewerbe  | 23 244                                    | 14 838        | 2 169        | 8 406         | 3 631         | 2 117              | 1 627        | 209        | 490          | 128        |
| Chemische Industrie und<br>Mineralölverarbeitung                          | 1 387                                     | 775           | 108          | 612           | 209           | 177                | 79           | 8          | 98           | 16         |
| Kunststoff-, Gummi- und<br>Asbestverarbeitung                             | 402                                       | 273           | 52           | 129           | 44            | 66                 | 59           | 14         | 7            | 1          |
| Gewinnung und Verarbeitung von Steinen<br>und Erden, Feinkeramik und Glas | 812                                       | 560           | 35           | 252           | 83            | 132                | 105          | 4          | 27           | 4          |
| Eisen- und Metallherstellung, Giesserei<br>und Stahlverformung            | 491                                       | 398           | 2            | 93            | 37            | 35                 | 33           | -          | 2            | -          |
| Stahl-, Maschinen- und<br>Fahrzeugbau, ADV                                | 6 600                                     | 4 287         | 148          | 2 313         | 752           | 511                | 371          | 7          | 140          | 21         |
| Elektrotechnik (ohne ADV), Fein-<br>mechanik, EBM-Waren                   | 3 707                                     | 2 374         | 514          | 1 333         | 523           | 285                | 228          | 29         | 57           | 18         |
| Holz-, Papier- und Druckgewerbe   | 2 775                                     | 2 025         | 323          | 750           | 323           | 165                | 141          | 28         | 24           | 9          |
| Leder-, Textil- und Bekleidungsindustrie                                  | 1 840                                     | 1 211         | 489          | 629           | 237           | 223                | 186          | 56         | 37           | 8          |
| Nahrungs- und Genussmittelgewerbe   | 5 230                                     | 2 935         | 498          | 2 295         | 1 423         | 523                | 425          | 63         | 98           | 51         |
| <b>Baugewerbe</b>   | <b>5 793</b>                              | <b>4 893</b>  | <b>65</b>    | <b>900</b>    | <b>423</b>    | <b>695</b>         | <b>649</b>   | <b>5</b>   | <b>46</b>    | <b>12</b>  |
| Bauhauptgewerbe   | 3 966                                     | 3 332         | 10           | 634           | 268           | 547                | 507          | 2          | 40           | 8          |
| Ausbau- und Bauhilfsgewerbe   | 1 827                                     | 1 561         | 55           | 266           | 155           | 148                | 142          | 3          | 6            | 4          |
| <b>Handel und Verkehr</b>   | <b>14 198</b>                             | <b>4 776</b>  | <b>995</b>   | <b>9 422</b>  | <b>5 765</b>  | <b>1 018</b>       | <b>495</b>   | <b>69</b>  | <b>523</b>   | <b>239</b> |
| <b>Handel</b>   | <b>11 384</b>                             | <b>3 219</b>  | <b>751</b>   | <b>8 165</b>  | <b>4 986</b>  | <b>781</b>         | <b>351</b>   | <b>52</b>  | <b>430</b>   | <b>198</b> |
| Großhandel  | 5 090                                     | 1 925         | 431          | 3 165         | 1 270         | 429                | 234          | 32         | 195          | 49         |
| Handelsvermittlung  | 765                                       | 342           | 79           | 423           | 209           | 54                 | 29           | 5          | 25           | 10         |
| Einzelhandel  | 5 529                                     | 952           | 241          | 4 577         | 3 507         | 298                | 88           | 15         | 210          | 139        |
| <b>Verkehr und Nachrichtenübermittlung</b>                                | <b>2 814</b>                              | <b>1 557</b>  | <b>244</b>   | <b>1 257</b>  | <b>779</b>    | <b>237</b>         | <b>144</b>   | <b>17</b>  | <b>93</b>    | <b>41</b>  |
| Eisenbahnen   | 3   | 3             | -            | -             | -             | 1                  | 1            | -          | -            | -          |
| Deutsche Bundespost   | 161                                       | 132           | 92           | 29            | 28            | 6                  | 5            | 5          | 1            | 1          |
| Verkehr (ohne Eisenbahnen<br>und Bundespost)                              | 2 650                                     | 1 422         | 152          | 1 228         | 751           | 230                | 138          | 12         | 92           | 40         |
| <b>Sonstige Wirtschaftsbereiche</b>                                       | <b>27 091</b>                             | <b>7 375</b>  | <b>3 805</b> | <b>19 716</b> | <b>13 586</b> | <b>1 792</b>       | <b>875</b>   | <b>406</b> | <b>917</b>   | <b>561</b> |
| <b>Kreditinstitute und Versicherungsgewerbe</b>                           | <b>2 406</b>                              | <b>70</b>     | <b>50</b>    | <b>2 336</b>  | <b>1 206</b>  | <b>47</b>          | <b>-</b>     | <b>-</b>   | <b>47</b>    | <b>20</b>  |
| Kredit- und Finanzierungsanstalten  | 2 162                                     | 67            | 49           | 2 095         | 1 082         | 41                 | -            | -          | 41           | 17         |
| Versicherungsgewerbe  | 244                                       | 3             | 1            | 241           | 124           | 6                  | -            | -          | 6            | 3          |
| <b>Dienstleistungen a.n.g.</b>  | <b>18 164</b>                             | <b>4 941</b>  | <b>2 887</b> | <b>13 223</b> | <b>9 788</b>  | <b>1 407</b>       | <b>683</b>   | <b>357</b> | <b>724</b>   | <b>468</b> |
| Gaststätten und Beherbergungsgewerbe                                      | 3 541                                     | 1 512         | 969          | 2 029         | 1 578         | 443                | 335          | 157        | 108          | 86         |
| Reinigung und Körperpflege  | 1 102                                     | 1 018         | 797          | 84            | 58            | 150                | 144          | 101        | 6            | 4          |
| Wissenschaft, Bildung,<br>Kunst und Publizistik                           | 2 395                                     | 483           | 351          | 1 912         | 1 485         | 147                | 68           | 56         | 79           | 45         |
| Gesundheits- und Veterinärwesen   | 7 444                                     | 780           | 565          | 6 664         | 5 023         | 487                | 44           | 35         | 443          | 288        |
| Rechts- und Wirtschaftsberatung usw.                                      | 2 456                                     | 293           | 68           | 2 163         | 1 451         | 111                | 39           | 4          | 72           | 34         |
| sonstige Dienstleistungen   | 1 226                                     | 855           | 137          | 371           | 193           | 69                 | 53           | 4          | 16           | 11         |
| Organisationen ohne Erwerbscharakter<br>und private Haushalte             | 2 053                                     | 687           | 362          | 1 366         | 1 045         | 105                | 64           | 14         | 41           | 32         |
| <b>Gebietskörperschaften<br/>und Sozialversicherungen</b>                 | <b>4 468</b>                              | <b>1 677</b>  | <b>506</b>   | <b>2 791</b>  | <b>1 547</b>  | <b>233</b>         | <b>128</b>   | <b>35</b>  | <b>105</b>   | <b>41</b>  |
| Gebietskörperschaften<br>Sozialversicherungen                             | 4 146                                     | 1 653         | 484          | 2 493         | 1 361         | 224                | 128          | 35         | 96           | 36         |
|   | 322                                       | 24            | 22           | 298           | 186           | 9                  | -            | -          | 9            | 5          |
| <b>Ohne Angabe</b>  | <b>-</b>                                  | <b>-</b>      | <b>-</b>     | <b>-</b>      | <b>-</b>      | <b>-</b>           | <b>-</b>     | <b>-</b>   | <b>-</b>     | <b>-</b>   |
| <b>Insgesamt</b>  | <b>72 818</b>                             | <b>33 944</b> | <b>7 496</b> | <b>38 874</b> | <b>23 546</b> | <b>5 967</b>       | <b>3 976</b> | <b>731</b> | <b>1 991</b> | <b>944</b> |

**Noch: 1. Sozialversicherungspflichtig beschäftigte Arbeitnehmer insgesamt sowie ausländische Arbeitnehmer  
am 31.12.1996 nach Wirtschaftsabteilungen und -gruppen und Stellung im Beruf**

| Wirtschaftsabteilung<br><br>Wirtschaftsunterabteilung                     | Sozialversicherungspflichtig Beschäftigte |               |               |               |               |               | Darunter Ausländer |              |              |              |
|---|---|---------------|---------------|---------------|---------------|---------------|--------------------|--------------|--------------|--------------|
|   | ins-<br>gesamt                            | davon         |               |               |               | zu-<br>sammen | davon              |              |              |              |
|   |   | Arbeiter      |               | Angestellte   |               |               | Arbeiter           |              | Angestellte  |              |
|   |   | zusammen      | weiblich      | zusammen      | weiblich      |               | zusammen           | weiblich     | zusammen     | weiblich     |
| <b>Kreis Mettmann</b>   |   |               |               |               |               |               |                    |              |              |              |
| Land- und Forstwirtschaft,<br>Tierhaltung und Fischerei                   | 946                                       | 770           | 173           | 176           | 116           | 179           | 175                | 16           | 4            | 2            |
| <b>Produzierendes Gewerbe</b>   | <b>75 164</b>                             | <b>47 674</b> | <b>9 210</b>  | <b>27 490</b> | <b>9 971</b>  | <b>13 701</b> | <b>12 783</b>      | <b>2 970</b> | <b>918</b>   | <b>335</b>   |
| Energiewirtschaft, Wasser-<br>versorgung, Bergbau                         | 964                                       | 438           | 69            | 526           | 186           | 16            | 12                 | 3            | 4            | -            |
| Verarbeitendes Gewerbe  | 67 283                                    | 41 864        | 9 078         | 25 419        | 9 107         | 12 644        | 11 777             | 2 957        | 867          | 322          |
| Chemische Industrie und<br>Mineralölverarbeitung                          | 3 020                                     | 780           | 259           | 2 240         | 1 042         | 244           | 166                | 32           | 78           | 31           |
| Kunststoff-, Gummi- und<br>Asbestverarbeitung                             | 1 996                                     | 1 335         | 288           | 661           | 232           | 357           | 338                | 84           | 19           | 9            |
| Gewinnung und Verarbeitung von Steinen<br>und Erden, Feinkeramik und Glas | 2 711                                     | 1 296         | 62            | 1 415         | 452           | 224           | 193                | 11           | 31           | 10           |
| Eisen- und Metallerzeugung, Giesserei<br>und Stahlverformung              | 12 957                                    | 9 980         | 1 252         | 2 977         | 977           | 3 710         | 3 622              | 489          | 88           | 30           |
| Stahl-, Maschinen- und<br>Fahrzeugbau, ADV                                | 14 461                                    | 8 197         | 553           | 6 264         | 1 775         | 1 981         | 1 766              | 147          | 215          | 56           |
| Elektrotechnik (ohne ADV), Fein-<br>mechanik, EBM-Waren                   | 24 352                                    | 15 559        | 5 518         | 8 793         | 2 907         | 5 023         | 4 703              | 1 970        | 320          | 110          |
| Holz-, Papier- und Druckgewerbe   | 2 956                                     | 2 167         | 327           | 789           | 341           | 447           | 429                | 51           | 18           | 5            |
| Leder-, Textil- und Bekleidungsgewerbe                                    | 1 338                                     | 823           | 422           | 515           | 246           | 182           | 157                | 65           | 25           | 15           |
| Nahrungs- und Genussmittelgewerbe   | 3 492                                     | 1 727         | 397           | 1 765         | 1 135         | 476           | 403                | 108          | 73           | 56           |
| Baugewerbe  | 6 917                                     | 5 372         | 63            | 1 545         | 678           | 1 041         | 994                | 10           | 47           | 13           |
| Bauhauptgewerbe   | 4 139                                     | 3 139         | 34            | 1 000         | 376           | 789           | 755                | 9            | 34           | 8            |
| Ausbau- und Bauhilfsgewerbe   | 2 778                                     | 2 233         | 29            | 545           | 302           | 252           | 239                | 1            | 13           | 5            |
| <b>Handel und Verkehr</b>   | <b>43 537</b>                             | <b>12 649</b> | <b>2 530</b>  | <b>30 888</b> | <b>15 536</b> | <b>3 652</b>  | <b>1 989</b>       | <b>331</b>   | <b>1 663</b> | <b>789</b>   |
| Handel  | 36 490                                    | 8 265         | 2 113         | 28 225        | 14 290        | 2 945         | 1 439              | 311          | 1 506        | 724          |
| Großhandel  | 16 606                                    | 4 107         | 858           | 12 499        | 5 048         | 1 529         | 839                | 165          | 690          | 261          |
| Handelsvermittlung  | 5 622                                     | 873           | 184           | 4 749         | 1 974         | 368           | 121                | 14           | 247          | 78           |
| Einzelhandel  | 14 262                                    | 3 285         | 1 071         | 10 977        | 7 268         | 1 048         | 479                | 132          | 569          | 385          |
| Verkehr und Nachrichtenübermittlung                                       | 7 047                                     | 4 384         | 417           | 2 663         | 1 246         | 707           | 550                | 20           | 157          | 65           |
| Eisenbahnen   | 4   | 1             | -             | 3             | 1             | -             | -                  | -            | -            | -            |
| Deutsche Bundespost   | 407                                       | 362           | 210           | 45            | 45            | 14            | 12                 | 4            | 2            | 2            |
| Verkehr (ohne Eisenbahnen<br>und Bundespost)                              | 6 636                                     | 4 021         | 207           | 2 615         | 1 200         | 693           | 538                | 16           | 155          | 63           |
| <b>Sonstige Wirtschaftsbereiche</b>                                       | <b>45 834</b>                             | <b>11 116</b> | <b>5 376</b>  | <b>34 718</b> | <b>22 876</b> | <b>3 930</b>  | <b>2 359</b>       | <b>1 070</b> | <b>1 571</b> | <b>1 000</b> |
| Kreditinstitute und Versicherungsgewerbe                                  | 2 927                                     | 69            | 51            | 2 858         | 1 721         | 63            | 5                  | 5            | 58           | 42           |
| Kredit- und Finanzierungsinstitute  | 2 577                                     | 64            | 50            | 2 513         | 1 526         | 53            | 5                  | 5            | 48           | 38           |
| Versicherungsgewerbe  | 350                                       | 5             | 1             | 345           | 195           | 10            | -                  | -            | 10           | 4            |
| Dienstleistungen a.n.g.   | 32 225                                    | 8 508         | 4 254         | 23 717        | 15 550        | 3 412         | 2 116              | 975          | 1 296        | 831          |
| Gaststätten und Beherbergungsgewerbe                                      | 5 562                                     | 2 865         | 1 617         | 2 697         | 1 950         | 1 260         | 1 055              | 398          | 205          | 126          |
| Reinigung und Körperpflege  | 2 143                                     | 1 906         | 1 302         | 237           | 172           | 555           | 545                | 379          | 10           | 5            |
| Wissenschaft, Bildung,<br>Kunst und Publizistik                           | 3 671                                     | 547           | 381           | 3 124         | 2 419         | 168           | 62                 | 48           | 106          | 74           |
| Gesundheits- und Veterinärwesen   | 8 431                                     | 778           | 557           | 7 653         | 6 410         | 712           | 127                | 96           | 585          | 470          |
| Rechts- und Wirtschaftsberatung usw.                                      | 10 282                                    | 1 400         | 231           | 8 882         | 4 170         | 555           | 222                | 41           | 333          | 139          |
| sonstige Dienstleistungen   | 2 136                                     | 1 012         | 166           | 1 124         | 429           | 162           | 105                | 13           | 57           | 17           |
| Organisationen ohne Erwerbscharakter<br>und private Haushalte             | 3 768                                     | 715           | 423           | 3 053         | 2 215         | 175           | 83                 | 30           | 92           | 53           |
| Gebietskörperschaften<br>und Sozialversicherungen                         | 6 914                                     | 1 824         | 648           | 5 090         | 3 390         | 280           | 155                | 60           | 125          | 74           |
| Gebietskörperschaften<br>Sozialversicherungen                             | 6 252                                     | 1 797         | 623           | 4 455         | 2 944         | 264           | 152                | 57           | 112          | 66           |
|   | 662                                       | 27            | 25            | 635           | 446           | 16            | 3                  | 3            | 13           | 8            |
| <b>Ohne Angabe</b>  | <b>12</b>                                 | <b>-</b>      | <b>-</b>      | <b>12</b>     | <b>8</b>      | <b>-</b>      | <b>-</b>           | <b>-</b>     | <b>-</b>     | <b>-</b>     |
| <b>Insgesamt</b>  | <b>165 493</b>                            | <b>72 209</b> | <b>17 289</b> | <b>93 284</b> | <b>48 507</b> | <b>21 462</b> | <b>17 306</b>      | <b>4 386</b> | <b>4 156</b> | <b>2 126</b> |

**Noch: 1. Sozialversicherungspflichtig beschäftigte Arbeitnehmer insgesamt sowie ausländische Arbeitnehmer  
am 31.12.1996 nach Wirtschaftsabteilungen und -gruppen und Stellung im Beruf**

| Wirtschaftsabteilung<br><br>Wirtschaftsunterabteilung                     | Sozialversicherungspflichtig Beschäftigte |               |               |               |               | Darunter Ausländer |               |              |              |              |
|---|---|---------------|---------------|---------------|---------------|--------------------|---------------|--------------|--------------|--------------|
|   | ins-<br>gesamt                            | davon         |               |               |               | zu-<br>sammen      | davon         |              |              |              |
|   |   | Arbeiter      |               | Angestellte   |               |                    | Arbeiter      |              | Angestellte  |              |
|   |   | zusammen      | weiblich      | zusammen      | weiblich      |                    | zusammen      | weiblich     | zusammen     | weiblich     |
| <b>Kreis Neuss</b>  |   |               |               |               |               |                    |               |              |              |              |
| Land- und Forstwirtschaft,<br>Tierhaltung und Fischerei                   | 1 193                                     | 1 004         | 232           | 189           | 110           | 209                | 203           | 32           | 6            | 3            |
| <b>Produzierendes Gewerbe</b>   | <b>53 227</b>                             | <b>34 816</b> | <b>3 247</b>  | <b>18 411</b> | <b>5 729</b>  | <b>7 572</b>       | <b>6 974</b>  | <b>1 023</b> | <b>598</b>   | <b>204</b>   |
| Energiewirtschaft, Wasser-<br>versorgung, Bergbau                         | 5 336                                     | 3 865         | 78            | 1 471         | 238           | 233                | 218           | 6            | 15           | 2            |
| Verarbeitendes Gewerbe  | 40 854                                    | 25 336        | 3 106         | 15 518        | 4 797         | 6 279              | 5 748         | 1 006        | 531          | 182          |
| Chemische Industrie und<br>Mineralölverarbeitung                          | 8 711                                     | 4 870         | 279           | 3 841         | 779           | 763                | 657           | 25           | 106          | 29           |
| Kunststoff-, Gummi- und<br>Asbestverarbeitung                             | 2 020                                     | 558           | 181           | 1 462         | 524           | 143                | 84            | 29           | 59           | 22           |
| Gewinnung und Verarbeitung von Steinen<br>und Erden, Feinkeramik und Glas | 2 197                                     | 1 574         | 59            | 623           | 155           | 569                | 556           | 29           | 13           | 2            |
| Eisen- und Metallerzeugung, Giesserei<br>und Stahlverformung              | 4 427                                     | 3 431         | 75            | 996           | 283           | 917                | 877           | 28           | 40           | 11           |
| Stahl-, Maschinen- und<br>Fahrzeugbau, ADV                                | 10 955                                    | 6 433         | 636           | 4 522         | 1 196         | 1 868              | 1 694         | 444          | 174          | 64           |
| Elektrotechnik (ohne ADV), Fein-<br>mechanik, EBM-Waren                   | 5 175                                     | 3 316         | 521           | 1 859         | 605           | 695                | 619           | 67           | 76           | 23           |
| Holz-, Papier- und Druckgewerbe   | 2 587                                     | 2 075         | 274           | 512           | 233           | 516                | 501           | 86           | 15           | 5            |
| Leder-, Textil- und Bekleidungsgewerbe                                    | 1 120                                     | 807           | 486           | 313           | 169           | 157                | 149           | 61           | 8            | 4            |
| Nahrungs- und Genussmittelgewerbe   | 3 662                                     | 2 272         | 595           | 1 390         | 853           | 651                | 611           | 237          | 40           | 22           |
| <b>Baugewerbe</b>   | <b>7 037</b>                              | <b>5 615</b>  | <b>63</b>     | <b>1 422</b>  | <b>694</b>    | <b>1 060</b>       | <b>1 008</b>  | <b>11</b>    | <b>52</b>    | <b>20</b>    |
| Bauhauptgewerbe   | 4 418                                     | 3 492         | 22            | 926           | 380           | 856                | 813           | 5            | 43           | 16           |
| Ausbau- und Bauhilfsgewerbe   | 2 619                                     | 2 123         | 41            | 496           | 314           | 204                | 195           | 6            | 9            | 4            |
| <b>Handel und Verkehr</b>   | <b>32 061</b>                             | <b>9 524</b>  | <b>1 792</b>  | <b>22 537</b> | <b>12 705</b> | <b>2 810</b>       | <b>1 448</b>  | <b>193</b>   | <b>1 362</b> | <b>657</b>   |
| Handel  | 23 767                                    | 5 154         | 1 201         | 18 613        | 10 581        | 2 066              | 929           | 133          | 1 137        | 540          |
| Großhandel  | 10 893                                    | 2 478         | 346           | 8 415         | 3 726         | 1 058              | 502           | 37           | 556          | 190          |
| Handelsvermittlung  | 1 773                                     | 373           | 133           | 1 400         | 654           | 184                | 69            | 25           | 115          | 33           |
| Einzelhandel  | 11 101                                    | 2 303         | 722           | 8 798         | 6 201         | 824                | 358           | 71           | 466          | 317          |
| Verkehr und Nachrichtenübermittlung                                       | 8 294                                     | 4 370         | 591           | 3 924         | 2 124         | 744                | 519           | 60           | 225          | 117          |
| Eisenbahnen   | 85  | 75            | 2             | 10            | 3             | 23                 | 22            | 1            | 1            | 1            |
| Deutsche Bundespost   | 432                                       | 296           | 192           | 136           | 124           | 7                  | 6             | 4            | 1            | 1            |
| Verkehr (ohne Eisenbahnen<br>und Bundespost)                              | 7 777                                     | 3 999         | 397           | 3 778         | 1 997         | 714                | 491           | 55           | 223          | 115          |
| <b>Sonstige Wirtschaftsbereiche</b>                                       | <b>37 236</b>                             | <b>9 830</b>  | <b>4 767</b>  | <b>27 406</b> | <b>18 642</b> | <b>3 156</b>       | <b>1 929</b>  | <b>804</b>   | <b>1 227</b> | <b>828</b>   |
| Kreditinstitute und Versicherungsgewerbe                                  | 4 151                                     | 125           | 76            | 4 026         | 2 176         | 117                | 6             | 3            | 111          | 50           |
| Kredit- und Finanzierungsinstitute  | 3 374                                     | 122           | 74            | 3 252         | 1 797         | 95                 | 4             | 2            | 91           | 38           |
| Versicherungsgewerbe  | 777                                       | 3             | 2             | 774           | 379           | 22                 | 2             | 1            | 20           | 12           |
| Dienstleistungen a.n.g.   | 26 305                                    | 8 124         | 4 089         | 18 181        | 12 984        | 2 772              | 1 774         | 730          | 998          | 696          |
| Gaststätten und Beherbergungsgewerbe                                      | 3 752                                     | 2 065         | 1 037         | 1 687         | 1 304         | 866                | 758           | 234          | 108          | 65           |
| Reinigung und Körperpflege  | 1 959                                     | 1 715         | 1 267         | 244           | 140           | 451                | 434           | 265          | 17           | 11           |
| Wissenschaft, Bildung,<br>Kunst und Publizistik                           | 4 688                                     | 1 146         | 714           | 3 542         | 2 687         | 299                | 147           | 90           | 152          | 103          |
| Gesundheits- und Veterinärwesen   | 7 738                                     | 754           | 576           | 6 984         | 5 820         | 609                | 116           | 100          | 493          | 405          |
| Rechts- und Wirtschaftsberatung usw.                                      | 4 958                                     | 518           | 140           | 4 440         | 2 446         | 248                | 63            | 18           | 185          | 93           |
| sonstige Dienstleistungen   | 3 210                                     | 1 926         | 355           | 1 284         | 587           | 299                | 256           | 23           | 43           | 19           |
| Organisationen ohne Erwerbscharakter<br>und private Haushalte             | 2 368                                     | 525           | 402           | 1 843         | 1 452         | 126                | 68            | 54           | 58           | 41           |
| Gebietskörperschaften<br>und Sozialversicherungen                         | 4 412                                     | 1 056         | 200           | 3 356         | 2 030         | 141                | 81            | 17           | 60           | 41           |
| Gebietskörperschaften<br>Sozialversicherungen                             | 3 969                                     | 1 045         | 192           | 2 924         | 1 748         | 127                | 81            | 17           | 46           | 30           |
|   | 443                                       | 11            | 8             | 432           | 282           | 14                 | -             | -            | 14           | 11           |
| <b>Ohne Angabe</b>  | <b>1</b>                                  | <b>-</b>      | <b>-</b>      | <b>1</b>      | <b>1</b>      | <b>-</b>           | <b>-</b>      | <b>-</b>     | <b>-</b>     | <b>-</b>     |
| <b>Insgesamt</b>  | <b>123 718</b>                            | <b>55 174</b> | <b>10 038</b> | <b>68 544</b> | <b>37 187</b> | <b>13 747</b>      | <b>10 554</b> | <b>2 052</b> | <b>3 193</b> | <b>1 692</b> |

**Noch: 1. Sozialversicherungspflichtig beschäftigte Arbeitnehmer insgesamt sowie ausländische Arbeitnehmer  
am 31.12.1996 nach Wirtschaftsabteilungen und -gruppen und Stellung im Beruf**

| Wirtschaftsabteilung<br><br>Wirtschaftsunterabteilung                     | Sozialversicherungspflichtig Beschäftigte |               |              |               |               | Darunter Ausländer |              |              |              |            |
|---|---|---------------|--------------|---------------|---------------|--------------------|--------------|--------------|--------------|------------|
|   | ins-<br>gesamt                            | davon         |              |               |               | zu-<br>sammen      | davon        |              |              |            |
|   |   | Arbeiter      |              | Angestellte   |               |                    | Arbeiter     |              | Angestellte  |            |
|   |   | zusammen      | weiblich     | zusammen      | weiblich      |                    | zusammen     | weiblich     | zusammen     | weiblich   |
| <b>Kreis Viersen</b>  |   |               |              |               |               |                    |              |              |              |            |
| Land- und Forstwirtschaft,<br>Tierhaltung und Fischerei                   | 1 016                                     | 863           | 170          | 153           | 100           | 156                | 151          | 21           | 5            | 1          |
| Produzierendes Gewerbe  | 36 587                                    | 24 084        | 4 283        | 11 603        | 4 951         | 4 210              | 3 784        | 767          | 426          | 155        |
| Energiewirtschaft, Wasser-<br>versorgung, Bergbau                         | 727                                       | 323           | 34           | 404           | 137           | 19                 | 10           | 4            | 9            | 3          |
| Verarbeitendes Gewerbe  | 30 016                                    | 19 744        | 4 201        | 10 272        | 4 399         | 3 707              | 3 331        | 759          | 376          | 139        |
| Chemische Industrie und<br>Mineralölverarbeitung                          | 1 055                                     | 606           | 237          | 449           | 198           | 122                | 109          | 39           | 13           | 4          |
| Kunststoff-, Gummi- und<br>Asbestverarbeitung                             | 923                                       | 621           | 110          | 302           | 122           | 136                | 120          | 7            | 16           | 1          |
| Gewinnung und Verarbeitung von Steinen<br>und Erden, Feinkeramik und Glas | 775                                       | 585           | 11           | 190           | 68            | 123                | 117          | 3            | 6            | 1          |
| Eisen- und Metallerzeugung, Giesserei<br>und Stahlverformung              | 2 160                                     | 1 721         | 117          | 439           | 155           | 307                | 297          | 24           | 10           | 3          |
| Stahl-, Maschinen- und<br>Fahrzeugbau, ADV                                | 9 199                                     | 6 497         | 1 174        | 2 702         | 808           | 1 315              | 1 222        | 348          | 93           | 33         |
| Elektrotechnik (ohne ADV), Fein-<br>mechanik, EBM-Waren                   | 3 926                                     | 2 284         | 462          | 1 642         | 575           | 304                | 235          | 43           | 69           | 20         |
| Holz-, Papier- und Druckgewerbe   | 3 753                                     | 2 592         | 473          | 1 161         | 523           | 437                | 402          | 61           | 35           | 15         |
| Leder-, Textil- und Bekleidungsgewerbe                                    | 4 602                                     | 2 971         | 1 176        | 1 631         | 735           | 559                | 504          | 156          | 55           | 19         |
| Nahrungs- und Genussmittelgewerbe   | 3 623                                     | 1 867         | 441          | 1 756         | 1 215         | 404                | 325          | 78           | 79           | 43         |
| Baugewerbe  | 4 844                                     | 4 017         | 48           | 827           | 415           | 484                | 443          | 4            | 41           | 13         |
| Bauhauptgewerbe   | 3 331                                     | 2 732         | 13           | 599           | 265           | 383                | 346          | -            | 37           | 9          |
| Ausbau- und Bauhilfsgewerbe   | 1 513                                     | 1 285         | 35           | 228           | 150           | 101                | 97           | 4            | 4            | 4          |
| Handel und Verkehr  | 18 911                                    | 6 984         | 1 618        | 11 927        | 6 780         | 1 590              | 962          | 235          | 628          | 282        |
| Handel  | 16 187                                    | 4 983         | 1 390        | 11 204        | 6 394         | 1 346              | 763          | 224          | 583          | 272        |
| Großhandel  | 7 680                                     | 3 073         | 848          | 4 607         | 2 054         | 834                | 569          | 186          | 265          | 87         |
| Handelsvermittlung  | 2 566                                     | 644           | 155          | 1 922         | 780           | 198                | 91           | 23           | 107          | 39         |
| Einzelhandel  | 5 941                                     | 1 266         | 387          | 4 675         | 3 560         | 314                | 103          | 15           | 211          | 146        |
| Verkehr und Nachrichtenübermittlung                                       | 2 724                                     | 2 001         | 228          | 723           | 386           | 244                | 199          | 11           | 45           | 10         |
| Eisenbahnen   | 1   | -             | -            | 1             | 1             | -                  | -            | -            | -            | -          |
| Deutsche Bundespost   | 157                                       | 149           | 67           | 8             | 8             | 8                  | 8            | 2            | -            | -          |
| Verkehr (ohne Eisenbahnen<br>und Bundespost)                              | 2 566                                     | 1 852         | 161          | 714           | 377           | 236                | 191          | 9            | 45           | 10         |
| Sonstige Wirtschaftsbereiche  | 24 998                                    | 7 156         | 3 689        | 17 842        | 12 497        | 1 768              | 974          | 355          | 794          | 473        |
| Kreditinstitute und Versicherungsgewerbe                                  | 1 639                                     | 23            | 19           | 1 616         | 912           | 35                 | 1            | 1            | 34           | 19         |
| Kredit- und Finanzierungsinstiute   | 1 464                                     | 22            | 18           | 1 442         | 788           | 31                 | 1            | 1            | 30           | 17         |
| Versicherungsgewerbe  | 175                                       | 1             | 1            | 174           | 124           | 4                  | -            | -            | 4            | 2          |
| Dienstleistungen a.n.g.   | 18 350                                    | 5 602         | 3 016        | 12 748        | 9 241         | 1 444              | 820          | 305          | 624          | 397        |
| Gaststätten und Beherbergungsgewerbe                                      | 3 205                                     | 1 506         | 1 013        | 1 699         | 1 282         | 459                | 385          | 149          | 74           | 48         |
| Reinigung und Körperpflege  | 1 243                                     | 1 129         | 795          | 114           | 86            | 139                | 138          | 78           | 1            | -          |
| Wissenschaft, Bildung,<br>Kunst und Publizistik                           | 2 085                                     | 367           | 231          | 1 718         | 1 338         | 90                 | 28           | 11           | 62           | 37         |
| Gesundheits- und Veterinärwesen   | 6 391                                     | 708           | 558          | 5 683         | 4 614         | 406                | 41           | 28           | 365          | 265        |
| Rechts- und Wirtschaftsberatung usw.                                      | 2 857                                     | 273           | 60           | 2 584         | 1 525         | 119                | 24           | 3            | 95           | 37         |
| sonstige Dienstleistungen   | 2 569                                     | 1 619         | 359          | 950           | 396           | 231                | 204          | 36           | 27           | 10         |
| Organisationen ohne Erwerbscharakter<br>und private Haushalte             | 1 201                                     | 366           | 256          | 835           | 620           | 62                 | 40           | 24           | 22           | 18         |
| Gebietskörperschaften<br>und Sozialversicherungen                         | 3 808                                     | 1 165         | 398          | 2 643         | 1 724         | 227                | 113          | 25           | 114          | 39         |
| Gebietskörperschaften<br>Sozialversicherungen                             | 3 665                                     | 1 153         | 388          | 2 512         | 1 646         | 221                | 112          | 24           | 109          | 35         |
|   | 143                                       | 12            | 10           | 131           | 78            | 6                  | 1            | 1            | 5            | 4          |
| Ohne Angabe   | -   | -             | -            | -             | -             | -                  | -            | -            | -            | -          |
| <b>Insgesamt</b>  | <b>80 512</b>                             | <b>39 087</b> | <b>9 760</b> | <b>41 425</b> | <b>24 328</b> | <b>7 724</b>       | <b>5 871</b> | <b>1 378</b> | <b>1 853</b> | <b>911</b> |

**Noch: 1. Sozialversicherungspflichtig beschäftigte Arbeitnehmer insgesamt sowie ausländische Arbeitnehmer  
am 31.12.1996 nach Wirtschaftsabteilungen und -gruppen und Stellung im Beruf**

| Wirtschaftsabteilung<br><br>Wirtschaftsunterabteilung                     | Sozialversicherungspflichtig Beschäftigte |               |              |               |               | Darunter Ausländer |              |              |              |              |
|---|---|---------------|--------------|---------------|---------------|--------------------|--------------|--------------|--------------|--------------|
|   | ins-<br>gesamt                            | davon         |              |               |               | zu-<br>sammen      | davon        |              |              |              |
|   |   | Arbeiter      |              | Angestellte   |               |                    | Arbeiter     |              | Angestellte  |              |
|   |   | zusammen      | weiblich     | zusammen      | weiblich      |                    | zusammen     | weiblich     | zusammen     | weiblich     |
| <b>Kreis Wesel</b>  |   |               |              |               |               |                    |              |              |              |              |
| Land- und Forstwirtschaft,<br>Tierhaltung und Fischerei                   | 1 543                                     | 1 296         | 325          | 247           | 143           | 198                | 186          | 49           | 12           | 8            |
| <b>Produzierendes Gewerbe</b>   | <b>52 949</b>                             | <b>38 047</b> | <b>2 628</b> | <b>14 902</b> | <b>5 349</b>  | <b>5 729</b>       | <b>5 360</b> | <b>302</b>   | <b>369</b>   | <b>98</b>    |
| Energiewirtschaft, Wasser-<br>versorgung, Bergbau                         | 13 446                                    | 10 723        | 50           | 2 723         | 408           | 2 330              | 2 245        | 2            | 85           | 4            |
| Verarbeitendes Gewerbe  | 30 547                                    | 20 072        | 2 283        | 10 475        | 4 180         | 2 493              | 2 246        | 237          | 247          | 81           |
| Chemische Industrie und<br>Mineralölverarbeitung                          | 966                                       | 389           | 10           | 577           | 170           | 37                 | 22           | -            | 15           | 2            |
| Kunststoff-, Gummi- und<br>Asbestverarbeitung                             | 2 102                                     | 1 296         | 100          | 806           | 205           | 124                | 108          | 11           | 16           | 3            |
| Gewinnung und Verarbeitung von Steinen<br>und Erden, Feinkeramik und Glas | 3 083                                     | 2 341         | 45           | 742           | 224           | 345                | 335          | 2            | 10           | 2            |
| Eisen- und Metallerzeugung, Giesserei<br>und Stahlverformung              | 2 901                                     | 2 261         | 63           | 640           | 194           | 277                | 264          | 10           | 13           | 5            |
| Stahl-, Maschinen- und<br>Fahrzeugbau, ADV                                | 10 162                                    | 6 650         | 192          | 3 512         | 1 203         | 881                | 791          | 26           | 90           | 19           |
| Elektrotechnik (ohne ADV), Fein-<br>mechanik, EBM-Waren                   | 5 097                                     | 3 182         | 1 004        | 1 915         | 672           | 332                | 283          | 97           | 49           | 16           |
| Holz-, Papier- und Druckgewerbe   | 2 136                                     | 1 574         | 117          | 562           | 260           | 152                | 140          | 7            | 12           | 3            |
| Leder-, Textil- und Bekleidungs-gewerbe                                   | 1 420                                     | 1 067         | 452          | 353           | 216           | 159                | 151          | 50           | 8            | 3            |
| Nahrungs- und Genussmittelgewerbe   | 2 680                                     | 1 312         | 300          | 1 368         | 1 036         | 186                | 152          | 34           | 34           | 28           |
| Baugewerbe  | 8 956                                     | 7 252         | 295          | 1 704         | 761           | 906                | 869          | 63           | 37           | 13           |
| Bauhauptgewerbe   | 5 641                                     | 4 550         | 17           | 1 091         | 397           | 592                | 563          | 1            | 29           | 9            |
| Ausbau- und Bauhilfsgewerbe   | 3 315                                     | 2 702         | 278          | 613           | 364           | 314                | 306          | 62           | 8            | 4            |
| <b>Handel und Verkehr</b>   | <b>20 511</b>                             | <b>7 221</b>  | <b>1 338</b> | <b>13 290</b> | <b>8 765</b>  | <b>1 210</b>       | <b>698</b>   | <b>104</b>   | <b>512</b>   | <b>312</b>   |
| Handel  | 16 535                                    | 4 421         | 987          | 12 114        | 8 115         | 992                | 522          | 96           | 470          | 291          |
| Großhandel  | 5 889                                     | 2 384         | 295          | 3 505         | 1 388         | 394                | 279          | 46           | 115          | 29           |
| Handelsvermittlung  | 799                                       | 363           | 144          | 436           | 232           | 43                 | 32           | 10           | 11           | 5            |
| Einzelhandel  | 9 847                                     | 1 674         | 548          | 8 173         | 6 495         | 555                | 211          | 40           | 344          | 257          |
| Verkehr und Nachrichtenübermittlung                                       | 3 976                                     | 2 800         | 351          | 1 176         | 650           | 218                | 176          | 8            | 42           | 21           |
| Eisenbahnen   | 4   | 3             | -            | 1             | -             | -                  | -            | -            | -            | -            |
| Deutsche Bundespost   | 916                                       | 734           | 264          | 182           | 137           | 16                 | 14           | 6            | 2            | 2            |
| Verkehr (ohne Eisenbahnen<br>und Bundespost)                              | 3 056                                     | 2 063         | 87           | 993           | 513           | 202                | 162          | 2            | 40           | 19           |
| <b>Sonstige Wirtschaftsbereiche</b>                                       | <b>39 359</b>                             | <b>10 122</b> | <b>5 280</b> | <b>29 237</b> | <b>21 055</b> | <b>2 400</b>       | <b>1 337</b> | <b>597</b>   | <b>1 063</b> | <b>766</b>   |
| Kreditinstitute und Versicherungsgewerbe                                  | 3 035                                     | 100           | 75           | 2 935         | 1 710         | 44                 | 1            | 1            | 43           | 24           |
| Kredit- und Finanzierungsinstitute  | 2 761                                     | 93            | 74           | 2 668         | 1 540         | 38                 | 1            | 1            | 37           | 22           |
| Versicherungsgewerbe  | 274                                       | 7             | 1            | 267           | 170           | 6                  | -            | -            | 6            | 2            |
| Dienstleistungen a. n. g.   | 26 113                                    | 7 021         | 3 802        | 19 092        | 14 393        | 2 010              | 1 138        | 478          | 872          | 641          |
| Gaststätten und Beherbergungsgewerbe                                      | 4 141                                     | 2 034         | 1 247        | 2 107         | 1 592         | 675                | 576          | 211          | 99           | 68           |
| Reinigung und Körperpflege  | 1 456                                     | 1 283         | 1 027        | 173           | 125           | 195                | 193          | 155          | 2            | 2            |
| Wissenschaft, Bildung,<br>Kunst und Publizistik                           | 4 329                                     | 822           | 633          | 3 507         | 2 622         | 174                | 58           | 34           | 116          | 78           |
| Gesundheits- und Veterinärwesen   | 9 439                                     | 776           | 613          | 8 663         | 7 378         | 616                | 57           | 50           | 559          | 437          |
| Rechts- und Wirtschaftsberatung usw.                                      | 3 860                                     | 310           | 72           | 3 550         | 2 225         | 114                | 37           | 3            | 77           | 49           |
| sonstige Dienstleistungen   | 2 888                                     | 1 796         | 210          | 1 092         | 451           | 236                | 217          | 25           | 19           | 7            |
| Organisationen ohne Erwerbscharakter<br>und private Haushalte             | 3 358                                     | 827           | 527          | 2 531         | 1 976         | 194                | 102          | 60           | 92           | 61           |
| Gebietskörperschaften<br>und Sozialversicherungen                         | 6 853                                     | 2 174         | 876          | 4 679         | 2 976         | 152                | 96           | 58           | 56           | 40           |
| Gebietskörperschaften<br>Sozialversicherungen                             | 5 784                                     | 2 121         | 843          | 3 663         | 2 309         | 144                | 96           | 58           | 48           | 33           |
|   | 1 069                                     | 53            | 33           | 1 016         | 667           | 8                  | -            | -            | 8            | 7            |
| <b>Ohne Angabe</b>  | <b>-</b>                                  | <b>-</b>      | <b>-</b>     | <b>-</b>      | <b>-</b>      | <b>-</b>           | <b>-</b>     | <b>-</b>     | <b>-</b>     | <b>-</b>     |
| <b>Insgesamt</b>  | <b>114 362</b>                            | <b>56 686</b> | <b>9 571</b> | <b>57 676</b> | <b>35 312</b> | <b>9 537</b>       | <b>7 581</b> | <b>1 052</b> | <b>1 956</b> | <b>1 184</b> |

**Noch: 1. Sozialversicherungspflichtig beschäftigte Arbeitnehmer insgesamt sowie ausländische Arbeitnehmer  
am 31.12.1996 nach Wirtschaftsabteilungen und -gruppen und Stellung im Beruf**

| Wirtschaftsabteilung<br><br>Wirtschaftsunterabteilung                     | Sozialversicherungspflichtig Beschäftigte |                |                |                |                |                | Darunter Ausländer |               |               |               |
|---|---|----------------|----------------|----------------|----------------|----------------|--------------------|---------------|---------------|---------------|
|   | ins-<br>gesamt                            | davon          |                |                |                | zu-<br>sammen  | davon              |               |               |               |
|   |   | Arbeiter       |                | Angestellte    |                |                | Arbeiter           |               | Angestellte   |               |
|   |   | zusammen       | weiblich       | zusammen       | weiblich       |                | zusammen           | weiblich      | zusammen      | weiblich      |
| <b>Regierungsbezirk Köln</b>  |   |                |                |                |                |                |                    |               |               |               |
| Land- und Forstwirtschaft,<br>Tierhaltung und Fischerei                   | 8 015                                     | 6 748          | 1 262          | 1 267          | 739            | 1 273          | 1 245              | 74            | 28            | 15            |
| <b>Produzierendes Gewerbe</b>   | <b>485 609</b>                            | <b>311 286</b> | <b>34 353</b>  | <b>174 323</b> | <b>61 376</b>  | <b>63 393</b>  | <b>56 978</b>      | <b>6 855</b>  | <b>6 415</b>  | <b>2 199</b>  |
| Energiewirtschaft, Wasser-<br>versorgung, Bergbau                         | 26 292                                    | 15 126         | 399            | 11 166         | 2 675          | 1 157          | 1 016              | 23            | 141           | 35            |
| Verarbeitendes Gewerbe  | 381 288                                   | 234 323        | 32 864         | 146 965        | 51 699         | 51 151         | 45 442             | 6 706         | 5 709         | 1 969         |
| Chemische Industrie und<br>Mineralölverarbeitung                          | 63 790                                    | 29 841         | 3 739          | 33 949         | 10 414         | 5 064          | 3 868              | 550           | 1 196         | 368           |
| Kunststoff-, Gummi- und<br>Asbestverarbeitung                             | 27 808                                    | 19 311         | 3 879          | 8 497          | 2 813          | 5 114          | 4 792              | 971           | 322           | 107           |
| Gewinnung und Verarbeitung von Steinen<br>und Erden, Feinkeramik und Glas | 15 247                                    | 10 532         | 497            | 4 715          | 1 468          | 2 727          | 2 445              | 125           | 282           | 74            |
| Eisen- und Metallerzeugung, Giesserei<br>und Stahlverformung              | 21 989                                    | 16 204         | 855            | 5 785          | 1 907          | 3 898          | 3 740              | 220           | 158           | 56            |
| Stahl-, Maschinen- und<br>Fahrzeugbau, ADV                                | 112 104                                   | 71 723         | 2 929          | 40 381         | 10 627         | 17 056         | 15 395             | 683           | 1 661         | 392           |
| Elektrotechnik (ohne ADV), Fein-<br>mechanik, EBM-Waren                   | 58 714                                    | 34 582         | 8 661          | 24 132         | 7 614          | 6 290          | 5 342              | 1 511         | 948           | 287           |
| Holz-, Papier- und Druckgewerbe   | 38 377                                    | 26 620         | 3 823          | 11 757         | 4 845          | 4 026          | 3 678              | 495           | 348           | 133           |
| Leder-, Textil- und Bekleidungsgewerbe                                    | 11 889                                    | 8 152          | 3 929          | 3 737          | 1 944          | 2 101          | 1 934              | 673           | 167           | 78            |
| Nahrungs- und Genußmittelgewerbe  | 31 370                                    | 17 358         | 4 552          | 14 012         | 10 067         | 4 875          | 4 248              | 1 478         | 627           | 474           |
| Baugewerbe  | 78 029                                    | 61 837         | 1 090          | 16 192         | 7 002          | 11 085         | 10 520             | 126           | 565           | 195           |
| Bauhauptgewerbe   | 50 062                                    | 39 047         | 315            | 11 015         | 3 994          | 8 509          | 8 090              | 60            | 419           | 117           |
| Ausbau- und Bauhilfsgewerbe   | 27 967                                    | 22 790         | 775            | 5 177          | 3 008          | 2 576          | 2 430              | 66            | 146           | 78            |
| <b>Handel und Verkehr</b>   | <b>268 613</b>                            | <b>92 267</b>  | <b>19 487</b>  | <b>176 346</b> | <b>103 427</b> | <b>23 753</b>  | <b>13 739</b>      | <b>2 365</b>  | <b>10 014</b> | <b>5 686</b>  |
| Handel  | 198 629                                   | 47 148         | 12 398         | 151 481        | 90 850         | 15 840         | 7 332              | 1 684         | 8 508         | 4 970         |
| Großhandel  | 65 093                                    | 20 837         | 3 867          | 44 256         | 18 544         | 5 991          | 3 646              | 675           | 2 345         | 936           |
| Handelsvermittlung  | 20 965                                    | 4 869          | 1 049          | 16 096         | 6 682          | 1 572          | 760                | 139           | 812           | 347           |
| Einzelhandel  | 112 571                                   | 21 442         | 7 482          | 91 129         | 65 624         | 8 277          | 2 926              | 870           | 5 351         | 3 687         |
| Verkehr und Nachrichtenübermittlung                                       | 69 984                                    | 45 119         | 7 089          | 24 865         | 12 577         | 7 913          | 6 407              | 681           | 1 506         | 716           |
| Eisenbahnen   | 5 929                                     | 4 469          | 153            | 1 460          | 559            | 961            | 884                | 31            | 77            | 25            |
| Deutsche Bundespost   | 14 275                                    | 10 328         | 4 595          | 3 947          | 2 136          | 1 225          | 1 116              | 413           | 109           | 57            |
| Verkehr (ohne Eisenbahnen<br>und Bundespost)                              | 49 780                                    | 30 322         | 2 341          | 19 458         | 9 882          | 5 727          | 4 407              | 237           | 1 320         | 634           |
| <b>Sonstige Wirtschaftsbereiche</b>                                       | <b>593 516</b>                            | <b>138 817</b> | <b>63 260</b>  | <b>454 699</b> | <b>286 896</b> | <b>52 550</b>  | <b>30 622</b>      | <b>14 574</b> | <b>21 928</b> | <b>13 598</b> |
| Kreditinstitute und Versicherungsgewerbe                                  | 67 095                                    | 1 723          | 999            | 65 372         | 34 148         | 1 597          | 146                | 114           | 1 451         | 828           |
| Kredit- und Finanzierungsinstitute  | 36 576                                    | 951            | 651            | 35 625         | 19 873         | 807            | 79                 | 67            | 728           | 433           |
| Versicherungsgewerbe  | 30 519                                    | 772            | 348            | 29 747         | 14 275         | 790            | 67                 | 47            | 723           | 395           |
| Dienstleistungen a.n.g.   | 378 311                                   | 107 975        | 52 592         | 270 336        | 176 514        | 43 687         | 27 542             | 13 147        | 16 145        | 10 292        |
| Gaststätten und Beherbergungsgewerbe                                      | 57 941                                    | 30 931         | 17 232         | 27 010         | 20 243         | 13 480         | 11 176             | 4 595         | 2 304         | 1 537         |
| Reinigung und Körperpflege  | 25 275                                    | 22 390         | 16 793         | 2 885          | 1 815          | 6 884          | 6 740              | 5 001         | 144           | 93            |
| Wissenschaft, Bildung,<br>Kunst und Publizistik                           | 83 345                                    | 13 770         | 5 907          | 69 575         | 40 489         | 5 892          | 1 930              | 941           | 3 962         | 1 973         |
| Gesundheits- und Veterinärwesen   | 92 697                                    | 10 029         | 6 763          | 82 668         | 68 360         | 8 147          | 2 039              | 1 624         | 6 108         | 4 952         |
| Rechts- und Wirtschaftsberatung usw.                                      | 82 019                                    | 7 354          | 2 198          | 74 665         | 39 396         | 4 056          | 1 106              | 354           | 2 950         | 1 432         |
| sonstige Dienstleistungen   | 37 034                                    | 23 501         | 3 699          | 13 533         | 6 211          | 5 228          | 4 551              | 632           | 677           | 305           |
| Organisationen ohne Erwerbscharakter<br>und private Haushalte             | 56 810                                    | 8 426          | 4 564          | 48 384         | 31 338         | 3 604          | 1 292              | 659           | 2 312         | 1 363         |
| Gebietskörperschaften<br>und Sozialversicherungen                         | 91 300                                    | 20 693         | 5 105          | 70 607         | 44 896         | 3 662          | 1 642              | 654           | 2 020         | 1 115         |
| Gebietskörperschaften<br>Sozialversicherungen                             | 80 612                                    | 20 363         | 4 926          | 60 249         | 38 290         | 3 481          | 1 624              | 644           | 1 857         | 988           |
|   | 10 688                                    | 330            | 179            | 10 358         | 6 606          | 181            | 18                 | 10            | 163           | 127           |
| <b>Ohne Angabe</b>  | -   | -              | -              | -              | -              | -              | -                  | -             | -             | -             |
| <b>Insgesamt</b>  | <b>1 356 753</b>                          | <b>549 118</b> | <b>118 362</b> | <b>806 635</b> | <b>452 438</b> | <b>140 969</b> | <b>102 584</b>     | <b>23 868</b> | <b>38 385</b> | <b>21 498</b> |

**1. Sozialversicherungspflichtig beschäftigte Arbeitnehmer insgesamt sowie ausländische Arbeitnehmer  
am 31.12.1996 nach Wirtschaftsabteilungen und -gruppen und Stellung im Beruf**

| Wirtschaftsabteilung<br><br>Wirtschaftsunterabteilung                     | Sozialversicherungspflichtig Beschäftigte |               |               |               |               | Darunter Ausländer |              |              |              |              |
|---|---|---------------|---------------|---------------|---------------|--------------------|--------------|--------------|--------------|--------------|
|   | ins-<br>gesamt                            | davon         |               |               |               | zu-<br>sammen      | davon        |              |              |              |
|   |   | Arbeiter      |               | Angestellte   |               |                    | Arbeiter     |              | Angestellte  |              |
|   |   | zusammen      | weiblich      | zusammen      | weiblich      |                    | zusammen     | weiblich     | zusammen     | weiblich     |
| <b>Kreisfreie Stadt Aachen</b>  |   |               |               |               |               |                    |              |              |              |              |
| Land- und Forstwirtschaft,<br>Tierhaltung und Fischerei                   | 253                                       | 215           | 53            | 38            | 23            | 36                 | 36           | 3            | -            | -            |
| <b>Produzierendes Gewerbe</b>   | <b>31 045</b>                             | <b>19 433</b> | <b>3 264</b>  | <b>11 612</b> | <b>4 215</b>  | <b>5 719</b>       | <b>4 826</b> | <b>1 112</b> | <b>893</b>   | <b>271</b>   |
| Energiewirtschaft, Wasser-<br>versorgung, Bergbau                         | 963                                       | 470           | 11            | 493           | 144           | 30                 | 21           | -            | 9            | 4            |
| Verarbeitendes Gewerbe  | 26 636                                    | 16 218        | 3 205         | 10 418        | 3 785         | 5 113              | 4 269        | 1 104        | 844          | 255          |
| Chemische Industrie und<br>Mineralölverarbeitung                          | 831                                       | 226           | 110           | 605           | 329           | 80                 | 46           | 13           | 34           | 14           |
| Kunststoff-, Gummi- und<br>Asbestverarbeitung                             | 2 707                                     | 1 920         | 221           | 787           | 209           | 673                | 597          | 83           | 76           | 23           |
| Gewinnung und Verarbeitung von Steinen<br>und Erden, Feinkeramik und Glas | 1 923                                     | 1 133         | 11            | 790           | 245           | 349                | 226          | 4            | 123          | 24           |
| Eisen- und Metallerzeugung, Giesserei<br>und Stahlverformung              | 222                                       | 165           | 6             | 57            | 24            | 44                 | 43           | -            | 1            | -            |
| Stahl-, Maschinen- und<br>Fahrzeugbau, ADV                                | 7 454                                     | 4 380         | 239           | 3 074         | 806           | 948                | 721          | 28           | 227          | 53           |
| Elektrotechnik (ohne ADV), Fein-<br>mechanik, EBM-Waren                   | 5 374                                     | 3 118         | 636           | 2 256         | 627           | 958                | 756          | 159          | 202          | 43           |
| Holz-, Papier- und Druckgewerbe   | 1 512                                     | 963           | 163           | 549           | 251           | 147                | 125          | 18           | 22           | 7            |
| Leder-, Textil- und Bekleidungs-gewerbe                                   | 1 854                                     | 1 259         | 374           | 595           | 269           | 617                | 572          | 58           | 45           | 16           |
| Nahrungs- und Genussmittelgewerbe   | 4 759                                     | 3 054         | 1 445         | 1 705         | 1 025         | 1 297              | 1 183        | 741          | 114          | 75           |
| Baugewerbe  | 3 446                                     | 2 745         | 48            | 701           | 286           | 576                | 536          | 8            | 40           | 12           |
| Bauhauptgewerbe   | 2 398                                     | 1 887         | 15            | 511           | 167           | 451                | 419          | 2            | 32           | 5            |
| Ausbau- und Bauhilfsgewerbe   | 1 048                                     | 858           | 33            | 190           | 119           | 125                | 117          | 6            | 8            | 7            |
| <b>Handel und Verkehr</b>   | <b>17 723</b>                             | <b>6 045</b>  | <b>1 499</b>  | <b>11 678</b> | <b>7 307</b>  | <b>1 845</b>       | <b>802</b>   | <b>160</b>   | <b>1 043</b> | <b>650</b>   |
| Handel  | 13 906                                    | 3 222         | 938           | 10 684        | 6 796         | 1 474              | 534          | 132          | 940          | 598          |
| Großhandel  | 4 489                                     | 1 369         | 267           | 3 120         | 1 409         | 519                | 257          | 46           | 262          | 126          |
| Handelsvermittlung  | 572                                       | 136           | 28            | 436           | 169           | 75                 | 17           | -            | 58           | 21           |
| Einzelhandel  | 8 845                                     | 1 717         | 643           | 7 128         | 5 218         | 880                | 260          | 86           | 620          | 451          |
| Verkehr und Nachrichtenübermittlung                                       | 3 817                                     | 2 823         | 561           | 994           | 511           | 371                | 268          | 28           | 103          | 52           |
| Eisenbahnen   | 308                                       | 240           | 2             | 68            | 20            | 19                 | 12           | -            | 7            | 1            |
| Deutsche Bundespost   | 912                                       | 844           | 442           | 68            | 43            | 41                 | 40           | 21           | 1            | 1            |
| Verkehr (ohne Eisenbahnen<br>und Bundespost)                              | 2 597                                     | 1 739         | 117           | 858           | 448           | 311                | 216          | 7            | 95           | 50           |
| <b>Sonstige Wirtschaftsbereiche</b>                                       | <b>55 517</b>                             | <b>12 929</b> | <b>5 856</b>  | <b>42 588</b> | <b>24 447</b> | <b>5 094</b>       | <b>2 531</b> | <b>1 427</b> | <b>2 563</b> | <b>1 538</b> |
| Kreditinstitute und Versicherungsgewerbe                                  | 6 153                                     | 164           | 91            | 5 989         | 2 932         | 213                | 19           | 14           | 194          | 116          |
| Kredit- und Finanzierungs-institute                                       | 3 200                                     | 38            | 21            | 3 162         | 1 792         | 121                | 4            | 2            | 117          | 76           |
| Versicherungsgewerbe  | 2 953                                     | 126           | 70            | 2 827         | 1 140         | 92                 | 15           | 12           | 77           | 40           |
| Dienstleistungen a.n.g.   | 38 588                                    | 10 237        | 4 912         | 28 351        | 16 425        | 4 348              | 2 266        | 1 302        | 2 082        | 1 241        |
| Gaststätten und Beherbergungsgewerbe                                      | 4 521                                     | 2 362         | 1 430         | 2 159         | 1 668         | 1 084              | 861          | 397          | 223          | 169          |
| Reinigung und Körperpflege  | 2 116                                     | 1 985         | 1 701         | 131           | 93            | 655                | 647          | 579          | 8            | 8            |
| Wissenschaft, Bildung,<br>Kunst und Publizistik                           | 10 687                                    | 1 651         | 348           | 9 036         | 3 975         | 617                | 117          | 45           | 500          | 201          |
| Gesundheits- und Veterinärwesen   | 10 295                                    | 1 582         | 938           | 8 713         | 6 903         | 1 179              | 303          | 228          | 876          | 676          |
| Rechts- und Wirtschaftsberatung usw.                                      | 7 749                                     | 576           | 147           | 7 173         | 3 298         | 451                | 55           | 17           | 396          | 159          |
| sonstige Dienstleistungen   | 3 220                                     | 2 081         | 348           | 1 139         | 488           | 362                | 283          | 36           | 79           | 28           |
| Organisationen ohne Erwerbscharakter<br>und private Haushalte             | 4 489                                     | 669           | 373           | 3 820         | 2 410         | 317                | 116          | 55           | 201          | 131          |
| Gebietskörperschaften<br>und Sozialversicherungen                         | 6 287                                     | 1 859         | 480           | 4 428         | 2 680         | 216                | 130          | 56           | 86           | 50           |
| Gebietskörperschaften<br>Sozialversicherungen                             | 5 167                                     | 1 831         | 471           | 3 336         | 2 017         | 201                | 130          | 56           | 71           | 37           |
|   | 1 120                                     | 28            | 9             | 1 092         | 663           | 15                 | -            | -            | 15           | 13           |
| Ohne Angabe   | -   | -             | -             | -             | -             | -                  | -            | -            | -            | -            |
| <b>Insgesamt</b>  | <b>104 538</b>                            | <b>38 622</b> | <b>10 672</b> | <b>65 916</b> | <b>35 992</b> | <b>12 694</b>      | <b>8 195</b> | <b>2 702</b> | <b>4 499</b> | <b>2 459</b> |



**Noch: 1. Sozialversicherungspflichtig beschäftigte Arbeitnehmer insgesamt sowie ausländische Arbeitnehmer  
am 31.12.1996 nach Wirtschaftsabteilungen und -gruppen und Stellung im Beruf**

| Wirtschaftsabteilung<br><br>Wirtschaftsunterabteilung                     | Sozialversicherungspflichtig Beschäftigte |               |               |                |               | Darunter Ausländer |              |              |              |              |
|---|---|---------------|---------------|----------------|---------------|--------------------|--------------|--------------|--------------|--------------|
|   | ins-<br>gesamt                            | davon         |               |                |               | zu-<br>sammen      | davon        |              |              |              |
|   |   | Arbeiter      |               | Angestellte    |               |                    | Arbeiter     |              | Angestellte  |              |
|   |   | zusammen      | weiblich      | zusammen       | weiblich      |                    | zusammen     | weiblich     | zusammen     | weiblich     |
| <b>Kreisfreie Stadt Bonn</b>  |   |               |               |                |               |                    |              |              |              |              |
| Land- und Forstwirtschaft,<br>Tierhaltung und Fischerei                   | 384                                       | 310           | 63            | 74             | 48            | 85                 | 85           | 2            | -            | -            |
| <b>Produzierendes Gewerbe</b>   | <b>21 903</b>                             | <b>12 942</b> | <b>1 470</b>  | <b>8 961</b>   | <b>3 096</b>  | <b>2 919</b>       | <b>2 599</b> | <b>292</b>   | <b>320</b>   | <b>112</b>   |
| Energiewirtschaft, Wasser-<br>versorgung, Bergbau                         | 125                                       | 81            | 3             | 44             | 12            | 2                  | 1            | -            | 1            | 1            |
| Verarbeitendes Gewerbe  | 17 350                                    | 9 316         | 1 422         | 8 034          | 2 699         | 2 214              | 1 930        | 287          | 284          | 104          |
| Chemische Industrie und<br>Mineralölverarbeitung                          | 1 693                                     | 1 004         | 109           | 689            | 213           | 280                | 253          | 29           | 27           | 6            |
| Kunststoff-, Gummi- und<br>Asbestverarbeitung                             | 981                                       | 498           | 30            | 483            | 138           | 130                | 108          | 6            | 22           | 10           |
| Gewinnung und Verarbeitung von Steinen<br>und Erden, Feinkeramik und Glas | 1 060                                     | 783           | 84            | 277            | 72            | 239                | 225          | 35           | 14           | 2            |
| Eisen- und Metallerzeugung, Giesserei<br>und Stahlverformung              | 1 454                                     | 717           | 23            | 737            | 233           | 240                | 224          | 2            | 16           | 3            |
| Stahl-, Maschinen- und<br>Fahrzeugbau, ADV                                | 4 148                                     | 2 252         | 81            | 1 896          | 470           | 446                | 395          | 34           | 51           | 19           |
| Elektrotechnik (ohne ADV), Fein-<br>mechanik, EBM-Waren                   | 3 539                                     | 1 376         | 457           | 2 163          | 574           | 257                | 167          | 46           | 90           | 26           |
| Holz-, Papier- und Druckgewerbe   | 1 496                                     | 872           | 204           | 624            | 239           | 104                | 84           | 12           | 20           | 6            |
| Leder-, Textil- und Bekleidungs-gewerbe                                   | 392                                       | 226           | 82            | 166            | 82            | 43                 | 32           | 8            | 11           | 3            |
| Nahrungs- und Genußmittelgewerbe  | 2 587                                     | 1 588         | 352           | 999            | 678           | 475                | 442          | 115          | 33           | 29           |
| <b>Baugewerbe</b>   | <b>4 428</b>                              | <b>3 545</b>  | <b>45</b>     | <b>883</b>     | <b>385</b>    | <b>703</b>         | <b>668</b>   | <b>5</b>     | <b>35</b>    | <b>7</b>     |
| Bauhauptgewerbe   | 2 056                                     | 1 673         | 14            | 383            | 136           | 541                | 515          | 5            | 26           | 5            |
| Ausbau- und Bauhilfsgewerbe   | 2 372                                     | 1 872         | 31            | 500            | 249           | 162                | 153          | -            | 9            | 2            |
| <b>Handel und Verkehr</b>   | <b>23 411</b>                             | <b>7 352</b>  | <b>1 323</b>  | <b>16 059</b>  | <b>9 705</b>  | <b>1 372</b>       | <b>668</b>   | <b>108</b>   | <b>704</b>   | <b>421</b>   |
| <b>Handel</b>   | <b>14 430</b>                             | <b>2 523</b>  | <b>808</b>    | <b>11 907</b>  | <b>7 764</b>  | <b>876</b>         | <b>299</b>   | <b>75</b>    | <b>577</b>   | <b>358</b>   |
| Großhandel  | 3 298                                     | 806           | 122           | 2 492          | 1 116         | 190                | 77           | 8            | 113          | 54           |
| Handelsvermittlung  | 583                                       | 188           | 48            | 395            | 213           | 55                 | 27           | 3            | 28           | 8            |
| Einzelhandel  | 10 549                                    | 1 529         | 638           | 9 020          | 6 435         | 631                | 195          | 64           | 436          | 296          |
| <b>Verkehr und Nachrichtenübermittlung</b>                                | <b>8 981</b>                              | <b>4 829</b>  | <b>515</b>    | <b>4 152</b>   | <b>1 941</b>  | <b>496</b>         | <b>369</b>   | <b>33</b>    | <b>127</b>   | <b>63</b>    |
| Eisenbahnen   | 64  | 16            | 1             | 48             | 32            | 1                  | -            | -            | 1            | -            |
| Deutsche Bundespost   | 4 492                                     | 2 132         | 363           | 2 360          | 1 037         | 155                | 95           | 25           | 60           | 29           |
| Verkehr (ohne Eisenbahnen<br>und Bundespost)                              | 4 425                                     | 2 681         | 151           | 1 744          | 872           | 340                | 274          | 8            | 66           | 34           |
| <b>Sonstige Wirtschaftsbereiche</b>                                       | <b>98 788</b>                             | <b>18 535</b> | <b>7 648</b>  | <b>80 253</b>  | <b>50 399</b> | <b>7 394</b>       | <b>3 730</b> | <b>1 797</b> | <b>3 664</b> | <b>2 245</b> |
| Kreditinstitute und Versicherungsgewerbe                                  | 6 978                                     | 177           | 104           | 6 801          | 3 347         | 99                 | 13           | 11           | 86           | 42           |
| Kredit- und Finanzierungs-institute                                       | 4 735                                     | 113           | 73            | 4 622          | 2 366         | 72                 | 10           | 9            | 62           | 34           |
| Versicherungsgewerbe  | 2 243                                     | 64            | 31            | 2 179          | 981           | 27                 | 3            | 2            | 24           | 8            |
| Dienstleistungen a.n.g.   | 49 047                                    | 12 787        | 5 874         | 36 260         | 22 761        | 5 163              | 3 157        | 1 506        | 2 006        | 1 237        |
| Gaststätten und Beherbergungsgewerbe                                      | 6 687                                     | 3 828         | 1 919         | 2 859          | 2 025         | 1 719              | 1 452        | 536          | 267          | 167          |
| Reinigung und Körperpflege  | 2 461                                     | 2 254         | 1 761         | 207            | 144           | 746                | 731          | 528          | 15           | 7            |
| Wissenschaft, Bildung,<br>Kunst und Publizistik                           | 11 877                                    | 1 681         | 607           | 10 196         | 5 588         | 720                | 141          | 63           | 579          | 283          |
| Gesundheits- und Veterinärwesen   | 12 971                                    | 1 508         | 872           | 11 463         | 8 973         | 1 078              | 360          | 273          | 718          | 554          |
| Rechts- und Wirtschaftsberatung usw.                                      | 10 203                                    | 750           | 363           | 9 453          | 5 012         | 468                | 133          | 74           | 335          | 172          |
| sonstige Dienstleistungen   | 4 848                                     | 2 766         | 352           | 2 082          | 1 019         | 432                | 340          | 32           | 92           | 54           |
| Organisationen ohne Erwerbscharakter<br>und private Haushalte             | 17 129                                    | 1 467         | 832           | 15 662         | 10 254        | 904                | 209          | 154          | 695          | 518          |
| Gebietskörperschaften<br>und Sozialversicherungen                         | 25 634                                    | 4 104         | 838           | 21 530         | 14 037        | 1 228              | 351          | 126          | 877          | 448          |
| Gebietskörperschaften<br>Sozialversicherungen                             | 23 889                                    | 4 073         | 830           | 19 816         | 13 021        | 1 205              | 350          | 126          | 855          | 429          |
|   | 1 745                                     | 31            | 8             | 1 714          | 1 016         | 23                 | 1            | -            | 22           | 19           |
| <b>Ohne Angabe</b>  | <b>-</b>                                  | <b>-</b>      | <b>-</b>      | <b>-</b>       | <b>-</b>      | <b>-</b>           | <b>-</b>     | <b>-</b>     | <b>-</b>     | <b>-</b>     |
| <b>Insgesamt</b>  | <b>144 486</b>                            | <b>39 139</b> | <b>10 504</b> | <b>105 347</b> | <b>63 248</b> | <b>11 770</b>      | <b>7 082</b> | <b>2 199</b> | <b>4 688</b> | <b>2 778</b> |

**Noch: 1. Sozialversicherungspflichtig beschäftigte Arbeitnehmer insgesamt sowie ausländische Arbeitnehmer  
am 31.12.1996 nach Wirtschaftsabteilungen und -gruppen und Stellung im Beruf**

| Wirtschaftsabteilung<br><br>Wirtschaftsunterabteilung                     | Sozialversicherungspflichtig Beschäftigte |                |               |                |                |               | Darunter Ausländer |              |               |              |
|---|---|----------------|---------------|----------------|----------------|---------------|--------------------|--------------|---------------|--------------|
|   | ins-<br>gesamt                            | davon          |               |                |                | zu-<br>sammen | davon              |              |               |              |
|   |   | Arbeiter       |               | Angestellte    |                |               | Arbeiter           |              | Angestellte   |              |
|   |   | zusammen       | weiblich      | zusammen       | weiblich       |               | zusammen           | weiblich     | zusammen      | weiblich     |
| <b>Kreisfreie Stadt Köln</b>  |   |                |               |                |                |               |                    |              |               |              |
| Land- und Forstwirtschaft,<br>Tierhaltung und Fischerei                   | 1 186                                     | 948            | 211           | 238            | 144            | 241           | 230                | 19           | 11            | 5            |
| <b>Produzierendes Gewerbe</b>   | <b>116 588</b>                            | <b>69 978</b>  | <b>5 490</b>  | <b>46 610</b>  | <b>15 017</b>  | <b>19 429</b> | <b>17 491</b>      | <b>1 190</b> | <b>1 938</b>  | <b>647</b>   |
| Energiewirtschaft, Wasser-<br>versorgung, Bergbau                         | 5 075                                     | 1 617          | 91            | 3 458          | 980            | 135           | 77                 | 7            | 58            | 14           |
| Verarbeitendes Gewerbe  | 91 137                                    | 53 822         | 5 128         | 37 315         | 12 017         | 15 525        | 13 870             | 1 149        | 1 655         | 555          |
| Chemische Industrie und<br>Mineralölverarbeitung                          | 10 093                                    | 4 566          | 601           | 5 527          | 2 003          | 744           | 550                | 93           | 194           | 74           |
| Kunststoff-, Gummi- und<br>Asbestverarbeitung                             | 2 511                                     | 1 679          | 245           | 832            | 280            | 444           | 416                | 60           | 28            | 5            |
| Gewinnung und Verarbeitung von Steinen<br>und Erden, Feinkeramik und Glas | 2 138                                     | 1 295          | 58            | 843            | 297            | 361           | 319                | 9            | 42            | 22           |
| Eisen- und Metallherzeugung, Giesserei<br>und Stahlverformung             | 1 790                                     | 1 325          | 103           | 465            | 173            | 463           | 449                | 29           | 14            | 9            |
| Stahl-, Maschinen- und<br>Fahrzeugbau, ADV                                | 43 163                                    | 28 261         | 1 070         | 14 902         | 3 037          | 9 636         | 8 862              | 319          | 774           | 135          |
| Elektrotechnik (ohne ADV), Fein-<br>mechanik, EBM-Waren                   | 14 231                                    | 7 160          | 1 107         | 7 071          | 1 959          | 1 382         | 1 151              | 190          | 231           | 81           |
| Holz-, Papier- und Druckgewerbe   | 7 700                                     | 4 763          | 700           | 2 937          | 1 214          | 798           | 707                | 94           | 91            | 34           |
| Leder-, Textil- und Bekleidungsgewerbe                                    | 1 232                                     | 778            | 453           | 454            | 281            | 229           | 201                | 97           | 28            | 20           |
| Nahrungs- und Genussmittelgewerbe   | 8 279                                     | 3 995          | 791           | 4 284          | 2 773          | 1 468         | 1 215              | 258          | 253           | 175          |
| Baugewerbe  | 20 376                                    | 14 539         | 271           | 5 837          | 2 020          | 3 769         | 3 544              | 34           | 225           | 78           |
| Bauhauptgewerbe   | 13 271                                    | 8 951          | 117           | 4 320          | 1 247          | 2 874         | 2 710              | 22           | 164           | 48           |
| Ausbau- und Bauhilfsgewerbe   | 7 105                                     | 5 588          | 154           | 1 517          | 773            | 895           | 834                | 12           | 61            | 30           |
| <b>Handel und Verkehr</b>   | <b>99 847</b>                             | <b>31 587</b>  | <b>6 862</b>  | <b>68 260</b>  | <b>36 598</b>  | <b>11 148</b> | <b>6 335</b>       | <b>1 122</b> | <b>4 813</b>  | <b>2 606</b> |
| Handel  | 69 718                                    | 14 001         | 3 776         | 55 717         | 30 445         | 6 708         | 2 858              | 707          | 3 850         | 2 167        |
| Großhandel  | 23 716                                    | 6 399          | 1 280         | 17 317         | 7 123          | 2 335         | 1 356              | 287          | 979           | 362          |
| Handelsvermittlung  | 11 308                                    | 2 047          | 394           | 9 261          | 3 529          | 844           | 364                | 73           | 480           | 210          |
| Einzelhandel  | 34 694                                    | 5 555          | 2 102         | 29 139         | 19 793         | 3 529         | 1 138              | 347          | 2 391         | 1 595        |
| Verkehr und Nachrichtenübermittlung                                       | 30 129                                    | 17 586         | 3 086         | 12 543         | 6 153          | 4 440         | 3 477              | 415          | 963           | 439          |
| Eisenbahnen   | 3 969                                     | 2 771          | 101           | 1 198          | 484            | 680           | 614                | 22           | 66            | 23           |
| Deutsche Bundespost   | 5 367                                     | 4 499          | 2 197         | 868            | 534            | 884           | 840                | 311          | 44            | 25           |
| Verkehr (ohne Eisenbahnen<br>und Bundespost)                              | 20 793                                    | 10 316         | 788           | 10 477         | 5 135          | 2 876         | 2 023              | 82           | 853           | 391          |
| <b>Sonstige Wirtschaftsbereiche</b>                                       | <b>212 903</b>                            | <b>46 387</b>  | <b>19 313</b> | <b>166 516</b> | <b>98 769</b>  | <b>23 321</b> | <b>14 145</b>      | <b>6 836</b> | <b>9 176</b>  | <b>5 604</b> |
| Kreditinstitute und Versicherungsgewerbe                                  | 38 087                                    | 816            | 366           | 37 271         | 18 966         | 1 029         | 66                 | 46           | 963           | 551          |
| Kredit- und Finanzierungsinstiute   | 14 270                                    | 257            | 131           | 14 013         | 7 822          | 406           | 19                 | 13           | 387           | 236          |
| Versicherungsgewerbe  | 23 817                                    | 559            | 235           | 23 258         | 11 144         | 623           | 47                 | 33           | 576           | 315          |
| Dienstleistungen a.n.g.   | 135 139                                   | 39 203         | 16 851        | 95 936         | 59 176         | 19 624        | 12 882             | 6 224        | 6 742         | 4 263        |
| Gaststätten und Beherbergungsgewerbe                                      | 17 975                                    | 10 881         | 5 248         | 7 094          | 4 938          | 5 833         | 4 943              | 2 046        | 890           | 536          |
| Reinigung und Körperpflege  | 9 210                                     | 7 738          | 5 532         | 1 472          | 828            | 2 995         | 2 914              | 2 303        | 81            | 47           |
| Wissenschaft, Bildung,<br>Kunst und Publizistik                           | 34 739                                    | 5 361          | 2 169         | 29 378         | 16 812         | 3 323         | 1 250              | 594          | 2 073         | 1 067        |
| Gesundheits- und Veterinärwesen   | 24 675                                    | 2 736          | 1 780         | 21 939         | 17 970         | 3 018         | 843                | 682          | 2 175         | 1 812        |
| Rechts- und Wirtschaftsberatung usw.                                      | 33 187                                    | 2 544          | 695           | 30 643         | 15 803         | 1 685         | 463                | 156          | 1 222         | 650          |
| sonstige Dienstleistungen   | 15 353                                    | 9 943          | 1 427         | 5 410          | 2 825          | 2 770         | 2 469              | 443          | 301           | 151          |
| Organisationen ohne Erwerbscharakter<br>und private Haushalte             | 17 256                                    | 2 428          | 1 112         | 14 828         | 9 095          | 1 471         | 543                | 281          | 928           | 469          |
| Gebietskörperschaften<br>und Sozialversicherungen                         | 22 421                                    | 3 940          | 984           | 18 481         | 11 532         | 1 197         | 654                | 285          | 543           | 321          |
| Gebietskörperschaften<br>Sozialversicherungen                             | 18 824                                    | 3 861          | 944           | 14 963         | 9 187          | 1 106         | 647                | 279          | 459           | 255          |
|   | 3 597                                     | 79             | 40            | 3 518          | 2 345          | 91            | 7                  | 6            | 84            | 66           |
| <b>Ohne Angabe</b>  | -   | -              | -             | -              | -              | -             | -                  | -            | -             | -            |
| <b>Insgesamt</b>  | <b>430 524</b>                            | <b>148 900</b> | <b>31 876</b> | <b>281 624</b> | <b>150 528</b> | <b>54 139</b> | <b>38 201</b>      | <b>9 167</b> | <b>15 938</b> | <b>8 862</b> |

**Noch: 1. Sozialversicherungspflichtig beschäftigte Arbeitnehmer insgesamt sowie ausländische Arbeitnehmer  
am 31.12.1996 nach Wirtschaftsabteilungen und -gruppen und Stellung im Beruf**

| Wirtschaftsabteilung<br><br>Wirtschaftsunterabteilung                     | Sozialversicherungspflichtig Beschäftigte |               |              |               |               | Darunter Ausländer |              |              |              |            |
|---|---|---------------|--------------|---------------|---------------|--------------------|--------------|--------------|--------------|------------|
|   | ins-<br>gesamt                            | davon         |              |               |               | zu-<br>sammen      | davon        |              |              |            |
|   |   | Arbeiter      |              | Angestellte   |               |                    | Arbeiter     |              | Angestellte  |            |
|   |   | zusammen      | weiblich     | zusammen      | weiblich      |                    | zusammen     | weiblich     | zusammen     | weiblich   |
| <b>Kreisfreie Stadt Leverkusen</b>  |   |               |              |               |               |                    |              |              |              |            |
| Land- und Forstwirtschaft,<br>Tierhaltung und Fischerei                   | 124                                       | 105           | 17           | 19            | 17            | 17                 | 16           | -            | 1            | -          |
| <b>Produzierendes Gewerbe</b>   | <b>42 129</b>                             | <b>20 027</b> | <b>2 305</b> | <b>22 102</b> | <b>6 480</b>  | <b>4 230</b>       | <b>3 400</b> | <b>381</b>   | <b>830</b>   | <b>263</b> |
| Energiewirtschaft, Wasser-<br>versorgung, Bergbau                         | 493                                       | 238           | 20           | 255           | 70            | 26                 | 21           | 5            | 5            | 2          |
| <b>Verarbeitendes Gewerbe</b>   | <b>38 272</b>                             | <b>16 982</b> | <b>2 248</b> | <b>21 290</b> | <b>6 173</b>  | <b>3 612</b>       | <b>2 810</b> | <b>371</b>   | <b>802</b>   | <b>243</b> |
| Chemische Industrie und<br>Mineralölverarbeitung                          | 31 450                                    | 12 468        | 1 538        | 18 982        | 5 260         | 2 471              | 1 762        | 199          | 709          | 205        |
| Kunststoff-, Gummi- und<br>Asbestverarbeitung                             | 2 496                                     | 1 637         | 333          | 859           | 238           | 595                | 556          | 114          | 39           | 6          |
| Gewinnung und Verarbeitung von Steinen<br>und Erden, Feinkeramik und Glas | 273                                       | 180           | 6            | 93            | 31            | 50                 | 47           | 2            | 3            | 1          |
| Eisen- und Metallerzeugung, Giesserei<br>und Stahlverformung              | 561                                       | 365           | 12           | 196           | 55            | 100                | 92           | 6            | 8            | -          |
| Stahl-, Maschinen- und<br>Fahrzeugbau, ADV                                | 1 596                                     | 1 142         | 66           | 454           | 156           | 204                | 189          | 13           | 15           | 8          |
| Elektrotechnik (ohne ADV), Fein-<br>mechanik, EBM-Waren                   | 848                                       | 572           | 140          | 276           | 127           | 69                 | 60           | 17           | 9            | 6          |
| Holz-, Papier- und Druckgewerbe   | 589                                       | 422           | 95           | 167           | 78            | 64                 | 60           | 9            | 4            | 2          |
| Leder-, Textil- und Bekleidungsgewerbe                                    | 81  | 40            | 34           | 41            | 34            | 8                  | 6            | 5            | 2            | 2          |
| Nahrungs- und Genußmittelgewerbe  | 378                                       | 156           | 24           | 222           | 194           | 51                 | 38           | 6            | 13           | 13         |
| <b>Baugewerbe</b>   | <b>3 364</b>                              | <b>2 807</b>  | <b>37</b>    | <b>557</b>    | <b>237</b>    | <b>592</b>         | <b>569</b>   | <b>5</b>     | <b>23</b>    | <b>8</b>   |
| Bauhauptgewerbe   | 2 126                                     | 1 771         | 4            | 355           | 120           | 442                | 427          | 1            | 15           | 4          |
| Ausbau- und Bauhilfsgewerbe   | 1 238                                     | 1 036         | 33           | 202           | 117           | 150                | 142          | 4            | 8            | 4          |
| <b>Handel und Verkehr</b>   | <b>10 036</b>                             | <b>4 203</b>  | <b>698</b>   | <b>5 833</b>  | <b>3 580</b>  | <b>958</b>         | <b>668</b>   | <b>86</b>    | <b>290</b>   | <b>175</b> |
| <b>Handel</b>   | <b>7 132</b>                              | <b>1 816</b>  | <b>586</b>   | <b>5 316</b>  | <b>3 285</b>  | <b>542</b>         | <b>270</b>   | <b>75</b>    | <b>272</b>   | <b>164</b> |
| Großhandel  | 1 710                                     | 623           | 184          | 1 087         | 433           | 161                | 111          | 27           | 50           | 20         |
| Handelsvermittlung  | 755                                       | 126           | 29           | 629           | 193           | 42                 | 19           | 3            | 23           | 8          |
| Einzelhandel  | 4 667                                     | 1 067         | 373          | 3 600         | 2 659         | 339                | 140          | 45           | 199          | 136        |
| <b>Verkehr und Nachrichtenübermittlung</b>                                | <b>2 904</b>                              | <b>2 387</b>  | <b>112</b>   | <b>517</b>    | <b>295</b>    | <b>416</b>         | <b>398</b>   | <b>11</b>    | <b>18</b>    | <b>11</b>  |
| Eisenbahnen   | 1 367                                     | 1 310         | 38           | 57            | 17            | 245                | 243          | 9            | 2            | 1          |
| Deutsche Bundespost   | 69  | 55            | 22           | 14            | 13            | 1                  | 1            | -            | -            | -          |
| Verkehr (ohne Eisenbahnen<br>und Bundespost)                              | 1 468                                     | 1 022         | 52           | 446           | 265           | 170                | 154          | 2            | 16           | 10         |
| <b>Sonstige Wirtschaftsbereiche</b>                                       | <b>16 456</b>                             | <b>4 810</b>  | <b>2 403</b> | <b>11 646</b> | <b>8 029</b>  | <b>1 762</b>       | <b>1 202</b> | <b>600</b>   | <b>560</b>   | <b>386</b> |
| Kreditinstitute und Versicherungsgewerbe                                  | 1 232                                     | 36            | 19           | 1 196         | 734           | 28                 | 2            | 1            | 26           | 14         |
| Kredit- und Finanzierungsanstalten  | 1 111                                     | 36            | 19           | 1 075         | 655           | 24                 | 2            | 1            | 22           | 11         |
| Versicherungsgewerbe  | 121                                       | -             | -            | 121           | 79            | 4                  | -            | -            | 4            | 3          |
| <b>Dienstleistungen a.n.g.</b>  | <b>11 603</b>                             | <b>4 150</b>  | <b>2 161</b> | <b>7 453</b>  | <b>5 260</b>  | <b>1 576</b>       | <b>1 153</b> | <b>581</b>   | <b>423</b>   | <b>309</b> |
| Gaststätten und Beherbergungsgewerbe                                      | 1 628                                     | 845           | 541          | 783           | 650           | 400                | 343          | 165          | 57           | 41         |
| Reinigung und Körperpflege  | 1 010                                     | 956           | 838          | 54            | 43            | 290                | 287          | 250          | 3            | 2          |
| Wissenschaft, Bildung,<br>Kunst und Publizistik                           | 1 270                                     | 407           | 227          | 863           | 651           | 93                 | 60           | 22           | 33           | 25         |
| Gesundheits- und Veterinärwesen   | 3 717                                     | 482           | 380          | 3 235         | 2 740         | 382                | 146          | 128          | 236          | 212        |
| Rechts- und Wirtschaftsberatung usw.                                      | 2 399                                     | 264           | 95           | 2 135         | 1 009         | 88                 | 20           | 7            | 68           | 17         |
| sonstige Dienstleistungen   | 1 579                                     | 1 196         | 80           | 383           | 167           | 323                | 297          | 9            | 26           | 12         |
| Organisationen ohne Erwerbscharakter<br>und private Haushalte             | 1 127                                     | 185           | 101          | 942           | 633           | 71                 | 23           | 12           | 48           | 18         |
| Gebietskörperschaften<br>und Sozialversicherungen                         | 2 494                                     | 439           | 122          | 2 055         | 1 402         | 87                 | 24           | 6            | 63           | 45         |
| Gebietskörperschaften<br>Sozialversicherungen                             | 2 091                                     | 423           | 111          | 1 668         | 1 160         | 85                 | 24           | 6            | 61           | 45         |
|   | 403                                       | 16            | 11           | 387           | 242           | 2                  | -            | -            | 2            | -          |
| <b>Ohne Angabe</b>  | <b>-</b>                                  | <b>-</b>      | <b>-</b>     | <b>-</b>      | <b>-</b>      | <b>-</b>           | <b>-</b>     | <b>-</b>     | <b>-</b>     | <b>-</b>   |
| <b>Insgesamt</b>  | <b>68 745</b>                             | <b>29 145</b> | <b>5 423</b> | <b>39 600</b> | <b>18 106</b> | <b>6 967</b>       | <b>5 286</b> | <b>1 067</b> | <b>1 681</b> | <b>814</b> |

**Noch: 1. Sozialversicherungspflichtig beschäftigte Arbeitnehmer insgesamt sowie ausländische Arbeitnehmer  
am 31.12.1996 nach Wirtschaftsabteilungen und -gruppen und Stellung im Beruf**

| Wirtschaftsabteilung<br><br>Wirtschaftsunterabteilung                     | Sozialversicherungspflichtig Beschäftigte |               |              |               |               | Darunter Ausländer |              |              |              |              |
|---|---|---------------|--------------|---------------|---------------|--------------------|--------------|--------------|--------------|--------------|
|   | ins-<br>gesamt                            | davon         |              |               |               | zu-<br>sammen      | davon        |              |              |              |
|   |   | Arbeiter      |              | Angestellte   |               |                    | Arbeiter     |              | Angestellte  |              |
|   |   | zusammen      | weiblich     | zusammen      | weiblich      |                    | zusammen     | weiblich     | zusammen     | weiblich     |
| <b>Kreis Aachen</b>   |   |               |              |               |               |                    |              |              |              |              |
| Land- und Forstwirtschaft,<br>Tierhaltung und Fischerei                   | 462                                       | 402           | 73           | 60            | 43            | 63                 | 58           | 8            | 5            | 5            |
| Produzierendes Gewerbe  | 32 366                                    | 22 396        | 2 589        | 9 970         | 3 779         | 3 716              | 3 267        | 403          | 448          | 152          |
| Energiewirtschaft, Wasser-<br>versorgung, Bergbau                         | 3 291                                     | 2 389         | 28           | 902           | 130           | 99                 | 93           | 1            | 6            | 2            |
| Verarbeitendes Gewerbe  | 24 203                                    | 15 905        | 2 509        | 8 298         | 3 268         | 3 014              | 2 605        | 397          | 409          | 136          |
| Chemische Industrie und<br>Mineralölverarbeitung                          | 1 674                                     | 725           | 305          | 949           | 446           | 146                | 110          | 41           | 36           | 12           |
| Kunststoff-, Gummi- und<br>Asbestverarbeitung                             | 984                                       | 702           | 207          | 282           | 102           | 228                | 213          | 79           | 15           | 4            |
| Gewinnung und Verarbeitung von Steinen<br>und Erden, Feinkeramik und Glas | 3 487                                     | 2 749         | 21           | 738           | 167           | 709                | 657          | -            | 52           | 11           |
| Eisen- und Metallerzeugung, Giesserei<br>und Stahlverformung              | 2 584                                     | 1 987         | 69           | 597           | 180           | 316                | 299          | 10           | 17           | 7            |
| Stahl-, Maschinen- und<br>Fahrzeugbau, ADV                                | 4 428                                     | 2 592         | 79           | 1 836         | 527           | 476                | 380          | 18           | 96           | 23           |
| Elektrotechnik (ohne ADV), Fein-<br>mechanik, EBM-Waren                   | 6 788                                     | 4 294         | 1 073        | 2 494         | 863           | 647                | 508          | 127          | 139          | 43           |
| Holz-, Papier- und Druckgewerbe   | 1 710                                     | 1 344         | 250          | 366           | 184           | 162                | 150          | 24           | 12           | 5            |
| Leder-, Textil- und Bekleidungsgewerbe                                    | 281                                       | 209           | 132          | 72            | 51            | 69                 | 65           | 29           | 4            | 1            |
| Nahrungs- und Genußmittelgewerbe  | 2 267                                     | 1 303         | 373          | 964           | 748           | 261                | 223          | 69           | 38           | 30           |
| Baugewerbe  | 4 872                                     | 4 102         | 52           | 770           | 381           | 602                | 569          | 5            | 33           | 14           |
| Bauhauptgewerbe   | 3 071                                     | 2 617         | 20           | 454           | 189           | 431                | 416          | 4            | 15           | 4            |
| Ausbau- und Bauhilfsgewerbe   | 1 801                                     | 1 485         | 32           | 316           | 192           | 171                | 153          | 1            | 18           | 10           |
| Handel und Verkehr  | 15 740                                    | 5 958         | 1 410        | 9 782         | 5 829         | 1 484              | 878          | 184          | 606          | 317          |
| Handel  | 13 110                                    | 4 071         | 1 281        | 9 039         | 5 446         | 1 200              | 665          | 177          | 535          | 288          |
| Großhandel  | 5 055                                     | 1 753         | 402          | 3 302         | 1 344         | 591                | 346          | 68           | 245          | 95           |
| Handelsvermittlung  | 526                                       | 230           | 58           | 296           | 144           | 64                 | 46           | 2            | 18           | 8            |
| Einzelhandel  | 7 529                                     | 2 088         | 821          | 5 441         | 3 958         | 545                | 273          | 107          | 272          | 185          |
| Verkehr und Nachrichtenübermittlung                                       | 2 630                                     | 1 887         | 129          | 743           | 383           | 284                | 213          | 7            | 71           | 29           |
| Eisenbahnen   | -   | -             | -            | -             | -             | -                  | -            | -            | -            | -            |
| Deutsche Bundespost   | 137                                       | 116           | 70           | 21            | 20            | 4                  | 4            | 3            | -            | -            |
| Verkehr (ohne Eisenbahnen<br>und Bundespost)                              | 2 493                                     | 1 771         | 59           | 722           | 363           | 280                | 209          | 4            | 71           | 29           |
| Sonstige Wirtschaftsbereiche  | 20 941                                    | 5 597         | 3 092        | 15 344        | 10 828        | 1 823              | 882          | 416          | 941          | 568          |
| Kreditinstitute und Versicherungsgewerbe                                  | 1 343                                     | 18            | 16           | 1 325         | 784           | 20                 | 1            | 1            | 19           | 13           |
| Kredit- und Finanzierungsinstiute   | 1 248                                     | 16            | 14           | 1 232         | 709           | 19                 | 1            | 1            | 18           | 12           |
| Versicherungsgewerbe  | 95  | 2             | 2            | 93            | 75            | 1                  | -            | -            | 1            | 1            |
| Dienstleistungen a.n.g.   | 15 665                                    | 4 294         | 2 604        | 11 371        | 8 314         | 1 632              | 788          | 390          | 844          | 517          |
| Gaststätten und Beherbergungsgewerbe                                      | 2 569                                     | 1 318         | 853          | 1 251         | 1 011         | 485                | 381          | 175          | 104          | 74           |
| Reinigung und Körperpflege  | 944                                       | 872           | 661          | 72            | 58            | 194                | 189          | 128          | 5            | 5            |
| Wissenschaft, Bildung,<br>Kunst und Publizistik                           | 2 101                                     | 468           | 338          | 1 633         | 1 362         | 103                | 28           | 19           | 75           | 43           |
| Gesundheits- und Veterinärwesen   | 5 618                                     | 648           | 521          | 4 970         | 4 163         | 413                | 52           | 45           | 361          | 287          |
| Rechts- und Wirtschaftsberatung usw.                                      | 3 541                                     | 366           | 126          | 3 175         | 1 573         | 318                | 37           | 16           | 281          | 99           |
| sonstige Dienstleistungen   | 892                                       | 622           | 105          | 270           | 147           | 119                | 101          | 7            | 18           | 9            |
| Organisationen ohne Erwerbscharakter<br>und private Haushalte             | 1 503                                     | 402           | 264          | 1 101         | 797           | 116                | 54           | 20           | 62           | 27           |
| Gebietskörperschaften<br>und Sozialversicherungen                         | 2 430                                     | 883           | 208          | 1 547         | 933           | 55                 | 39           | 5            | 16           | 11           |
| Gebietskörperschaften<br>Sozialversicherungen                             | 2 151                                     | 865           | 194          | 1 286         | 756           | 50                 | 39           | 5            | 11           | 8            |
|   | 279                                       | 18            | 14           | 261           | 177           | 5                  | -            | -            | 5            | 3            |
| Ohne Angabe   | -   | -             | -            | -             | -             | -                  | -            | -            | -            | -            |
| <b>Insgesamt</b>  | <b>69 509</b>                             | <b>34 353</b> | <b>7 164</b> | <b>35 156</b> | <b>20 479</b> | <b>7 085</b>       | <b>5 085</b> | <b>1 011</b> | <b>2 000</b> | <b>1 042</b> |

**Noch: 1. Sozialversicherungspflichtig beschäftigte Arbeitnehmer insgesamt sowie ausländische Arbeitnehmer  
am 31.12.1996 nach Wirtschaftsabteilungen und -gruppen und Stellung im Beruf**

| Wirtschaftsabteilung<br>Wirtschaftsunterabteilung                         | Sozialversicherungspflichtig Beschäftigte |               |              |               |               | Darunter Ausländer |              |            |              |            |
|---|---|---------------|--------------|---------------|---------------|--------------------|--------------|------------|--------------|------------|
|   | ins-<br>gesamt                            | davon         |              |               |               | zu-<br>sammen      | davon        |            |              |            |
|   |   | Arbeiter      |              | Angestellte   |               |                    | Arbeiter     |            | Angestellte  |            |
|   |   | zusammen      | weiblich     | zusammen      | weiblich      |                    | zusammen     | weiblich   | zusammen     | weiblich   |
| <b>Kreis Düren</b>  |   |               |              |               |               |                    |              |            |              |            |
| Land- und Forstwirtschaft,<br>Tierhaltung und Fischerei                   | 713                                       | 620           | 117          | 93            | 57            | 100                | 100          | 7          | -            | -          |
| <b>Produzierendes Gewerbe</b>   | <b>31 437</b>                             | <b>22 073</b> | <b>2 621</b> | <b>9 364</b>  | <b>3 774</b>  | <b>2 822</b>       | <b>2 589</b> | <b>304</b> | <b>233</b>   | <b>90</b>  |
| Energiewirtschaft, Wasser-<br>versorgung, Bergbau                         | 2 879                                     | 1 855         | 36           | 1 024         | 213           | 107                | 101          | -          | 6            | 1          |
| Verarbeitendes Gewerbe  | 24 165                                    | 16 637        | 2 544        | 7 528         | 3 171         | 2 332              | 2 127        | 302        | 205          | 83         |
| Chemische Industrie und<br>Mineralölverarbeitung                          | 1 057                                     | 492           | 74           | 565           | 214           | 65                 | 44           | 5          | 21           | 4          |
| Kunststoff-, Gummi- und<br>Asbestverarbeitung                             | 2 157                                     | 1 623         | 374          | 534           | 209           | 282                | 261          | 64         | 21           | 9          |
| Gewinnung und Verarbeitung von Steinen<br>und Erden, Feinkeramik und Glas | 464                                       | 334           | 35           | 130           | 61            | 34                 | 29           | 3          | 5            | 2          |
| Eisen- und Metallerzeugung, Giesserei<br>und Stahlverformung              | 1 096                                     | 726           | 30           | 370           | 149           | 133                | 124          | 2          | 9            | 6          |
| Stahl-, Maschinen- und<br>Fahrzeugbau, ADV                                | 5 588                                     | 4 094         | 72           | 1 494         | 450           | 539                | 511          | 3          | 28           | 7          |
| Elektrotechnik (ohne ADV), Fein-<br>mechanik, EBM-Waren                   | 1 776                                     | 1 178         | 331          | 598           | 262           | 84                 | 69           | 18         | 15           | 9          |
| Holz-, Papier- und Druckgewerbe   | 8 048                                     | 5 647         | 854          | 2 401         | 936           | 762                | 694          | 87         | 68           | 23         |
| Leder-, Textil- und Bekleidungsgewerbe                                    | 2 378                                     | 1 736         | 559          | 642           | 229           | 291                | 272          | 73         | 19           | 5          |
| Nahrungs- und Genussmittelgewerbe   | 1 601                                     | 807           | 215          | 794           | 661           | 142                | 123          | 47         | 19           | 18         |
| <b>Baugewerbe</b>   | <b>4 393</b>                              | <b>3 581</b>  | <b>41</b>    | <b>812</b>    | <b>390</b>    | <b>383</b>         | <b>361</b>   | <b>2</b>   | <b>22</b>    | <b>6</b>   |
| Bauhauptgewerbe   | 3 109                                     | 2 531         | 17           | 578           | 236           | 308                | 290          | 1          | 18           | 3          |
| Ausbau- und Bauhilfsgewerbe   | 1 284                                     | 1 050         | 24           | 234           | 154           | 75                 | 71           | 1          | 4            | 3          |
| <b>Handel und Verkehr</b>   | <b>10 702</b>                             | <b>3 857</b>  | <b>680</b>   | <b>6 845</b>  | <b>4 353</b>  | <b>444</b>         | <b>228</b>   | <b>35</b>  | <b>216</b>   | <b>134</b> |
| Handel  | 8 401                                     | 2 206         | 502          | 6 195         | 3 957         | 342                | 137          | 28         | 205          | 128        |
| Großhandel  | 2 295                                     | 795           | 84           | 1 500         | 598           | 90                 | 45           | 4          | 45           | 14         |
| Handelsvermittlung  | 544                                       | 155           | 32           | 389           | 184           | 24                 | 9            | -          | 15           | 4          |
| Einzelhandel  | 5 562                                     | 1 256         | 386          | 4 306         | 3 175         | 228                | 83           | 24         | 145          | 110        |
| Verkehr und Nachrichtenübermittlung                                       | 2 301                                     | 1 651         | 178          | 650           | 396           | 102                | 91           | 7          | 11           | 6          |
| Eisenbahnen   | -   | -             | -            | -             | -             | -                  | -            | -          | -            | -          |
| Deutsche Bundespost   | 663                                       | 436           | 92           | 227           | 169           | 5                  | 4            | 1          | 1            | -          |
| Verkehr (ohne Eisenbahnen<br>und Bundespost)                              | 1 638                                     | 1 215         | 86           | 423           | 227           | 97                 | 87           | 6          | 10           | 6          |
| <b>Sonstige Wirtschaftsbereiche</b>                                       | <b>27 791</b>                             | <b>8 044</b>  | <b>3 689</b> | <b>19 747</b> | <b>12 461</b> | <b>1 436</b>       | <b>778</b>   | <b>387</b> | <b>658</b>   | <b>344</b> |
| Kreditinstitute und Versicherungsgewerbe                                  | 1 703                                     | 35            | 23           | 1 668         | 988           | 16                 | 3            | 1          | 13           | 8          |
| Kredit- und Finanzierungsinstitute  | 1 522                                     | 32            | 22           | 1 490         | 869           | 10                 | 1            | 1          | 9            | 5          |
| Versicherungsgewerbe  | 181                                       | 3             | 1            | 178           | 119           | 6                  | 2            | -          | 4            | 3          |
| Dienstleistungen a.n.g.   | 19 562                                    | 5 722         | 3 086        | 13 840        | 8 625         | 1 291              | 718          | 367        | 573          | 297        |
| Gaststätten und Beherbergungsgewerbe                                      | 2 709                                     | 1 303         | 867          | 1 406         | 1 083         | 378                | 314          | 141        | 64           | 50         |
| Reinigung und Körperpflege  | 1 354                                     | 1 190         | 1 018        | 164           | 115           | 188                | 184          | 163        | 4            | 4          |
| Wissenschaft, Bildung,<br>Kunst und Publizistik                           | 6 325                                     | 1 370         | 334          | 4 955         | 2 032         | 301                | 62           | 12         | 239          | 64         |
| Gesundheits- und Veterinärwesen   | 5 466                                     | 515           | 364          | 4 951         | 3 963         | 227                | 21           | 18         | 206          | 151        |
| Rechts- und Wirtschaftsberatung usw.                                      | 2 230                                     | 245           | 78           | 1 985         | 1 281         | 73                 | 29           | 10         | 44           | 23         |
| sonstige Dienstleistungen   | 1 478                                     | 1 099         | 425          | 379           | 151           | 124                | 108          | 23         | 16           | 5          |
| Organisationen ohne Erwerbscharakter<br>und private Haushalte             | 1 409                                     | 370           | 271          | 1 039         | 729           | 57                 | 26           | 14         | 31           | 16         |
| Gebietskörperschaften<br>und Sozialversicherungen                         | 5 117                                     | 1 917         | 309          | 3 200         | 2 119         | 72                 | 31           | 5          | 41           | 23         |
| Gebietskörperschaften<br>Sozialversicherungen                             | 4 647                                     | 1 892         | 293          | 2 755         | 1 819         | 71                 | 31           | 5          | 40           | 23         |
|   | 470                                       | 25            | 16           | 445           | 300           | 1                  | -            | -          | 1            | -          |
| Ohne Angabe   | -   | -             | -            | -             | -             | -                  | -            | -          | -            | -          |
| <b>Insgesamt</b>  | <b>70 643</b>                             | <b>34 594</b> | <b>7 107</b> | <b>36 049</b> | <b>20 645</b> | <b>4 802</b>       | <b>3 695</b> | <b>733</b> | <b>1 107</b> | <b>568</b> |

**Noch: 1. Sozialversicherungspflichtig beschäftigte Arbeitnehmer insgesamt sowie ausländische Arbeitnehmer  
am 31.12.1996 nach Wirtschaftsabteilungen und -gruppen und Stellung im Beruf**

| Wirtschaftsabteilung<br>Wirtschaftsunterabteilung                         | Sozialversicherungspflichtig Beschäftigte |               |              |               |               | Darunter Ausländer |              |              |              |              |
|---|---|---------------|--------------|---------------|---------------|--------------------|--------------|--------------|--------------|--------------|
|   | ins-<br>gesamt                            | davon         |              |               |               | zu-<br>sammen      | davon        |              |              |              |
|   |   | Arbeiter      |              | Angestellte   |               |                    | Arbeiter     |              | Angestellte  |              |
|   |   | zusammen      | weiblich     | zusammen      | weiblich      |                    | zusammen     | weiblich     | zusammen     | weiblich     |
| <b>Kreis Erftkreis</b>  |   |               |              |               |               |                    |              |              |              |              |
| Land- und Forstwirtschaft,<br>Tierhaltung und Fischerei                   | 1 054                                     | 908           | 163          | 146           | 72            | 174                | 171          | 10           | 3            | 2            |
| <b>Produzierendes Gewerbe</b>   | <b>50 106</b>                             | <b>34 486</b> | <b>2 126</b> | <b>15 621</b> | <b>6 237</b>  | <b>5 554</b>       | <b>5 122</b> | <b>396</b>   | <b>432</b>   | <b>168</b>   |
| Energiewirtschaft, Wasser-<br>versorgung, Bergbau                         | 8 632                                     | 5 791         | 93           | 2 841         | 487           | 357                | 336          | 2            | 21           | 5            |
| Verarbeitendes Gewerbe  | 32 887                                    | 21 702        | 1 906        | 11 185        | 4 020         | 3 936              | 3 580        | 380          | 356          | 141          |
| Chemische Industrie und<br>Mineralölverarbeitung                          | 9 748                                     | 6 209         | 157          | 3 539         | 733           | 484                | 401          | 15           | 83           | 16           |
| Kunststoff-, Gummi- und<br>Asbestverarbeitung                             | 1 295                                     | 806           | 76           | 489           | 182           | 262                | 248          | 24           | 14           | 5            |
| Gewinnung und Verarbeitung von Steinen<br>und Erden, Feinkeramik und Glas | 1 806                                     | 1 135         | 59           | 671           | 205           | 218                | 204          | 19           | 14           | 4            |
| Eisen- und Metallerzeugung, Giesserei<br>und Stahlverformung              | 3 416                                     | 2 757         | 119          | 659           | 140           | 767                | 742          | 39           | 25           | 4            |
| Stahl-, Maschinen- und<br>Fahrzeugbau, ADV                                | 6 296                                     | 4 339         | 120          | 1 957         | 746           | 900                | 824          | 18           | 76           | 21           |
| Elektrotechnik (ohne ADV), Fein-<br>mechanik, EBM-Waren                   | 4 405                                     | 2 797         | 596          | 1 608         | 573           | 578                | 523          | 101          | 55           | 19           |
| Holz-, Papier- und Druckgewerbe   | 2 344                                     | 1 565         | 209          | 779           | 324           | 249                | 236          | 21           | 13           | 6            |
| Leder-, Textil- und Bekleidungsgewerbe                                    | 375                                       | 266           | 142          | 109           | 73            | 83                 | 78           | 50           | 5            | 4            |
| Nahrungs- und Genußmittelgewerbe  | 3 202                                     | 1 828         | 428          | 1 374         | 1 044         | 395                | 324          | 93           | 71           | 62           |
| Baugewerbe  | 8 587                                     | 6 992         | 127          | 1 595         | 730           | 1 261              | 1 206        | 14           | 55           | 22           |
| Bauhauptgewerbe   | 5 770                                     | 4 622         | 43           | 1 148         | 456           | 1 010              | 965          | 10           | 45           | 14           |
| Ausbau- und Bauhilfsgewerbe   | 2 817                                     | 2 370         | 84           | 447           | 274           | 251                | 241          | 4            | 10           | 8            |
| <b>Handel und Verkehr</b>   | <b>26 209</b>                             | <b>10 201</b> | <b>1 901</b> | <b>16 008</b> | <b>9 453</b>  | <b>2 456</b>       | <b>1 701</b> | <b>246</b>   | <b>754</b>   | <b>432</b>   |
| Handel  | 19 250                                    | 5 144         | 1 299        | 14 106        | 8 506         | 1 610              | 923          | 187          | 687          | 396          |
| Großhandel  | 7 494                                     | 2 527         | 540          | 4 967         | 2 028         | 812                | 565          | 103          | 247          | 106          |
| Handelsvermittlung  | 1 956                                     | 542           | 135          | 1 414         | 670           | 177                | 99           | 18           | 78           | 43           |
| Einzelhandel  | 9 800                                     | 2 075         | 624          | 7 725         | 5 808         | 621                | 259          | 66           | 362          | 247          |
| Verkehr und Nachrichtenübermittlung                                       | 6 959                                     | 5 057         | 602          | 1 902         | 947           | 845                | 778          | 59           | 67           | 36           |
| Eisenbahnen   | 200                                       | 118           | 1            | 82            | 3             | 16                 | 15           | -            | 1            | -            |
| Deutsche Bundespost   | 428                                       | 365           | 248          | 63            | 62            | 16                 | 16           | 3            | -            | -            |
| Verkehr (ohne Eisenbahnen<br>und Bundespost)                              | 6 331                                     | 4 574         | 353          | 1 757         | 882           | 813                | 747          | 56           | 66           | 36           |
| <b>Sonstige Wirtschaftsbereiche</b>                                       | <b>32 534</b>                             | <b>9 885</b>  | <b>4 239</b> | <b>22 649</b> | <b>15 875</b> | <b>3 379</b>       | <b>2 332</b> | <b>679</b>   | <b>1 047</b> | <b>694</b>   |
| Kreditinstitute und Versicherungsgewerbe                                  | 1 978                                     | 107           | 96           | 1 871         | 1 100         | 40                 | 15           | 15           | 25           | 17           |
| Kredit- und Finanzierungsinstiute   | 1 796                                     | 102           | 92           | 1 694         | 963           | 31                 | 15           | 15           | 16           | 11           |
| Versicherungsgewerbe  | 182                                       | 5             | 4            | 177           | 137           | 9                  | -            | -            | 9            | 6            |
| Dienstleistungen a.n.g.   | 22 413                                    | 7 656         | 3 394        | 14 757        | 10 589        | 2 998              | 2 131        | 611          | 867          | 585          |
| Gaststätten und Beherbergungsgewerbe                                      | 3 818                                     | 2 133         | 1 261        | 1 685         | 1 249         | 884                | 768          | 277          | 116          | 63           |
| Reinigung und Körperpflege  | 2 175                                     | 1 925         | 1 023        | 250           | 157           | 683                | 674          | 196          | 9            | 6            |
| Wissenschaft, Bildung,<br>Kunst und Publizistik                           | 3 885                                     | 658           | 476          | 3 227         | 2 340         | 200                | 59           | 49           | 141          | 80           |
| Gesundheits- und Veterinärwesen   | 5 289                                     | 432           | 301          | 4 857         | 4 300         | 470                | 72           | 52           | 398          | 333          |
| Rechts- und Wirtschaftsberatung usw.                                      | 4 235                                     | 483           | 109          | 3 752         | 2 137         | 252                | 99           | 13           | 153          | 84           |
| sonstige Dienstleistungen   | 3 011                                     | 2 025         | 224          | 986           | 406           | 509                | 459          | 24           | 50           | 19           |
| Organisationen ohne Erwerbscharakter<br>und private Haushalte             | 2 510                                     | 658           | 257          | 1 852         | 1 318         | 176                | 119          | 22           | 57           | 32           |
| Gebietskörperschaften<br>und Sozialversicherungen                         | 5 633                                     | 1 464         | 492          | 4 169         | 2 868         | 165                | 67           | 31           | 98           | 60           |
| Gebietskörperschaften<br>Sozialversicherungen                             | 5 002                                     | 1 430         | 472          | 3 572         | 2 462         | 155                | 63           | 29           | 92           | 57           |
|   | 631                                       | 34            | 20           | 597           | 406           | 10                 | 4            | 2            | 6            | 3            |
| Ohne Angabe   | -   | -             | -            | -             | -             | -                  | -            | -            | -            | -            |
| <b>Insgesamt</b>  | <b>109 903</b>                            | <b>55 479</b> | <b>8 429</b> | <b>54 424</b> | <b>30 637</b> | <b>11 562</b>      | <b>9 326</b> | <b>1 331</b> | <b>2 236</b> | <b>1 296</b> |

**Noch: 1. Sozialversicherungspflichtig beschäftigte Arbeitnehmer insgesamt sowie ausländische Arbeitnehmer  
am 31.12.1996 nach Wirtschaftsabteilungen und -gruppen und Stellung im Beruf**

| Wirtschaftsabteilung<br>Wirtschaftsunterabteilung                         | Sozialversicherungspflichtig Beschäftigte |               |              |               |               | Darunter Ausländer |              |            |             |            |
|---|---|---------------|--------------|---------------|---------------|--------------------|--------------|------------|-------------|------------|
|   | ins-<br>gesamt                            | davon         |              |               |               | zu-<br>sammen      | davon        |            |             |            |
|   |   | Arbeiter      |              | Angestellte   |               |                    | Arbeiter     |            | Angestellte |            |
|   |   | zusammen      | weiblich     | zusammen      | weiblich      |                    | zusammen     | weiblich   | zusammen    | weiblich   |
| <b>Kreis Euskirchen</b>   |   |               |              |               |               |                    |              |            |             |            |
| Land- und Forstwirtschaft,<br>Tierhaltung und Fischerei                   | 500                                       | 392           | 71           | 108           | 60            | 45                 | 42           | 1          | 3           | 2          |
| <b>Produzierendes Gewerbe</b>   | <b>18 437</b>                             | <b>13 545</b> | <b>1 333</b> | <b>4 892</b>  | <b>2 027</b>  | <b>1 356</b>       | <b>1 267</b> | <b>159</b> | <b>89</b>   | <b>29</b>  |
| Energiewirtschaft, Wasser-<br>versorgung, Bergbau                         | 434                                       | 196           | 10           | 238           | 67            | 3                  | 3            | -          | -           | -          |
| Verarbeitendes Gewerbe  | 14 094                                    | 10 061        | 1 285        | 4 033         | 1 651         | 983                | 905          | 157        | 78          | 26         |
| Chemische Industrie und<br>Mineralölverarbeitung                          | 236                                       | 156           | 36           | 80            | 42            | 12                 | 10           | 1          | 2           | 1          |
| Kunststoff-, Gummi- und<br>Asbestverarbeitung                             | 1 180                                     | 854           | 235          | 326           | 123           | 137                | 132          | 16         | 5           | 1          |
| Gewinnung und Verarbeitung von Steinen<br>und Erden, Feinkeramik und Glas | 799                                       | 593           | 32           | 206           | 74            | 71                 | 68           | 1          | 3           | 1          |
| Eisen- und Metallerzeugung, Giesserei<br>und Stahlverformung              | 1 590                                     | 1 287         | 49           | 303           | 117           | 127                | 120          | 19         | 7           | 2          |
| Stahl-, Maschinen- und<br>Fahrzeugbau, ADV                                | 2 536                                     | 1 632         | 76           | 904           | 311           | 147                | 129          | 14         | 18          | 5          |
| Elektrotechnik (ohne ADV), Fein-<br>mechanik, EBM-Waren                   | 1 947                                     | 1 379         | 211          | 568           | 169           | 91                 | 86           | 24         | 5           | -          |
| Holz-, Papier- und Druckgewerbe   | 3 925                                     | 3 091         | 223          | 834           | 270           | 280                | 260          | 32         | 20          | 5          |
| Leder-, Textil- und Bekleidungs-gewerbe                                   | 585                                       | 435           | 353          | 150           | 94            | 70                 | 63           | 49         | 7           | 5          |
| Nahrungs- und Genussmittelgewerbe   | 1 296                                     | 634           | 70           | 662           | 451           | 48                 | 37           | 1          | 11          | 6          |
| <b>Baugewerbe</b>   | <b>3 909</b>                              | <b>3 288</b>  | <b>38</b>    | <b>621</b>    | <b>309</b>    | <b>370</b>         | <b>359</b>   | <b>2</b>   | <b>11</b>   | <b>3</b>   |
| Bauhauptgewerbe   | 2 920                                     | 2 473         | 12           | 447           | 196           | 334                | 324          | 2          | 10          | 3          |
| Ausbau- und Bauhilfsgewerbe   | 989                                       | 815           | 26           | 174           | 113           | 36                 | 35           | -          | 1           | -          |
| <b>Handel und Verkehr</b>   | <b>9 012</b>                              | <b>3 595</b>  | <b>747</b>   | <b>5 417</b>  | <b>3 529</b>  | <b>440</b>         | <b>335</b>   | <b>59</b>  | <b>105</b>  | <b>63</b>  |
| <b>Handel</b>   | <b>6 658</b>                              | <b>1 834</b>  | <b>386</b>   | <b>4 824</b>  | <b>3 210</b>  | <b>264</b>         | <b>172</b>   | <b>35</b>  | <b>92</b>   | <b>56</b>  |
| Großhandel  | 1 826                                     | 886           | 119          | 940           | 397           | 149                | 128          | 27         | 21          | 9          |
| Handelsvermittlung  | 354                                       | 102           | 33           | 252           | 130           | 10                 | 5            | 1          | 5           | 2          |
| Einzelhandel  | 4 478                                     | 846           | 234          | 3 632         | 2 683         | 105                | 39           | 7          | 66          | 45         |
| <b>Verkehr und Nachrichtenübermittlung</b>                                | <b>2 354</b>                              | <b>1 761</b>  | <b>361</b>   | <b>593</b>    | <b>319</b>    | <b>176</b>         | <b>163</b>   | <b>24</b>  | <b>13</b>   | <b>7</b>   |
| Eisenbahnen   | 5   | 1             | -            | 4             | 2             | -                  | -            | -          | -           | -          |
| Deutsche Bundespost   | 346                                       | 234           | 73           | 112           | 67            | 6                  | 6            | 2          | -           | -          |
| Verkehr (ohne Eisenbahnen<br>und Bundespost)                              | 2 003                                     | 1 526         | 288          | 477           | 250           | 170                | 157          | 22         | 13          | 7          |
| <b>Sonstige Wirtschaftsbereiche</b>                                       | <b>16 108</b>                             | <b>4 539</b>  | <b>2 403</b> | <b>11 569</b> | <b>8 241</b>  | <b>741</b>         | <b>453</b>   | <b>197</b> | <b>288</b>  | <b>205</b> |
| Kreditinstitute und Versicherungsgewerbe                                  | 1 205                                     | 44            | 20           | 1 161         | 639           | 5                  | 2            | 1          | 3           | 2          |
| Kredit- und Finanzierungs-institute                                       | 1 140                                     | 44            | 20           | 1 096         | 583           | 5                  | 2            | 1          | 3           | 2          |
| Versicherungsgewerbe  | 65  | -             | -            | 65            | 56            | -                  | -            | -          | -           | -          |
| Dienstleistungen a. n. g.   | 10 317                                    | 3 058         | 1 881        | 7 259         | 5 488         | 646                | 404          | 174        | 242         | 175        |
| Gaststätten und Beherbergungsgewerbe                                      | 2 088                                     | 995           | 672          | 1 093         | 837           | 264                | 214          | 88         | 50          | 40         |
| Reinigung und Körperpflege  | 671                                       | 623           | 491          | 48            | 36            | 96                 | 92           | 59         | 4           | 4          |
| Wissenschaft, Bildung,<br>Kunst und Publizistik                           | 1 333                                     | 312           | 166          | 1 021         | 671           | 57                 | 25           | 6          | 32          | 18         |
| Gesundheits- und Veterinärwesen   | 4 085                                     | 448           | 344          | 3 637         | 3 091         | 143                | 18           | 13         | 125         | 98         |
| Rechts- und Wirtschaftsberatung usw.                                      | 1 501                                     | 153           | 59           | 1 348         | 802           | 36                 | 11           | 2          | 25          | 15         |
| sonstige Dienstleistungen   | 639                                       | 527           | 149          | 112           | 51            | 50                 | 44           | 6          | 6           | -          |
| Organisationen ohne Erwerbscharakter<br>und private Haushalte             | 1 229                                     | 314           | 218          | 915           | 727           | 42                 | 20           | 9          | 22          | 13         |
| Gebietskörperschaften<br>und Sozialversicherungen                         | 3 357                                     | 1 123         | 284          | 2 234         | 1 387         | 48                 | 27           | 13         | 21          | 15         |
| Gebietskörperschaften<br>Sozialversicherungen                             | 3 150                                     | 1 118         | 283          | 2 032         | 1 259         | 47                 | 27           | 13         | 20          | 14         |
|   | 207                                       | 5             | 1            | 202           | 128           | 1                  | -            | -          | 1           | 1          |
| <b>Ohne Angabe</b>  | <b>-</b>                                  | <b>-</b>      | <b>-</b>     | <b>-</b>      | <b>-</b>      | <b>-</b>           | <b>-</b>     | <b>-</b>   | <b>-</b>    | <b>-</b>   |
| <b>Insgesamt</b>  | <b>44 057</b>                             | <b>22 071</b> | <b>4 554</b> | <b>21 986</b> | <b>13 857</b> | <b>2 582</b>       | <b>2 097</b> | <b>416</b> | <b>485</b>  | <b>299</b> |

**Noch: 1. Sozialversicherungspflichtig beschäftigte Arbeitnehmer insgesamt sowie ausländische Arbeitnehmer  
am 31.12.1996 nach Wirtschaftsabteilungen und -gruppen und Stellung im Beruf**

| Wirtschaftsabteilung<br>Wirtschaftsunterabteilung                         | Sozialversicherungspflichtig Beschäftigte |               |              |               |               |               | Darunter Ausländer |            |              |            |
|---|---|---------------|--------------|---------------|---------------|---------------|--------------------|------------|--------------|------------|
|   | ins-<br>gesamt                            | davon         |              |               |               | zu-<br>sammen | davon              |            |              |            |
|   |   | Arbeiter      |              | Angestellte   |               |               | Arbeiter           |            | Angestellte  |            |
|   |   | zusammen      | weiblich     | zusammen      | weiblich      |               | zusammen           | weiblich   | zusammen     | weiblich   |
| <b>Kreis Heinsberg</b>  |   |               |              |               |               |               |                    |            |              |            |
| Land- und Forstwirtschaft,<br>Tierhaltung und Fischerei                   | 667                                       | 574           | 83           | 93            | 46            | 67            | 65                 | 2          | 2            | -          |
| <b>Produzierendes Gewerbe</b>   | <b>23 078</b>                             | <b>16 964</b> | <b>2 326</b> | <b>6 114</b>  | <b>2 534</b>  | <b>2 542</b>  | <b>2 328</b>       | <b>372</b> | <b>214</b>   | <b>69</b>  |
| Energiewirtschaft, Wasser-<br>versorgung, Bergbau                         | 2 251                                     | 1 510         | 38           | 741           | 143           | 365           | 339                | 1          | 26           | 2          |
| Verarbeitendes Gewerbe  | 15 446                                    | 11 016        | 2 229        | 4 430         | 1 975         | 1 689         | 1 535              | 369        | 154          | 57         |
| Chemische Industrie und<br>Mineralölverarbeitung                          | 1 228                                     | 996           | 111          | 232           | 70            | 238           | 228                | 8          | 10           | -          |
| Kunststoff-, Gummi- und<br>Asbestverarbeitung                             | 968                                       | 751           | 330          | 217           | 82            | 191           | 185                | 107        | 6            | 3          |
| Gewinnung und Verarbeitung von Steinen<br>und Erden, Feinkeramik und Glas | 527                                       | 417           | 2            | 110           | 45            | 69            | 65                 | -          | 4            | 1          |
| Eisen- und Metallerzeugung, Giesserei<br>und Stahlverformung              | 1 053                                     | 796           | 41           | 257           | 96            | 124           | 115                | 2          | 9            | 4          |
| Stahl-, Maschinen- und<br>Fahrzeugbau, ADV                                | 4 876                                     | 3 352         | 160          | 1 524         | 500           | 297           | 253                | 12         | 44           | 8          |
| Elektrotechnik (ohne ADV), Fein-<br>mechanik, EBM-Waren                   | 1 494                                     | 1 017         | 250          | 477           | 183           | 131           | 114                | 33         | 17           | 5          |
| Holz-, Papier- und Druckgewerbe   | 1 698                                     | 1 295         | 246          | 403           | 215           | 172           | 149                | 37         | 23           | 13         |
| Leder-, Textil- und Bekleidungsgewerbe                                    | 2 272                                     | 1 658         | 897          | 614           | 288           | 309           | 285                | 122        | 24           | 10         |
| Nahrungs- und Genußmittelgewerbe  | 1 330                                     | 734           | 192          | 596           | 496           | 158           | 141                | 48         | 17           | 13         |
| <b>Baugewerbe</b>   | <b>5 381</b>                              | <b>4 438</b>  | <b>59</b>    | <b>943</b>    | <b>416</b>    | <b>488</b>    | <b>454</b>         | <b>2</b>   | <b>34</b>    | <b>10</b>  |
| Bauhauptgewerbe   | 4 026                                     | 3 314         | 18           | 712           | 280           | 393           | 365                | 2          | 28           | 8          |
| Ausbau- und Bauhilfsgewerbe   | 1 355                                     | 1 124         | 41           | 231           | 136           | 95            | 89                 | -          | 6            | 2          |
| <b>Handel und Verkehr</b>   | <b>8 473</b>                              | <b>2 965</b>  | <b>525</b>   | <b>5 508</b>  | <b>3 578</b>  | <b>480</b>    | <b>261</b>         | <b>41</b>  | <b>219</b>   | <b>131</b> |
| Handel  | 7 455                                     | 2 212         | 407          | 5 243         | 3 413         | 427           | 216                | 39         | 211          | 127        |
| Großhandel  | 2 075                                     | 850           | 84           | 1 225         | 500           | 177           | 108                | 17         | 69           | 27         |
| Handelsvermittlung  | 394                                       | 170           | 38           | 224           | 110           | 28            | 20                 | 4          | 8            | 4          |
| Einzelhandel  | 4 986                                     | 1 192         | 285          | 3 794         | 2 803         | 222           | 88                 | 18         | 134          | 96         |
| Verkehr und Nachrichtenübermittlung                                       | 1 018                                     | 753           | 118          | 265           | 165           | 53            | 45                 | 2          | 8            | 4          |
| Eisenbahnen   | 1   | -             | -            | 1             | -             | -             | -                  | -          | -            | -          |
| Deutsche Bundespost   | 121                                       | 77            | 63           | 44            | 43            | 4             | 3                  | 1          | 1            | 1          |
| Verkehr (ohne Eisenbahnen<br>und Bundespost)                              | 896                                       | 676           | 55           | 220           | 122           | 49            | 42                 | 1          | 7            | 3          |
| <b>Sonstige Wirtschaftsbereiche</b>                                       | <b>16 880</b>                             | <b>4 484</b>  | <b>2 292</b> | <b>12 396</b> | <b>8 588</b>  | <b>1 290</b>  | <b>661</b>         | <b>261</b> | <b>629</b>   | <b>389</b> |
| Kreditinstitute und Versicherungsgewerbe                                  | 1 652                                     | 33            | 17           | 1 619         | 817           | 30            | -                  | -          | 30           | 14         |
| Kredit- und Finanzierungsinstitute  | 1 499                                     | 29            | 16           | 1 470         | 737           | 24            | -                  | -          | 24           | 11         |
| Versicherungsgewerbe  | 153                                       | 4             | 1            | 149           | 80            | 6             | -                  | -          | 6            | 3          |
| Dienstleistungen a.n.g.   | 10 707                                    | 2 849         | 1 648        | 7 858         | 6 069         | 957           | 476                | 194        | 481          | 336        |
| Gaststätten und Beherbergungsgewerbe                                      | 2 321                                     | 890           | 527          | 1 431         | 1 153         | 356           | 231                | 70         | 125          | 96         |
| Reinigung und Körperpflege  | 741                                       | 671           | 519          | 70            | 59            | 118           | 116                | 86         | 2            | 2          |
| Wissenschaft, Bildung,<br>Kunst und Publizistik                           | 1 444                                     | 205           | 158          | 1 239         | 1 011         | 63            | 14                 | 9          | 49           | 35         |
| Gesundheits- und Veterinärwesen   | 3 340                                     | 276           | 212          | 3 064         | 2 626         | 273           | 27                 | 19         | 246          | 175        |
| Rechts- und Wirtschaftsberatung usw.                                      | 2 006                                     | 202           | 29           | 1 804         | 1 116         | 76            | 26                 | 1          | 50           | 23         |
| sonstige Dienstleistungen   | 855                                       | 605           | 203          | 250           | 104           | 71            | 62                 | 9          | 9            | 5          |
| Organisationen ohne Erwerbscharakter<br>und private Haushalte             | 1 309                                     | 479           | 268          | 830           | 550           | 67            | 44                 | 24         | 23           | 9          |
| Gebietskörperschaften<br>und Sozialversicherungen                         | 3 212                                     | 1 123         | 359          | 2 089         | 1 152         | 236           | 141                | 43         | 95           | 30         |
| Gebietskörperschaften<br>Sozialversicherungen                             | 2 963                                     | 1 109         | 347          | 1 854         | 1 005         | 235           | 141                | 43         | 94           | 29         |
|   | 249                                       | 14            | 12           | 235           | 147           | 1             | -                  | -          | 1            | 1          |
| Ohne Angabe   | -   | -             | -            | -             | -             | -             | -                  | -          | -            | -          |
| <b>Insgesamt</b>  | <b>49 098</b>                             | <b>24 987</b> | <b>5 226</b> | <b>24 111</b> | <b>14 746</b> | <b>4 379</b>  | <b>3 315</b>       | <b>676</b> | <b>1 064</b> | <b>589</b> |



**Noch: 1. Sozialversicherungspflichtig beschäftigte Arbeitnehmer insgesamt sowie ausländische Arbeitnehmer  
am 31.12.1996 nach Wirtschaftsabteilungen und -gruppen und Stellung im Beruf**

| Wirtschaftsabteilung<br><br>Wirtschaftsunterabteilung                     | Sozialversicherungspflichtig Beschäftigte |               |              |               |               | Darunter Ausländer |              |              |              |            |
|---|---|---------------|--------------|---------------|---------------|--------------------|--------------|--------------|--------------|------------|
|   | ins-<br>gesamt                            | davon         |              |               |               | zu-<br>sammen      | davon        |              |              |            |
|   |   | Arbeiter      |              | Angestellte   |               |                    | Arbeiter     |              | Angestellte  |            |
|   |   | zusammen      | weiblich     | zusammen      | weiblich      |                    | zusammen     | weiblich     | zusammen     | weiblich   |
| <b>Oberbergischer Kreis</b>   |   |               |              |               |               |                    |              |              |              |            |
| Land- und Forstwirtschaft,<br>Tierhaltung und Fischerei                   | 423                                       | 366           | 66           | 57            | 38            | 31                 | 31           | 1            | -            | -          |
| Produzierendes Gewerbe  | 45 745                                    | 30 553        | 5 491        | 15 192        | 5 434         | 5 215              | 4 855        | 1 004        | 360          | 131        |
| Energiewirtschaft, Wasser-<br>versorgung, Bergbau                         | 919                                       | 460           | 29           | 459           | 151           | 11                 | 7            | 2            | 4            | -          |
| Verarbeitendes Gewerbe  | 39 470                                    | 25 610        | 5 211        | 13 860        | 4 847         | 4 659              | 4 322        | 967          | 337          | 125        |
| Chemische Industrie und<br>Mineralölverarbeitung                          | 295                                       | 117           | 50           | 178           | 82            | 24                 | 13           | 8            | 11           | 3          |
| Kunststoff-, Gummi- und<br>Asbestverarbeitung                             | 6 605                                     | 4 790         | 1 109        | 1 815         | 593           | 1 045              | 1 005        | 193          | 40           | 18         |
| Gewinnung und Verarbeitung von Steinen<br>und Erden, Feinkeramik und Glas | 402                                       | 243           | 11           | 159           | 58            | 26                 | 23           | 3            | 3            | -          |
| Eisen- und Metallherzeugung, Giesserei<br>und Stahlverformung             | 4 337                                     | 3 087         | 244          | 1 250         | 437           | 610                | 590          | 47           | 20           | 10         |
| Stahl-, Maschinen- und<br>Fahrzeugbau, ADV                                | 13 143                                    | 7 821         | 436          | 5 322         | 1 529         | 1 341              | 1 199        | 63           | 142          | 46         |
| Elektrotechnik (ohne ADV), Fein-<br>mechanik, EBM-Waren                   | 9 851                                     | 6 412         | 2 593        | 3 439         | 1 159         | 1 170              | 1 084        | 559          | 86           | 28         |
| Holz-, Papier- und Druckgewerbe   | 2 841                                     | 1 976         | 304          | 865           | 345           | 286                | 267          | 46           | 19           | 8          |
| Leder-, Textil- und Bekleidungs-<br>gewerbe                               | 792                                       | 505           | 331          | 287           | 181           | 70                 | 63           | 33           | 7            | 4          |
| Nahrungs- und Genussmittelgewerbe   | 1 204                                     | 659           | 133          | 545           | 463           | 87                 | 78           | 15           | 9            | 8          |
| Baugewerbe  | 5 356                                     | 4 483         | 251          | 873           | 436           | 545                | 526          | 35           | 19           | 6          |
| Bauhauptgewerbe   | 3 186                                     | 2 638         | 13           | 548           | 223           | 409                | 392          | 2            | 17           | 5          |
| Ausbau- und Bauhilfsgewerbe   | 2 170                                     | 1 845         | 238          | 325           | 213           | 136                | 134          | 33           | 2            | 1          |
| Handel und Verkehr  | 11 777                                    | 4 204         | 763          | 7 573         | 5 002         | 617                | 371          | 58           | 246          | 150        |
| Handel  | 10 144                                    | 2 983         | 615          | 7 161         | 4 722         | 539                | 302          | 53           | 237          | 144        |
| Großhandel  | 2 883                                     | 1 248         | 207          | 1 635         | 702           | 176                | 139          | 20           | 37           | 17         |
| Handelsvermittlung  | 1 236                                     | 446           | 67           | 790           | 366           | 74                 | 51           | 8            | 23           | 11         |
| Einzelhandel  | 6 025                                     | 1 289         | 341          | 4 736         | 3 654         | 289                | 112          | 25           | 177          | 116        |
| Verkehr und Nachrichtenübermittlung                                       | 1 633                                     | 1 221         | 148          | 412           | 280           | 78                 | 69           | 5            | 9            | 6          |
| Eisenbahnen   | -   | -             | -            | -             | -             | -                  | -            | -            | -            | -          |
| Deutsche Bundespost   | 130                                       | 102           | 53           | 28            | 23            | 2                  | 2            | 1            | -            | -          |
| Verkehr (ohne Eisenbahnen<br>und Bundespost)                              | 1 503                                     | 1 119         | 95           | 384           | 257           | 76                 | 67           | 4            | 9            | 6          |
| Sonstige Wirtschaftsbereiche  | 24 554                                    | 5 714         | 3 065        | 18 840        | 12 740        | 1 285              | 736          | 384          | 549          | 355        |
| Kreditinstitute und Versicherungsgewerbe                                  | 1 607                                     | 57            | 54           | 1 550         | 892           | 20                 | 2            | 2            | 18           | 10         |
| Kredit- und Finanzierungsinstitute  | 1 450                                     | 56            | 53           | 1 394         | 770           | 13                 | 2            | 2            | 11           | 5          |
| Versicherungsgewerbe  | 157                                       | 1             | 1            | 156           | 122           | 7                  | -            | -            | 7            | 5          |
| Dienstleistungen a.n.g.   | 18 278                                    | 4 403         | 2 535        | 13 875        | 9 640         | 1 170              | 680          | 354          | 490          | 324        |
| Gaststätten und Beherbergungsgewerbe                                      | 3 758                                     | 1 611         | 1 121        | 2 147         | 1 673         | 485                | 376          | 178          | 109          | 74         |
| Reinigung und Körperpflege  | 746                                       | 670           | 526          | 76            | 60            | 80                 | 80           | 73           | -            | -          |
| Wissenschaft, Bildung,<br>Kunst und Publizistik                           | 2 634                                     | 447           | 321          | 2 187         | 1 717         | 84                 | 24           | 18           | 60           | 36         |
| Gesundheits- und Veterinärwesen   | 5 470                                     | 488           | 364          | 4 982         | 4 116         | 255                | 60           | 54           | 195          | 165        |
| Rechts- und Wirtschaftsberatung usw.                                      | 3 719                                     | 490           | 112          | 3 229         | 1 782         | 134                | 52           | 14           | 82           | 41         |
| sonstige Dienstleistungen   | 1 951                                     | 697           | 91           | 1 254         | 292           | 132                | 88           | 17           | 44           | 8          |
| Organisationen ohne Erwerbscharakter<br>und private Haushalte             | 1 515                                     | 404           | 248          | 1 111         | 745           | 49                 | 28           | 15           | 21           | 6          |
| Gebietskörperschaften<br>und Sozialversicherungen                         | 3 154                                     | 850           | 228          | 2 304         | 1 463         | 46                 | 26           | 13           | 20           | 15         |
| Gebietskörperschaften<br>Sozialversicherungen                             | 2 807                                     | 834           | 214          | 1 973         | 1 232         | 42                 | 25           | 13           | 17           | 13         |
|   | 347                                       | 16            | 14           | 331           | 231           | 4                  | 1            | -            | 3            | 2          |
| Ohne Angabe   | -   | -             | -            | -             | -             | -                  | -            | -            | -            | -          |
| <b>Insgesamt</b>  | <b>82 499</b>                             | <b>40 837</b> | <b>9 385</b> | <b>41 662</b> | <b>23 214</b> | <b>7 148</b>       | <b>5 993</b> | <b>1 447</b> | <b>1 155</b> | <b>636</b> |

**Noch: 1. Sozialversicherungspflichtig beschäftigte Arbeitnehmer insgesamt sowie ausländische Arbeitnehmer  
am 31.12.1996 nach Wirtschaftsabteilungen und -gruppen und Stellung im Beruf**

| Wirtschaftsabteilung<br>-----<br>Wirtschaftsunterabteilung                | Sozialversicherungspflichtig Beschäftigte |               |              |               |               |               | Darunter Ausländer |              |              |            |
|---|---|---------------|--------------|---------------|---------------|---------------|--------------------|--------------|--------------|------------|
|   | ins-<br>gesamt                            | davon         |              |               |               | zu-<br>sammen | davon              |              |              |            |
|   |   | Arbeiter      |              | Angestellte   |               |               | Arbeiter           |              | Angestellte  |            |
|   |   | zusammen      | weiblich     | zusammen      | weiblich      |               | zusammen           | weiblich     | zusammen     | weiblich   |
| <b>Rheinisch-Bergischer Kreis</b>   |   |               |              |               |               |               |                    |              |              |            |
| Land- und Forstwirtschaft,<br>Tierhaltung und Fischerei                   | 601                                       | 493           | 87           | 108           | 55            | 84            | 83                 | 4            | 1            | 1          |
| <b>Produzierendes Gewerbe</b>   | <b>24 968</b>                             | <b>16 962</b> | <b>2 169</b> | <b>8 006</b>  | <b>3 402</b>  | <b>4 068</b>  | <b>3 830</b>       | <b>576</b>   | <b>238</b>   | <b>108</b> |
| Energiewirtschaft, Wasser-<br>versorgung, Bergbau                         | 480                                       | 199           | 24           | 281           | 95            | 9             | 7                  | 3            | 2            | 2          |
| Verarbeitendes Gewerbe  | 20 505                                    | 13 490        | 2 100        | 7 015         | 2 876         | 3 515         | 3 300              | 567          | 215          | 93         |
| Chemische Industrie und<br>Mineralölverarbeitung                          | 131                                       | 54            | 18           | 77            | 47            | 24            | 18                 | 3            | 6            | 2          |
| Kunststoff-, Gummi- und<br>Asbestverarbeitung                             | 1 696                                     | 1 158         | 310          | 538           | 205           | 312           | 295                | 92           | 17           | 7          |
| Gewinnung und Verarbeitung von Steinen<br>und Erden, Feinkeramik und Glas | 551                                       | 434           | 14           | 117           | 25            | 234           | 229                | -            | 5            | 1          |
| Eisen- und Metallerzeugung, Giesserei<br>und Stahlverformung              | 1 036                                     | 727           | 48           | 309           | 125           | 232           | 226                | 20           | 6            | 3          |
| Stahl-, Maschinen- und<br>Fahrzeugbau, ADV                                | 7 007                                     | 4 419         | 317          | 2 588         | 843           | 973           | 904                | 105          | 69           | 23         |
| Elektrotechnik (ohne ADV), Fein-<br>mechanik, EBM-Waren                   | 3 809                                     | 2 389         | 598          | 1 420         | 506           | 528           | 484                | 143          | 44           | 10         |
| Holz-, Papier- und Druckgewerbe   | 3 836                                     | 2 818         | 310          | 1 018         | 397           | 809           | 779                | 87           | 30           | 12         |
| Leder-, Textil- und Bekleidungsgewerbe                                    | 590                                       | 442           | 241          | 148           | 68            | 126           | 122                | 73           | 4            | 2          |
| Nahrungs- und Genußmittelgewerbe  | 1 849                                     | 1 049         | 244          | 800           | 660           | 277           | 243                | 44           | 34           | 33         |
| <b>Baugewerbe</b>   | <b>3 983</b>                              | <b>3 273</b>  | <b>45</b>    | <b>710</b>    | <b>431</b>    | <b>544</b>    | <b>523</b>         | <b>6</b>     | <b>21</b>    | <b>13</b>  |
| Bauhauptgewerbe   | 2 060                                     | 1 714         | 10           | 346           | 194           | 332           | 317                | 3            | 15           | 8          |
| Ausbau- und Bauhilfsgewerbe   | 1 923                                     | 1 559         | 35           | 364           | 237           | 212           | 206                | 3            | 6            | 5          |
| <b>Handel und Verkehr</b>   | <b>12 554</b>                             | <b>4 017</b>  | <b>823</b>   | <b>8 537</b>  | <b>5 188</b>  | <b>965</b>    | <b>584</b>         | <b>109</b>   | <b>381</b>   | <b>225</b> |
| Handel  | 10 872                                    | 2 684         | 633          | 8 188         | 4 944         | 791           | 420                | 77           | 371          | 219        |
| Großhandel  | 3 652                                     | 1 192         | 160          | 2 460         | 1 076         | 329           | 210                | 15           | 119          | 51         |
| Handelsvermittlung  | 1 911                                     | 484           | 138          | 1 427         | 662           | 131           | 80                 | 24           | 51           | 19         |
| Einzelhandel  | 5 309                                     | 1 008         | 335          | 4 301         | 3 206         | 331           | 130                | 38           | 201          | 149        |
| Verkehr und Nachrichtenübermittlung                                       | 1 682                                     | 1 333         | 190          | 349           | 244           | 174           | 164                | 32           | 10           | 6          |
| Eisenbahnen   | -   | -             | -            | -             | -             | -             | -                  | -            | -            | -          |
| Deutsche Bundespost   | 141                                       | 110           | 58           | 31            | 28            | 7             | 7                  | 3            | -            | -          |
| Verkehr (ohne Eisenbahnen<br>und Bundespost)                              | 1 541                                     | 1 223         | 132          | 318           | 216           | 167           | 157                | 29           | 10           | 6          |
| <b>Sonstige Wirtschaftsbereiche</b>                                       | <b>24 674</b>                             | <b>6 307</b>  | <b>3 279</b> | <b>18 367</b> | <b>12 757</b> | <b>1 981</b>  | <b>1 336</b>       | <b>682</b>   | <b>645</b>   | <b>456</b> |
| Kreditinstitute und Versicherungsgewerbe                                  | 1 660                                     | 77            | 54           | 1 583         | 931           | 44            | 10                 | 10           | 34           | 22         |
| Kredit- und Finanzierungsinstitute  | 1 345                                     | 73            | 54           | 1 272         | 760           | 31            | 10                 | 10           | 21           | 13         |
| Versicherungsgewerbe  | 315                                       | 4             | -            | 311           | 171           | 13            | -                  | -            | 13           | 9          |
| Dienstleistungen a.n.g.   | 17 367                                    | 5 114         | 2 785        | 12 253        | 8 804         | 1 728         | 1 223              | 628          | 505          | 363        |
| Gaststätten und Beherbergungsgewerbe                                      | 3 236                                     | 1 589         | 937          | 1 647         | 1 243         | 539           | 445                | 176          | 94           | 70         |
| Reinigung und Körperpflege  | 1 511                                     | 1 340         | 1 023        | 171           | 95            | 420           | 413                | 316          | 7            | 4          |
| Wissenschaft, Bildung,<br>Kunst und Publizistik                           | 2 767                                     | 428           | 302          | 2 339         | 1 834         | 151           | 60                 | 48           | 91           | 66         |
| Gesundheits- und Veterinärwesen   | 4 286                                     | 398           | 288          | 3 888         | 3 357         | 272           | 71                 | 59           | 201          | 168        |
| Rechts- und Wirtschaftsberatung usw.                                      | 4 190                                     | 575           | 158          | 3 615         | 2 006         | 180           | 79                 | 19           | 101          | 51         |
| sonstige Dienstleistungen   | 1 377                                     | 784           | 77           | 593           | 269           | 166           | 155                | 10           | 11           | 4          |
| Organisationen ohne Erwerbscharakter<br>und private Haushalte             | 2 013                                     | 365           | 217          | 1 648         | 1 239         | 92            | 45                 | 22           | 47           | 33         |
| Gebietskörperschaften<br>und Sozialversicherungen                         | 3 634                                     | 751           | 223          | 2 883         | 1 783         | 117           | 58                 | 22           | 59           | 38         |
| Gebietskörperschaften<br>Sozialversicherungen                             | 2 800                                     | 715           | 202          | 2 085         | 1 270         | 97            | 57                 | 21           | 40           | 22         |
|   | 834                                       | 36            | 21           | 798           | 513           | 20            | 1                  | 1            | 19           | 16         |
| <b>Ohne Angabe</b>  | <b>-</b>                                  | <b>-</b>      | <b>-</b>     | <b>-</b>      | <b>-</b>      | <b>-</b>      | <b>-</b>           | <b>-</b>     | <b>-</b>     | <b>-</b>   |
| <b>Insgesamt</b>  | <b>62 797</b>                             | <b>27 779</b> | <b>6 368</b> | <b>35 018</b> | <b>21 402</b> | <b>7 098</b>  | <b>5 833</b>       | <b>1 371</b> | <b>1 265</b> | <b>790</b> |

**Noch: 1. Sozialversicherungspflichtig beschäftigte Arbeitnehmer insgesamt sowie ausländische Arbeitnehmer  
am 31.12.1996 nach Wirtschaftsabteilungen und -gruppen und Stellung im Beruf**

| Wirtschaftsabteilung<br><br>Wirtschaftsunterabteilung                     | Sozialversicherungspflichtig Beschäftigte |               |               |               |               | Darunter Ausländer |              |              |              |              |
|---|---|---------------|---------------|---------------|---------------|--------------------|--------------|--------------|--------------|--------------|
|   | ins-<br>gesamt                            | davon         |               |               |               | zu-<br>sammen      | davon        |              |              |              |
|   |   | Arbeiter      |               | Angestellte   |               |                    | Arbeiter     |              | Angestellte  |              |
|   |   | zusammen      | weiblich      | zusammen      | weiblich      |                    | zusammen     | weiblich     | zusammen     | weiblich     |
| <b>Rhein-Sieg-Kreis</b>   |   |               |               |               |               |                    |              |              |              |              |
| Land- und Forstwirtschaft,<br>Tierhaltung und Fischerei                   | 1 648                                     | 1 415         | 258           | 233           | 136           | 330                | 328          | 17           | 2            | -            |
| Produzierendes Gewerbe  | 47 807                                    | 31 928        | 3 169         | 15 879        | 6 381         | 5 824              | 5 404        | 666          | 420          | 169          |
| Energiewirtschaft, Wasser-<br>versorgung, Bergbau                         | 750                                       | 320           | 16            | 430           | 183           | 13                 | 10           | 2            | 3            | 2            |
| Verarbeitendes Gewerbe  | 37 123                                    | 23 564        | 3 077         | 13 559        | 5 217         | 4 559              | 4 189        | 656          | 370          | 151          |
| Chemische Industrie und<br>Mineralölverarbeitung                          | 5 354                                     | 2 828         | 630           | 2 526         | 975           | 496                | 433          | 135          | 63           | 31           |
| Kunststoff-, Gummi- und<br>Asbestverarbeitung                             | 4 228                                     | 2 893         | 409           | 1 335         | 452           | 815                | 776          | 133          | 39           | 16           |
| Gewinnung und Verarbeitung von Steinen<br>und Erden, Feinkeramik und Glas | 1 817                                     | 1 236         | 164           | 581           | 188           | 367                | 353          | 49           | 14           | 5            |
| Eisen- und Metallerzeugung, Giesserei<br>und Stahlverformung              | 2 850                                     | 2 265         | 111           | 585           | 178           | 742                | 716          | 44           | 26           | 8            |
| Stahl-, Maschinen- und<br>Fahrzeugbau, ADV                                | 11 869                                    | 7 439         | 213           | 4 430         | 1 252         | 1 149              | 1 028        | 56           | 121          | 44           |
| Elektrotechnik (ohne ADV), Fein-<br>mechanik, EBM-Waren                   | 4 652                                     | 2 890         | 669           | 1 762         | 612           | 395                | 340          | 94           | 55           | 17           |
| Holz-, Papier- und Druckgewerbe   | 2 678                                     | 1 864         | 265           | 814           | 392           | 193                | 167          | 28           | 26           | 12           |
| Leder-, Textil- und Bekleidungsgewerbe                                    | 1 057                                     | 598           | 331           | 459           | 294           | 186                | 175          | 76           | 11           | 6            |
| Nahrungs- und Genußmittelgewerbe  | 2 618                                     | 1 551         | 285           | 1 067         | 874           | 216                | 201          | 41           | 15           | 12           |
| Baugewerbe  | 9 934                                     | 8 044         | 76            | 1 890         | 981           | 1 252              | 1 205        | 8            | 47           | 16           |
| Bauhauptgewerbe   | 6 069                                     | 4 856         | 32            | 1 213         | 550           | 984                | 950          | 6            | 34           | 10           |
| Ausbau- und Bauhilfsgewerbe   | 3 865                                     | 3 188         | 44            | 677           | 431           | 268                | 255          | 2            | 13           | 6            |
| Handel und Verkehr  | 23 129                                    | 8 283         | 2 256         | 14 846        | 9 305         | 1 545              | 908          | 157          | 637          | 382          |
| Handel  | 17 553                                    | 4 452         | 1 167         | 13 101        | 8 362         | 1 067              | 536          | 99           | 531          | 325          |
| Großhandel  | 6 600                                     | 2 389         | 418           | 4 211         | 1 818         | 462                | 304          | 53           | 158          | 55           |
| Handelsvermittlung  | 826                                       | 243           | 49            | 583           | 312           | 48                 | 23           | 3            | 25           | 9            |
| Einzelhandel  | 10 127                                    | 1 820         | 700           | 8 307         | 6 232         | 557                | 209          | 43           | 348          | 261          |
| Verkehr und Nachrichtenübermittlung                                       | 5 576                                     | 3 831         | 1 089         | 1 745         | 943           | 478                | 372          | 58           | 106          | 57           |
| Eisenbahnen   | 15  | 13            | 10            | 2             | 1             | -                  | -            | -            | -            | -            |
| Deutsche Bundespost   | 1 469                                     | 1 358         | 914           | 111           | 97            | 100                | 98           | 42           | 2            | 1            |
| Verkehr (ohne Eisenbahnen<br>und Bundespost)                              | 4 092                                     | 2 460         | 165           | 1 632         | 845           | 378                | 274          | 16           | 104          | 56           |
| Sonstige Wirtschaftsbereiche  | 46 370                                    | 11 586        | 5 981         | 34 784        | 23 762        | 3 044              | 1 836        | 908          | 1 208        | 814          |
| Kreditinstitute und Versicherungsgewerbe                                  | 3 497                                     | 159           | 139           | 3 338         | 2 018         | 53                 | 13           | 12           | 40           | 19           |
| Kredit- und Finanzierungsinstitute  | 3 260                                     | 155           | 136           | 3 105         | 1 847         | 51                 | 13           | 12           | 38           | 17           |
| Versicherungsgewerbe  | 237                                       | 4             | 3             | 233           | 171           | 2                  | -            | -            | 2            | 2            |
| Dienstleistungen a.n.g.   | 29 625                                    | 8 502         | 4 861         | 21 123        | 15 363        | 2 554              | 1 664        | 816          | 890          | 645          |
| Gaststätten und Beherbergungsgewerbe                                      | 6 631                                     | 3 176         | 1 856         | 3 455         | 2 713         | 1 053              | 848          | 346          | 205          | 157          |
| Reinigung und Körperpflege  | 2 336                                     | 2 166         | 1 700         | 170           | 127           | 419                | 413          | 320          | 6            | 4            |
| Wissenschaft, Bildung,<br>Kunst und Publizistik                           | 4 283                                     | 782           | 461           | 3 501         | 2 496         | 180                | 90           | 56           | 90           | 55           |
| Gesundheits- und Veterinärwesen   | 7 485                                     | 516           | 399           | 6 969         | 6 158         | 437                | 66           | 53           | 371          | 321          |
| Rechts- und Wirtschaftsberatung usw.                                      | 7 059                                     | 706           | 227           | 6 353         | 3 577         | 295                | 102          | 25           | 193          | 98           |
| sonstige Dienstleistungen   | 1 831                                     | 1 156         | 218           | 675           | 292           | 170                | 145          | 16           | 25           | 10           |
| Organisationen ohne Erwerbscharakter<br>und private Haushalte             | 5 321                                     | 685           | 403           | 4 636         | 2 841         | 242                | 65           | 31           | 177          | 91           |
| Gebietskörperschaften<br>und Sozialversicherungen                         | 7 927                                     | 2 240         | 578           | 5 687         | 3 540         | 195                | 94           | 49           | 101          | 59           |
| Gebietskörperschaften<br>Sozialversicherungen                             | 7 121                                     | 2 212         | 565           | 4 909         | 3 102         | 187                | 90           | 48           | 97           | 56           |
|   | 806                                       | 28            | 13            | 778           | 438           | 8                  | 4            | 1            | 4            | 3            |
| Ohne Angabe   | -   | -             | -             | -             | -             | -                  | -            | -            | -            | -            |
| <b>Insgesamt</b>  | <b>118 954</b>                            | <b>53 212</b> | <b>11 664</b> | <b>65 742</b> | <b>39 584</b> | <b>10 743</b>      | <b>8 476</b> | <b>1 748</b> | <b>2 267</b> | <b>1 365</b> |

**Noch: 1. Sozialversicherungspflichtig beschäftigte Arbeitnehmer insgesamt sowie ausländische Arbeitnehmer  
am 31.12.1996 nach Wirtschaftsabteilungen und -gruppen und Stellung im Beruf**

| Wirtschaftsabteilung<br>Wirtschaftsunterabteilung                         | Sozialversicherungspflichtig Beschäftigte |                |               |                |                | Darunter Ausländer |               |              |              |              |
|---|---|----------------|---------------|----------------|----------------|--------------------|---------------|--------------|--------------|--------------|
|   | ins-<br>gesamt                            | davon          |               |                |                | zu-<br>sammen      | davon         |              |              |              |
|   |   | Arbeiter       |               | Angestellte    |                |                    | Arbeiter      |              | Angestellte  |              |
|   |   | zusammen       | weiblich      | zusammen       | weiblich       |                    | zusammen      | weiblich     | zusammen     | weiblich     |
| <b>Regierungsbezirk Münster</b>   |   |                |               |                |                |                    |               |              |              |              |
| Land- und Forstwirtschaft,<br>Tierhaltung und Fischerei                   | 8 557                                     | 7 055          | 1 607         | 1 502          | 737            | 745                | 717           | 91           | 28           | 11           |
| <b>Produzierendes Gewerbe</b>   | <b>327 278</b>                            | <b>227 925</b> | <b>23 089</b> | <b>99 363</b>  | <b>36 437</b>  | <b>26 104</b>      | <b>24 396</b> | <b>2 784</b> | <b>1 708</b> | <b>634</b>   |
| Energiewirtschaft, Wasser-<br>versorgung, Bergbau                         | 46 385                                    | 34 866         | 310           | 11 519         | 1 689          | 5 513              | 5 344         | 13           | 169          | 8            |
| Verarbeitendes Gewerbe  | 228 475                                   | 150 392        | 22 174        | 78 083         | 30 527         | 16 536             | 15 147        | 2 749        | 1 389        | 579          |
| Chemische Industrie und<br>Mineralölverarbeitung                          | 27 072                                    | 13 866         | 1 164         | 13 406         | 4 112          | 991                | 776           | 86           | 215          | 64           |
| Kunststoff-, Gummi- und<br>Asbestverarbeitung                             | 12 351                                    | 8 676          | 1 013         | 3 675          | 1 318          | 1 049              | 974           | 139          | 75           | 27           |
| Gewinnung und Verarbeitung von Steinen<br>und Erden, Feinkeramik und Glas | 11 576                                    | 8 019          | 291           | 3 557          | 1 173          | 770                | 719           | 30           | 51           | 23           |
| Eisen- und Metallerzeugung, Giesserei<br>und Stahlverformung              | 11 487                                    | 8 966          | 189           | 2 521          | 898            | 1 458              | 1 416         | 38           | 42           | 16           |
| Stahl-, Maschinen- und<br>Fahrzeugbau, ADV                                | 62 450                                    | 40 578         | 1 070         | 21 872         | 6 713          | 3 647              | 3 292         | 136          | 355          | 103          |
| Elektrotechnik (ohne ADV), Fein-<br>mechanik, EBM-Waren                   | 27 867                                    | 18 887         | 4 771         | 8 980          | 3 167          | 2 080              | 1 910         | 524          | 170          | 62           |
| Holz-, Papier- und Druckgewerbe   | 28 753                                    | 21 117         | 2 243         | 7 636          | 3 001          | 1 477              | 1 376         | 166          | 101          | 41           |
| Leder-, Textil- und Bekleidungs-gewerbe                                   | 20 593                                    | 13 681         | 6 157         | 6 912          | 3 339          | 1 995              | 1 855         | 629          | 140          | 56           |
| Nahrungs- und Genußmittelgewerbe  | 26 326                                    | 16 802         | 5 276         | 9 524          | 6 806          | 3 069              | 2 829         | 1 001        | 240          | 187          |
| <b>Baugewerbe</b>   | <b>52 418</b>                             | <b>42 667</b>  | <b>605</b>    | <b>9 751</b>   | <b>4 221</b>   | <b>4 055</b>       | <b>3 905</b>  | <b>22</b>    | <b>150</b>   | <b>47</b>    |
| Bauhauptgewerbe   | 34 524                                    | 27 977         | 167           | 6 547          | 2 420          | 2 941              | 2 829         | 8            | 112          | 32           |
| Ausbau- und Bauhilfsgewerbe   | 17 894                                    | 14 690         | 438           | 3 204          | 1 801          | 1 114              | 1 076         | 14           | 38           | 15           |
| <b>Handel und Verkehr</b>   | <b>132 001</b>                            | <b>47 096</b>  | <b>9 711</b>  | <b>84 905</b>  | <b>53 404</b>  | <b>5 917</b>       | <b>3 747</b>  | <b>755</b>   | <b>2 170</b> | <b>1 303</b> |
| Handel  | 105 046                                   | 27 127         | 7 008         | 77 919         | 49 740         | 4 700              | 2 678         | 673          | 2 022        | 1 228        |
| Großhandel  | 30 167                                    | 11 106         | 2 014         | 19 061         | 7 222          | 1 673              | 1 260         | 267          | 413          | 150          |
| Handelsvermittlung  | 4 982                                     | 1 656          | 280           | 3 326          | 1 601          | 209                | 140           | 10           | 69           | 33           |
| Einzelhandel  | 69 897                                    | 14 365         | 4 714         | 55 532         | 40 917         | 2 818              | 1 278         | 396          | 1 540        | 1 045        |
| Verkehr und Nachrichtenübermittlung                                       | 26 955                                    | 19 969         | 2 703         | 6 986          | 3 664          | 1 217              | 1 069         | 82           | 148          | 75           |
| Eisenbahnen   | 616                                       | 451            | 24            | 165            | 58             | 14                 | 14            | 1            | -            | -            |
| Deutsche Bundespost   | 4 356                                     | 3 704          | 1 396         | 652            | 440            | 62                 | 62            | 20           | -            | -            |
| Verkehr (ohne Eisenbahnen<br>und Bundespost)                              | 21 983                                    | 15 814         | 1 283         | 6 169          | 3 166          | 1 141              | 993           | 61           | 148          | 75           |
| <b>Sonstige Wirtschaftsbereiche</b>                                       | <b>276 172</b>                            | <b>71 876</b>  | <b>37 382</b> | <b>204 296</b> | <b>139 132</b> | <b>13 847</b>      | <b>8 605</b>  | <b>3 863</b> | <b>5 242</b> | <b>3 422</b> |
| Kreditinstitute und Versicherungsgewerbe                                  | 26 029                                    | 802            | 504           | 25 227         | 12 679         | 227                | 34            | 15           | 193          | 96           |
| Kredit- und Finanzierungs-institute                                       | 17 715                                    | 532            | 363           | 17 183         | 9 171          | 135                | 10            | 10           | 125          | 63           |
| Versicherungsgewerbe  | 8 314                                     | 270            | 141           | 8 044          | 3 508          | 92                 | 24            | 5            | 68           | 33           |
| Dienstleistungen a.n.g.   | 180 572                                   | 52 366         | 29 351        | 128 206        | 94 209         | 11 632             | 7 438         | 3 400        | 4 194        | 2 888        |
| Gaststätten und Beherbergungsgewerbe                                      | 28 474                                    | 14 204         | 8 988         | 14 270         | 10 913         | 3 872              | 3 355         | 1 312        | 517          | 335          |
| Reinigung und Körperpflege  | 11 774                                    | 10 806         | 8 541         | 968            | 665            | 1 836              | 1 823         | 1 223        | 13           | 9            |
| Wissenschaft, Bildung,<br>Kunst und Publizistik                           | 32 444                                    | 6 463          | 3 772         | 25 981         | 18 278         | 1 163              | 314           | 153          | 849          | 478          |
| Gesundheits- und Veterinärwesen   | 63 061                                    | 7 083          | 5 215         | 55 978         | 46 533         | 2 831              | 552           | 429          | 2 279        | 1 756        |
| Rechts- und Wirtschaftsberatung usw.                                      | 28 705                                    | 2 852          | 803           | 25 853         | 15 437         | 635                | 190           | 50           | 445          | 271          |
| sonstige Dienstleistungen   | 16 114                                    | 10 958         | 2 032         | 5 156          | 2 383          | 1 295              | 1 204         | 233          | 91           | 39           |
| Organisationen ohne Erwerbscharakter<br>und private Haushalte             | 24 758                                    | 5 603          | 3 447         | 19 155         | 13 692         | 1 025              | 538           | 267          | 487          | 253          |
| Gebietskörperschaften<br>und Sozialversicherungen                         | 44 813                                    | 13 105         | 4 080         | 31 708         | 18 552         | 963                | 595           | 181          | 368          | 185          |
| Gebietskörperschaften<br>Sozialversicherungen                             | 36 949                                    | 12 558         | 3 718         | 24 391         | 14 160         | 908                | 584           | 174          | 324          | 154          |
|   | 7 864                                     | 547            | 362           | 7 317          | 4 392          | 55                 | 11            | 7            | 44           | 31           |
| <b>Ohne Angabe</b>  | <b>3</b>                                  | <b>2</b>       | <b>1</b>      | <b>1</b>       | <b>-</b>       | <b>-</b>           | <b>-</b>      | <b>-</b>     | <b>-</b>     | <b>-</b>     |
| <b>Insgesamt</b>  | <b>744 011</b>                            | <b>353 964</b> | <b>71 790</b> | <b>390 057</b> | <b>229 710</b> | <b>46 613</b>      | <b>37 465</b> | <b>7 493</b> | <b>9 148</b> | <b>5 370</b> |

**1. Sozialversicherungspflichtig beschäftigte Arbeitnehmer insgesamt sowie ausländische Arbeitnehmer  
am 31.12.1996 nach Wirtschaftsabteilungen und -gruppen und Stellung im Beruf**

| Wirtschaftsabteilung<br>Wirtschaftsunterabteilung                         | Sozialversicherungspflichtig Beschäftigte |               |              |               |              | Darunter Ausländer |              |            |             |            |
|---|---|---------------|--------------|---------------|--------------|--------------------|--------------|------------|-------------|------------|
|   | ins-<br>gesamt                            | davon         |              |               |              | zu-<br>sammen      | davon        |            |             |            |
|   |   | Arbeiter      |              | Angestellte   |              |                    | Arbeiter     |            | Angestellte |            |
|   |   | zusammen      | weiblich     | zusammen      | weiblich     |                    | zusammen     | weiblich   | zusammen    | weiblich   |
| <b>Kreisfreie Stadt Bottrop</b>   |   |               |              |               |              |                    |              |            |             |            |
| Land- und Forstwirtschaft,<br>Tierhaltung und Fischerei                   | 224                                       | 206           | 40           | 18            | 10           | 26                 | 26           | 2          | -           | -          |
| <b>Produzierendes Gewerbe</b>   | <b>13 568</b>                             | <b>10 110</b> | <b>525</b>   | <b>3 468</b>  | <b>1 128</b> | <b>1 498</b>       | <b>1 422</b> | <b>76</b>  | <b>76</b>   | <b>19</b>  |
| Energiewirtschaft, Wasser-<br>versorgung, Bergbau                         | 5 680                                     | 4 766         | 7            | 914           | 62           | 818                | 794          | -          | 24          | -          |
| Verarbeitendes Gewerbe  | 5 621                                     | 3 557         | 502          | 2 064         | 885          | 410                | 370          | 75         | 40          | 15         |
| Chemische Industrie und<br>Mineralölverarbeitung                          | 945                                       | 389           | 14           | 556           | 170          | 35                 | 25           | -          | 10          | 4          |
| Kunststoff-, Gummi- und<br>Asbestverarbeitung                             | 90  | 73            | -            | 17            | 5            | 5                  | 5            | -          | -           | -          |
| Gewinnung und Verarbeitung von Steinen<br>und Erden, Feinkeramik und Glas | 197                                       | 154           | 6            | 43            | 17           | 19                 | 19           | 1          | -           | -          |
| Eisen- und Metallerzeugung, Giesserei<br>und Stahlverformung              | 431                                       | 341           | 6            | 90            | 35           | 39                 | 37           | 1          | 2           | 1          |
| Stahl-, Maschinen- und<br>Fahrzeugbau, ADV                                | 1 432                                     | 960           | 9            | 472           | 174          | 78                 | 64           | 1          | 14          | 3          |
| Elektrotechnik (ohne ADV), Fein-<br>mechanik, EBM-Waren                   | 502                                       | 343           | 138          | 159           | 74           | 34                 | 30           | 6          | 4           | 2          |
| Holz-, Papier- und Druckgewerbe   | 847                                       | 587           | 27           | 260           | 80           | 75                 | 70           | 5          | 5           | 2          |
| Leder-, Textil- und Bekleidungs-<br>gewerbe                               | 62  | 50            | 38           | 12            | 5            | 9                  | 9            | 6          | -           | -          |
| Nahrungs- und Genussmittelgewerbe   | 1 115                                     | 660           | 264          | 455           | 325          | 116                | 111          | 55         | 5           | 3          |
| Baugewerbe  | 2 267                                     | 1 787         | 16           | 480           | 181          | 270                | 258          | 1          | 12          | 4          |
| Bauhauptgewerbe   | 1 534                                     | 1 161         | 8            | 373           | 124          | 190                | 181          | -          | 9           | 2          |
| Ausbau- und Bauhilfsgewerbe   | 733                                       | 626           | 8            | 107           | 57           | 80                 | 77           | 1          | 3           | 2          |
| <b>Handel und Verkehr</b>   | <b>6 437</b>                              | <b>2 649</b>  | <b>506</b>   | <b>3 788</b>  | <b>2 418</b> | <b>352</b>         | <b>224</b>   | <b>39</b>  | <b>128</b>  | <b>80</b>  |
| Handel  | 4 265                                     | 1 005         | 271          | 3 260         | 2 107        | 222                | 110          | 21         | 112         | 72         |
| Großhandel  | 1 036                                     | 371           | 69           | 665           | 266          | 56                 | 39           | 7          | 17          | 4          |
| Handelsvermittlung  | 157                                       | 48            | 12           | 109           | 50           | 11                 | 8            | 1          | 3           | 1          |
| Einzelhandel  | 3 072                                     | 586           | 190          | 2 486         | 1 791        | 155                | 63           | 13         | 92          | 67         |
| Verkehr und Nachrichtenübermittlung                                       | 2 172                                     | 1 644         | 235          | 528           | 311          | 130                | 114          | 18         | 16          | 8          |
| Eisenbahnen   | -   | -             | -            | -             | -            | -                  | -            | -          | -           | -          |
| Deutsche Bundespost   | 72  | 59            | 34           | 13            | 12           | 2                  | 2            | 1          | -           | -          |
| Verkehr (ohne Eisenbahnen<br>und Bundespost)                              | 2 100                                     | 1 585         | 201          | 515           | 299          | 128                | 112          | 17         | 16          | 8          |
| <b>Sonstige Wirtschaftsbereiche</b>                                       | <b>10 661</b>                             | <b>3 471</b>  | <b>1 588</b> | <b>7 190</b>  | <b>5 205</b> | <b>750</b>         | <b>497</b>   | <b>202</b> | <b>253</b>  | <b>172</b> |
| Kreditinstitute und Versicherungsgewerbe                                  | 621                                       | 36            | 14           | 585           | 327          | 20                 | 15           | -          | 5           | 3          |
| Kredit- und Finanzierungs-<br>institute                                   | 565                                       | 20            | 14           | 545           | 300          | 4                  | -            | -          | 4           | 2          |
| Versicherungsgewerbe  | 56  | 16            | -            | 40            | 27           | 16                 | 15           | -          | 1           | 1          |
| Dienstleistungen a.n.g.   | 7 023                                     | 2 252         | 1 189        | 4 771         | 3 706        | 655                | 441          | 190        | 214         | 149        |
| Gaststätten und Beherbergungsgewerbe                                      | 1 259                                     | 597           | 424          | 662           | 540          | 192                | 168          | 76         | 24          | 16         |
| Reinigung und Körperpflege  | 736                                       | 623           | 368          | 113           | 51           | 175                | 173          | 84         | 2           | 2          |
| Wissenschaft, Bildung,<br>Kunst und Publizistik                           | 591                                       | 82            | 66           | 509           | 444          | 24                 | 3            | 3          | 21          | 9          |
| Gesundheits- und Veterinärwesen   | 2 575                                     | 267           | 202          | 2 308         | 1 961        | 149                | 14           | 12         | 135         | 105        |
| Rechts- und Wirtschaftsberatung usw.                                      | 1 027                                     | 158           | 11           | 869           | 582          | 34                 | 12           | 1          | 22          | 15         |
| sonstige Dienstleistungen   | 835                                       | 525           | 118          | 310           | 128          | 81                 | 71           | 14         | 10          | 2          |
| Organisationen ohne Erwerbscharakter<br>und private Haushalte             | 910                                       | 169           | 92           | 741           | 565          | 37                 | 13           | 4          | 24          | 16         |
| Gebietskörperschaften<br>und Sozialversicherungen                         | 2 107                                     | 1 014         | 293          | 1 093         | 607          | 38                 | 28           | 8          | 10          | 4          |
| Gebietskörperschaften<br>Sozialversicherungen                             | 1 976                                     | 1 001         | 282          | 975           | 521          | 37                 | 27           | 7          | 10          | 4          |
|   | 131                                       | 13            | 11           | 118           | 86           | 1                  | 1            | 1          | -           | -          |
| Ohne Angabe   | -   | -             | -            | -             | -            | -                  | -            | -          | -           | -          |
| <b>Insgesamt</b>  | <b>30 890</b>                             | <b>16 436</b> | <b>2 659</b> | <b>14 454</b> | <b>8 761</b> | <b>2 626</b>       | <b>2 169</b> | <b>319</b> | <b>457</b>  | <b>271</b> |

**Noch: 1. Sozialversicherungspflichtig beschäftigte Arbeitnehmer insgesamt sowie ausländische Arbeitnehmer  
am 31.12.1996 nach Wirtschaftsabteilungen und -gruppen und Stellung im Beruf**

| Wirtschaftsabteilung<br>Wirtschaftsunterabteilung                         | Sozialversicherungspflichtig Beschäftigte |               |              |               |               |               | Darunter Ausländer |              |              |              |
|---|---|---------------|--------------|---------------|---------------|---------------|--------------------|--------------|--------------|--------------|
|   | ins-<br>gesamt                            | davon         |              |               |               | zu-<br>sammen | davon              |              |              |              |
|   |   | Arbeiter      |              | Angestellte   |               |               | Arbeiter           |              | Angestellte  |              |
|   |   | zusammen      | weiblich     | zusammen      | weiblich      |               | zusammen           | weiblich     | zusammen     | weiblich     |
| <b>Kreisfreie Stadt Gelsenkirchen</b>                                     |   |               |              |               |               |               |                    |              |              |              |
| Land- und Forstwirtschaft,<br>Tierhaltung und Fischerei                   | 408                                       | 355           | 94           | 53            | 24            | 56            | 56                 | 2            | -            | -            |
| <b>Produzierendes Gewerbe</b>   | <b>39 959</b>                             | <b>27 235</b> | <b>2 079</b> | <b>12 724</b> | <b>4 435</b>  | <b>4 647</b>  | <b>4 385</b>       | <b>305</b>   | <b>262</b>   | <b>124</b>   |
| Energiewirtschaft, Wasser-<br>versorgung, Bergbau                         | 11 132                                    | 7 532         | 105          | 3 600         | 625           | 1 553         | 1 504              | 1            | 49           | 5            |
| Verarbeitendes Gewerbe  | 23 782                                    | 15 567        | 1 941        | 8 215         | 3 386         | 2 492         | 2 298              | 303          | 194          | 110          |
| Chemische Industrie und<br>Mineralölverarbeitung                          | 4 622                                     | 2 406         | 56           | 2 216         | 535           | 88            | 55                 | 1            | 33           | 5            |
| Kunststoff-, Gummi- und<br>Asbestverarbeitung                             | 186                                       | 112           | 21           | 74            | 35            | 23            | 23                 | 3            | -            | -            |
| Gewinnung und Verarbeitung von Steinen<br>und Erden, Feinkeramik und Glas | 1 950                                     | 1 228         | 22           | 722           | 278           | 109           | 91                 | 4            | 18           | 8            |
| Eisen- und Metallerzeugung, Giesserei<br>und Stahlverformung              | 3 414                                     | 2 601         | 31           | 813           | 259           | 582           | 569                | 18           | 13           | 8            |
| Stahl-, Maschinen- und<br>Fahrzeugbau, ADV                                | 5 287                                     | 3 818         | 193          | 1 469         | 447           | 870           | 845                | 76           | 25           | 6            |
| Elektrotechnik (ohne ADV), Fein-<br>mechanik, EBM-Waren                   | 3 390                                     | 2 454         | 586          | 936           | 381           | 290           | 270                | 60           | 20           | 10           |
| Holz-, Papier- und Druckgewerbe   | 1 331                                     | 1 011         | 177          | 320           | 140           | 121           | 117                | 29           | 4            | 3            |
| Leder-, Textil- und Bekleidungs-gewerbe                                   | 1 041                                     | 527           | 429          | 514           | 350           | 72            | 57                 | 39           | 15           | 10           |
| Nahrungs- und Genußmittelgewerbe  | 2 561                                     | 1 410         | 426          | 1 151         | 961           | 337           | 271                | 73           | 66           | 60           |
| Baugewerbe  | 5 045                                     | 4 136         | 33           | 909           | 424           | 602           | 583                | 1            | 19           | 9            |
| Bauhauptgewerbe   | 3 047                                     | 2 481         | 12           | 566           | 234           | 381           | 365                | 1            | 16           | 7            |
| Ausbau- und Bauhilfsgewerbe   | 1 998                                     | 1 655         | 21           | 343           | 190           | 221           | 218                | -            | 3            | 2            |
| <b>Handel und Verkehr</b>   | <b>12 997</b>                             | <b>4 568</b>  | <b>911</b>   | <b>8 439</b>  | <b>5 830</b>  | <b>863</b>    | <b>528</b>         | <b>111</b>   | <b>335</b>   | <b>232</b>   |
| Handel  | 10 320                                    | 2 607         | 739          | 7 713         | 5 478         | 751           | 433                | 109          | 318          | 222          |
| Großhandel  | 2 941                                     | 1 314         | 252          | 1 627         | 747           | 302           | 241                | 51           | 61           | 25           |
| Handelsvermittlung  | 347                                       | 92            | 9            | 255           | 138           | 22            | 18                 | -            | 4            | 4            |
| Einzelhandel  | 7 032                                     | 1 201         | 478          | 5 831         | 4 593         | 427           | 174                | 58           | 253          | 193          |
| Verkehr und Nachrichtenübermittlung                                       | 2 677                                     | 1 951         | 172          | 726           | 352           | 112           | 95                 | 2            | 17           | 10           |
| Eisenbahnen   | 3   | 3             | -            | -             | -             | -             | -                  | -            | -            | -            |
| Deutsche Bundespost   | 227                                       | 203           | 90           | 24            | 21            | 4             | 4                  | 1            | -            | -            |
| Verkehr (ohne Eisenbahnen<br>und Bundespost)                              | 2 447                                     | 1 745         | 82           | 702           | 331           | 108           | 91                 | 1            | 17           | 10           |
| <b>Sonstige Wirtschaftsbereiche</b>                                       | <b>29 413</b>                             | <b>8 089</b>  | <b>4 362</b> | <b>21 324</b> | <b>15 043</b> | <b>2 253</b>  | <b>1 272</b>       | <b>597</b>   | <b>981</b>   | <b>701</b>   |
| Kreditinstitute und Versicherungsgewerbe                                  | 1 953                                     | 54            | 21           | 1 899         | 1 093         | 23            | 3                  | 2            | 20           | 9            |
| Kredit- und Finanzierungsinstitute  | 1 780                                     | 46            | 15           | 1 734         | 993           | 17            | -                  | -            | 17           | 7            |
| Versicherungsgewerbe  | 173                                       | 8             | 6            | 165           | 100           | 6             | 3                  | 2            | 3            | 2            |
| Dienstleistungen a.n.g.   | 20 059                                    | 5 846         | 3 157        | 14 213        | 10 380        | 1 778         | 957                | 440          | 821          | 606          |
| Gaststätten und Beherbergungsgewerbe                                      | 3 602                                     | 1 578         | 998          | 2 024         | 1 539         | 527           | 439                | 197          | 88           | 64           |
| Reinigung und Körperpflege  | 1 309                                     | 1 210         | 963          | 99            | 70            | 172           | 171                | 145          | 1            | 1            |
| Wissenschaft, Bildung,<br>Kunst und Publizistik                           | 3 665                                     | 818           | 398          | 2 847         | 2 041         | 256           | 58                 | 26           | 198          | 109          |
| Gesundheits- und Veterinärwesen   | 6 653                                     | 641           | 474          | 6 012         | 4 927         | 501           | 46                 | 33           | 455          | 378          |
| Rechts- und Wirtschaftsberatung usw.                                      | 2 887                                     | 181           | 37           | 2 706         | 1 520         | 73            | 7                  | 3            | 66           | 46           |
| sonstige Dienstleistungen   | 1 943                                     | 1 418         | 287          | 525           | 283           | 249           | 236                | 36           | 13           | 8            |
| Organisationen ohne Erwerbscharakter<br>und private Haushalte             | 3 012                                     | 723           | 467          | 2 289         | 1 617         | 228           | 136                | 76           | 92           | 56           |
| Gebietskörperschaften<br>und Sozialversicherungen                         | 4 389                                     | 1 466         | 717          | 2 923         | 1 953         | 224           | 176                | 79           | 48           | 30           |
| Gebietskörperschaften<br>Sozialversicherungen                             | 3 664                                     | 1 409         | 676          | 2 255         | 1 519         | 218           | 175                | 78           | 43           | 26           |
|   | 725                                       | 57            | 41           | 668           | 434           | 6             | 1                  | 1            | 5            | 4            |
| Ohne Angabe   | -   | -             | -            | -             | -             | -             | -                  | -            | -            | -            |
| <b>Insgesamt</b>  | <b>82 777</b>                             | <b>40 237</b> | <b>7 446</b> | <b>42 540</b> | <b>25 332</b> | <b>7 819</b>  | <b>6 241</b>       | <b>1 015</b> | <b>1 578</b> | <b>1 057</b> |

**Noch: 1. Sozialversicherungspflichtig beschäftigte Arbeitnehmer insgesamt sowie ausländische Arbeitnehmer  
am 31.12.1996 nach Wirtschaftsabteilungen und -gruppen und Stellung im Beruf**

| Wirtschaftsabteilung<br><br>Wirtschaftsunterabteilung                     | Sozialversicherungspflichtig Beschäftigte |               |              |               |               | zu-<br>sammen | Darunter Ausländer |              |              |            |
|---|---|---------------|--------------|---------------|---------------|---------------|--------------------|--------------|--------------|------------|
|   | ins-<br>gesamt                            | davon         |              |               |               |               | davon              |              |              |            |
|   |   | Arbeiter      |              | Angestellte   |               |               | Arbeiter           |              | Angestellte  |            |
|   |   | zusammen      | weiblich     | zusammen      | weiblich      |               | zusammen           | weiblich     | zusammen     | weiblich   |
| <b>Kreisfreie Stadt Münster</b>   |   |               |              |               |               |               |                    |              |              |            |
| Land- und Forstwirtschaft,<br>Tierhaltung und Fischerei                   | 1 244                                     | 796           | 164          | 449           | 174           | 135           | 119                | 10           | 16           | 5          |
| <b>Produzierendes Gewerbe</b>   | <b>25 343</b>                             | <b>14 271</b> | <b>1 236</b> | <b>11 072</b> | <b>4 087</b>  | <b>1 406</b>  | <b>1 249</b>       | <b>85</b>    | <b>167</b>   | <b>69</b>  |
| Energiewirtschaft, Wasser-<br>versorgung, Bergbau                         | 2 017                                     | 849           | 39           | 1 168         | 329           | 25            | 21                 | -            | 4            | 2          |
| <b>Verarbeitendes Gewerbe</b>   | <b>17 760</b>                             | <b>9 104</b>  | <b>1 120</b> | <b>8 656</b>  | <b>3 312</b>  | <b>969</b>    | <b>828</b>         | <b>80</b>    | <b>141</b>   | <b>63</b>  |
| Chemische Industrie und<br>Mineralölverarbeitung                          | 5 743                                     | 2 354         | 223          | 3 389         | 1 203         | 282           | 228                | 18           | 54           | 20         |
| Kunststoff-, Gummi- und<br>Asbestverarbeitung                             | 324                                       | 255           | 1            | 69            | 14            | 61            | 61                 | 1            | -            | -          |
| Gewinnung und Verarbeitung von Steinen<br>und Erden, Feinkeramik und Glas | 615                                       | 397           | 4            | 218           | 54            | 41            | 38                 | 1            | 3            | 2          |
| Eisen- und Metallerzeugung, Giesserei<br>und Stahlverformung              | 184                                       | 143           | -            | 41            | 19            | 19            | 19                 | -            | -            | -          |
| Stahl-, Maschinen- und<br>Fahrzeugbau, ADV                                | 4 338                                     | 2 544         | 124          | 1 794         | 508           | 204           | 187                | 16           | 17           | 6          |
| Elektrotechnik (ohne ADV), Fein-<br>mechanik, EBM-Waren                   | 2 469                                     | 1 197         | 354          | 1 272         | 460           | 100           | 69                 | 20           | 31           | 12         |
| Holz-, Papier- und Druckgewerbe   | 2 317                                     | 1 373         | 136          | 944           | 339           | 126           | 114                | 5            | 12           | 6          |
| Leder-, Textil- und Bekleidungs-gewerbe                                   | 425                                       | 231           | 147          | 194           | 120           | 25            | 22                 | 11           | 3            | 1          |
| Nahrungs- und Genußmittelgewerbe  | 1 345                                     | 610           | 131          | 735           | 595           | 111           | 90                 | 8            | 21           | 16         |
| <b>Baugewerbe</b>   | <b>5 566</b>                              | <b>4 318</b>  | <b>77</b>    | <b>1 248</b>  | <b>446</b>    | <b>412</b>    | <b>400</b>         | <b>5</b>     | <b>12</b>    | <b>4</b>   |
| Bauhauptgewerbe   | 3 345                                     | 2 501         | 38           | 844           | 246           | 307           | 298                | 3            | 9            | 4          |
| Ausbau- und Bauhilfsgewerbe   | 2 221                                     | 1 817         | 39           | 404           | 200           | 105           | 102                | 2            | 3            | -          |
| <b>Handel und Verkehr</b>   | <b>20 603</b>                             | <b>5 959</b>  | <b>1 048</b> | <b>14 544</b> | <b>8 132</b>  | <b>701</b>    | <b>430</b>         | <b>60</b>    | <b>271</b>   | <b>142</b> |
| <b>Handel</b>   | <b>16 636</b>                             | <b>3 320</b>  | <b>794</b>   | <b>13 316</b> | <b>7 482</b>  | <b>548</b>    | <b>292</b>         | <b>51</b>    | <b>256</b>   | <b>135</b> |
| Großhandel  | 6 364                                     | 1 740         | 233          | 4 624         | 1 643         | 219           | 155                | 10           | 64           | 21         |
| Handelsvermittlung  | 486                                       | 86            | 14           | 400           | 169           | 17            | 7                  | 3            | 10           | 3          |
| Einzelhandel  | 9 786                                     | 1 494         | 547          | 8 292         | 5 670         | 312           | 130                | 38           | 182          | 111        |
| <b>Verkehr und Nachrichtenübermittlung</b>                                | <b>3 867</b>                              | <b>2 639</b>  | <b>254</b>   | <b>1 228</b>  | <b>650</b>    | <b>153</b>    | <b>138</b>         | <b>9</b>     | <b>15</b>    | <b>7</b>   |
| Eisenbahnen   | 530                                       | 399           | 21           | 131           | 50            | 13            | 13                 | 1            | -            | -          |
| Deutsche Bundespost   | 1 410                                     | 1 110         | 175          | 300           | 164           | 20            | 20                 | 4            | -            | -          |
| Verkehr (ohne Eisenbahnen<br>und Bundespost)                              | 1 927                                     | 1 130         | 58           | 797           | 436           | 120           | 105                | 4            | 15           | 7          |
| <b>Sonstige Wirtschaftsbereiche</b>                                       | <b>70 979</b>                             | <b>14 496</b> | <b>7 067</b> | <b>56 483</b> | <b>33 478</b> | <b>3 083</b>  | <b>2 001</b>       | <b>968</b>   | <b>1 082</b> | <b>582</b> |
| Kreditinstitute und Versicherungsgewerbe                                  | 10 740                                    | 405           | 205          | 10 335        | 4 546         | 85            | 12                 | 9            | 73           | 36         |
| Kredit- und Finanzierungsinstitute  | 4 051                                     | 175           | 83           | 3 876         | 1 957         | 32            | 7                  | 7            | 25           | 13         |
| Versicherungsgewerbe  | 6 689                                     | 230           | 122          | 6 459         | 2 589         | 53            | 5                  | 2            | 48           | 23         |
| <b>Dienstleistungen a.n.g.</b>  | <b>41 185</b>                             | <b>10 898</b> | <b>5 579</b> | <b>30 287</b> | <b>19 493</b> | <b>2 610</b>  | <b>1 820</b>       | <b>875</b>   | <b>790</b>   | <b>447</b> |
| Gaststätten und Beherbergungsgewerbe                                      | 4 335                                     | 2 809         | 1 591        | 1 526         | 1 138         | 822           | 761                | 253          | 61           | 32         |
| Reinigung und Körperpflege  | 2 272                                     | 2 093         | 1 661        | 179           | 124           | 490           | 487                | 326          | 3            | 1          |
| Wissenschaft, Bildung,<br>Kunst und Publizistik                           | 10 337                                    | 2 089         | 901          | 8 248         | 4 792         | 376           | 117                | 60           | 259          | 129        |
| Gesundheits- und Veterinärwesen   | 13 967                                    | 1 916         | 1 147        | 12 051        | 9 302         | 634           | 282                | 212          | 352          | 229        |
| Rechts- und Wirtschaftsberatung usw.                                      | 6 803                                     | 371           | 93           | 6 432         | 3 344         | 124           | 39                 | 11           | 85           | 44         |
| sonstige Dienstleistungen   | 3 471                                     | 1 620         | 186          | 1 851         | 793           | 164           | 134                | 13           | 30           | 12         |
| Organisationen ohne Erwerbscharakter<br>und private Haushalte             | 7 354                                     | 1 224         | 748          | 6 130         | 4 038         | 234           | 107                | 69           | 127          | 68         |
| Gebietskörperschaften<br>und Sozialversicherungen                         | 11 700                                    | 1 969         | 535          | 9 731         | 5 401         | 154           | 62                 | 15           | 92           | 41         |
| Gebietskörperschaften<br>Sozialversicherungen                             | 8 191                                     | 1 736         | 410          | 6 455         | 3 655         | 133           | 57                 | 14           | 76           | 31         |
|   | 3 509                                     | 233           | 125          | 3 276         | 1 746         | 21            | 5                  | 1            | 16           | 10         |
| <b>Ohne Angabe</b>  | <b>1</b>                                  | <b>1</b>      | <b>1</b>     | <b>-</b>      | <b>-</b>      | <b>-</b>      | <b>-</b>           | <b>-</b>     | <b>-</b>     | <b>-</b>   |
| <b>Insgesamt</b>  | <b>118 070</b>                            | <b>35 522</b> | <b>9 516</b> | <b>82 548</b> | <b>45 871</b> | <b>5 325</b>  | <b>3 799</b>       | <b>1 123</b> | <b>1 526</b> | <b>808</b> |

**Noch: 1. Sozialversicherungspflichtig beschäftigte Arbeitnehmer insgesamt sowie ausländische Arbeitnehmer  
am 31.12.1996 nach Wirtschaftsabteilungen und -gruppen und Stellung im Beruf**

| Wirtschaftsabteilung<br><br>Wirtschaftsunterabteilung                     | Sozialversicherungspflichtig Beschäftigte |               |               |               |               |               | Darunter Ausländer |              |              |            |
|---|---|---------------|---------------|---------------|---------------|---------------|--------------------|--------------|--------------|------------|
|   | ins-<br>gesamt                            | davon         |               |               |               | zu-<br>sammen | davon              |              |              |            |
|   |   | Arbeiter      |               | Angestellte   |               |               | Arbeiter           |              | Angestellte  |            |
|   |   | zusammen      | weiblich      | zusammen      | weiblich      |               | zusammen           | weiblich     | zusammen     | weiblich   |
| <b>Kreis Borken</b>   |   |               |               |               |               |               |                    |              |              |            |
| Land- und Forstwirtschaft,<br>Tierhaltung und Fischerei                   | 1 662                                     | 1 425         | 273           | 227           | 134           | 142           | 139                | 16           | 3            | 1          |
| <b>Produzierendes Gewerbe</b>   | <b>55 677</b>                             | <b>40 403</b> | <b>5 266</b>  | <b>15 274</b> | <b>5 752</b>  | <b>4 098</b>  | <b>3 736</b>       | <b>668</b>   | <b>363</b>   | <b>107</b> |
| Energiewirtschaft, Wasser-<br>versorgung, Bergbau                         | 694                                       | 321           | 37            | 373           | 97            | 5             | 2                  | -            | 3            | -          |
| Verarbeitendes Gewerbe  | 45 042                                    | 31 908        | 5 060         | 13 134        | 4 941         | 3 398         | 3 082              | 665          | 316          | 99         |
| Chemische Industrie und<br>Mineralölverarbeitung                          | 1 100                                     | 583           | 67            | 517           | 134           | 71            | 50                 | 9            | 21           | 6          |
| Kunststoff-, Gummi- und<br>Asbestverarbeitung                             | 3 326                                     | 2 428         | 253           | 898           | 317           | 315           | 284                | 30           | 31           | 9          |
| Gewinnung und Verarbeitung von Steinen<br>und Erden, Feinkeramik und Glas | 656                                       | 477           | 94            | 179           | 78            | 61            | 56                 | 9            | 5            | 2          |
| Eisen- und Metallerzeugung, Giesserei<br>und Stahlverformung              | 1 893                                     | 1 531         | 48            | 362           | 124           | 246           | 234                | 5            | 12           | 4          |
| Stahl-, Maschinen- und<br>Fahrzeugbau, ADV                                | 12 125                                    | 8 180         | 87            | 3 945         | 1 273         | 626           | 546                | 4            | 80           | 19         |
| Elektrotechnik (ohne ADV), Fein-<br>mechanik, EBM-Waren                   | 5 552                                     | 3 906         | 1 133         | 1 646         | 475           | 411           | 359                | 155          | 52           | 10         |
| Holz-, Papier- und Druckgewerbe   | 9 527                                     | 7 267         | 621           | 2 260         | 779           | 403           | 361                | 30           | 42           | 14         |
| Leder-, Textil- und Bekleidungs-gewerbe                                   | 6 913                                     | 4 766         | 1 912         | 2 147         | 947           | 696           | 654                | 204          | 42           | 16         |
| Nahrungs- und Genußmittelgewerbe  | 3 950                                     | 2 770         | 845           | 1 180         | 814           | 569           | 538                | 219          | 31           | 19         |
| <b>Baugewerbe</b>   | <b>9 941</b>                              | <b>8 174</b>  | <b>168</b>    | <b>1 767</b>  | <b>714</b>    | <b>695</b>    | <b>651</b>         | <b>3</b>     | <b>44</b>    | <b>8</b>   |
| Bauhauptgewerbe   | 6 957                                     | 5 715         | 18            | 1 242         | 416           | 565           | 529                | -            | 36           | 6          |
| Ausbau- und Bauhilfsgewerbe   | 2 984                                     | 2 459         | 150           | 525           | 298           | 130           | 122                | 3            | 8            | 2          |
| <b>Handel und Verkehr</b>   | <b>20 331</b>                             | <b>7 877</b>  | <b>1 380</b>  | <b>12 454</b> | <b>7 711</b>  | <b>1 203</b>  | <b>761</b>         | <b>112</b>   | <b>442</b>   | <b>209</b> |
| Handel  | 16 395                                    | 4 921         | 1 151         | 11 474        | 7 269         | 918           | 511                | 102          | 407          | 191        |
| Großhandel  | 3 757                                     | 1 514         | 234           | 2 243         | 862           | 277           | 190                | 31           | 87           | 26         |
| Handelsvermittlung  | 942                                       | 387           | 66            | 555           | 252           | 53            | 34                 | 4            | 19           | 7          |
| Einzelhandel  | 11 696                                    | 3 020         | 851           | 8 676         | 6 155         | 588           | 287                | 67           | 301          | 158        |
| Verkehr und Nachrichtenübermittlung                                       | 3 936                                     | 2 956         | 229           | 980           | 442           | 285           | 250                | 10           | 35           | 18         |
| Eisenbahnen   | 52  | 31            | 3             | 21            | 8             | 1             | 1                  | -            | -            | -          |
| Deutsche Bundespost   | 188                                       | 182           | 82            | 6             | 4             | 2             | 2                  | -            | -            | -          |
| Verkehr (ohne Eisenbahnen<br>und Bundespost)                              | 3 696                                     | 2 743         | 144           | 953           | 430           | 282           | 247                | 10           | 35           | 18         |
| <b>Sonstige Wirtschaftsbereiche</b>                                       | <b>28 905</b>                             | <b>7 276</b>  | <b>4 242</b>  | <b>21 629</b> | <b>15 460</b> | <b>1 352</b>  | <b>727</b>         | <b>344</b>   | <b>626</b>   | <b>400</b> |
| Kreditinstitute und Versicherungsgewerbe                                  | 2 639                                     | 42            | 39            | 2 597         | 1 410         | 38            | 1                  | 1            | 37           | 13         |
| Kredit- und Finanzierungs-institute                                       | 2 438                                     | 41            | 38            | 2 397         | 1 267         | 36            | 1                  | 1            | 35           | 12         |
| Versicherungsgewerbe  | 201                                       | 1             | 1             | 200           | 143           | 2             | -                  | -            | 2            | 1          |
| Dienstleistungen a.n.g.   | 19 352                                    | 5 474         | 3 371         | 13 878        | 10 554        | 1 156         | 652                | 316          | 504          | 339        |
| Gaststätten und Beherbergungsgewerbe                                      | 4 190                                     | 1 906         | 1 247         | 2 284         | 1 659         | 480           | 385                | 165          | 95           | 61         |
| Reinigung und Körperpflege  | 1 128                                     | 1 072         | 919           | 56            | 36            | 101           | 98                 | 87           | 3            | 3          |
| Wissenschaft, Bildung,<br>Kunst und Publizistik                           | 2 947                                     | 544           | 355           | 2 403         | 1 855         | 72            | 23                 | 10           | 49           | 31         |
| Gesundheits- und Veterinärwesen   | 6 546                                     | 678           | 564           | 5 868         | 4 962         | 340           | 29                 | 19           | 311          | 217        |
| Rechts- und Wirtschaftsberatung usw.                                      | 3 187                                     | 289           | 73            | 2 898         | 1 871         | 61            | 22                 | 8            | 39           | 24         |
| sonstige Dienstleistungen   | 1 354                                     | 985           | 213           | 369           | 171           | 102           | 95                 | 27           | 7            | 3          |
| Organisationen ohne Erwerbscharakter<br>und private Haushalte             | 3 064                                     | 638           | 449           | 2 426         | 1 911         | 99            | 47                 | 17           | 52           | 29         |
| Gebietskörperschaften<br>und Sozialversicherungen                         | 3 850                                     | 1 122         | 383           | 2 728         | 1 585         | 59            | 27                 | 10           | 32           | 19         |
| Gebietskörperschaften<br>Sozialversicherungen                             | 3 363                                     | 1 090         | 355           | 2 273         | 1 293         | 53            | 26                 | 9            | 27           | 15         |
|   | 487                                       | 32            | 28            | 455           | 292           | 6             | 1                  | 1            | 5            | 4          |
| Ohne Angabe   | -   | -             | -             | -             | -             | -             | -                  | -            | -            | -          |
| <b>Insgesamt</b>  | <b>106 565</b>                            | <b>56 981</b> | <b>11 160</b> | <b>49 584</b> | <b>29 057</b> | <b>6 795</b>  | <b>5 362</b>       | <b>1 140</b> | <b>1 433</b> | <b>717</b> |



**Noch: 1. Sozialversicherungspflichtig beschäftigte Arbeitnehmer insgesamt sowie ausländische Arbeitnehmer  
am 31.12.1996 nach Wirtschaftsabteilungen und -gruppen und Stellung im Beruf**

| Wirtschaftsabteilung<br><br>Wirtschaftsunterabteilung                     | Sozialversicherungspflichtig Beschäftigte |               |              |               |               |               | Darunter Ausländer |            |             |            |
|---|---|---------------|--------------|---------------|---------------|---------------|--------------------|------------|-------------|------------|
|   | ins-<br>gesamt                            | davon         |              |               |               | zu-<br>sammen | davon              |            |             |            |
|   |   | Arbeiter      |              | Angestellte   |               |               | Arbeiter           |            | Angestellte |            |
|   |   | zusammen      | weiblich     | zusammen      | weiblich      |               | zusammen           | weiblich   | zusammen    | weiblich   |
| <b>Kreis Coesfeld</b>   |   |               |              |               |               |               |                    |            |             |            |
| Land- und Forstwirtschaft,<br>Tierhaltung und Fischerei                   | 1 172                                     | 938           | 220          | 234           | 119           | 96            | 92                 | 16         | 4           | 2          |
| Produzierendes Gewerbe  | 19 851                                    | 13 861        | 1 485        | 5 990         | 2 648         | 875           | 812                | 86         | 63          | 19         |
| Energiewirtschaft, Wasser-<br>versorgung, Bergbau                         | 322                                       | 176           | 5            | 146           | 23            | -             | -                  | -          | -           | -          |
| Verarbeitendes Gewerbe  | 15 446                                    | 10 396        | 1 397        | 5 050         | 2 139         | 705           | 649                | 83         | 56          | 19         |
| Chemische Industrie und<br>Mineralölverarbeitung                          | 529                                       | 233           | 18           | 296           | 96            | 26            | 25                 | -          | 1           | -          |
| Kunststoff-, Gummi- und<br>Asbestverarbeitung                             | 650                                       | 382           | 21           | 268           | 103           | 33            | 23                 | 2          | 10          | 4          |
| Gewinnung und Verarbeitung von Steinen<br>und Erden, Feinkeramik und Glas | 1 255                                     | 894           | 52           | 361           | 112           | 71            | 68                 | 9          | 3           | 2          |
| Eisen- und Metallerzeugung, Giesserei<br>und Stahlverformung              | 411                                       | 342           | 6            | 69            | 31            | 47            | 47                 | 3          | -           | -          |
| Stahl-, Maschinen- und<br>Fahrzeugbau, ADV                                | 4 880                                     | 3 230         | 49           | 1 650         | 518           | 201           | 181                | 2          | 20          | 4          |
| Elektrotechnik (ohne ADV), Fein-<br>mechanik, EBM-Waren                   | 1 106                                     | 705           | 89           | 401           | 157           | 39            | 37                 | 5          | 2           | -          |
| Holz-, Papier- und Druckgewerbe   | 2 595                                     | 1 966         | 215          | 629           | 272           | 72            | 69                 | 11         | 3           | -          |
| Leder-, Textil- und Bekleidungsgewerbe                                    | 996                                       | 780           | 567          | 216           | 122           | 60            | 57                 | 38         | 3           | 2          |
| Nahrungs- und Genussmittelgewerbe   | 3 024                                     | 1 864         | 380          | 1 160         | 728           | 156           | 142                | 13         | 14          | 7          |
| Baugewerbe  | 4 083                                     | 3 289         | 83           | 794           | 386           | 170           | 163                | 3          | 7           | -          |
| Bauhauptgewerbe   | 2 755                                     | 2 179         | 17           | 576           | 258           | 126           | 122                | -          | 4           | -          |
| Ausbau- und Bauhilfsgewerbe   | 1 328                                     | 1 110         | 66           | 218           | 128           | 44            | 41                 | 3          | 3           | -          |
| Handel und Verkehr  | 9 049                                     | 3 328         | 719          | 5 721         | 3 640         | 231           | 159                | 15         | 72          | 36         |
| Handel  | 7 888                                     | 2 379         | 627          | 5 509         | 3 516         | 190           | 119                | 14         | 71          | 35         |
| Großhandel  | 2 071                                     | 743           | 104          | 1 328         | 480           | 63            | 44                 | 2          | 19          | 7          |
| Handelsvermittlung  | 391                                       | 139           | 36           | 252           | 151           | 13            | 8                  | -          | 5           | 1          |
| Einzelhandel  | 5 426                                     | 1 497         | 487          | 3 929         | 2 885         | 114           | 67                 | 12         | 47          | 27         |
| Verkehr und Nachrichtenübermittlung                                       | 1 161                                     | 949           | 92           | 212           | 124           | 41            | 40                 | 1          | 1           | 1          |
| Eisenbahnen   | 2   | 2             | -            | -             | -             | -             | -                  | -          | -           | -          |
| Deutsche Bundespost   | 112                                       | 103           | 39           | 9             | 9             | -             | -                  | -          | -           | -          |
| Verkehr (ohne Eisenbahnen<br>und Bundespost)                              | 1 047                                     | 844           | 53           | 203           | 115           | 41            | 40                 | 1          | 1           | 1          |
| <b>Sonstige Wirtschaftsbereiche</b>                                       | <b>19 238</b>                             | <b>5 427</b>  | <b>2 731</b> | <b>13 811</b> | <b>9 699</b>  | <b>744</b>    | <b>520</b>         | <b>152</b> | <b>224</b>  | <b>129</b> |
| Kreditinstitute und Versicherungsgewerbe                                  | 1 421                                     | 24            | 19           | 1 397         | 683           | 8             | -                  | -          | 8           | 6          |
| Kredit- und Finanzierungsinstitute  | 1 250                                     | 23            | 18           | 1 227         | 586           | 5             | -                  | -          | 5           | 3          |
| Versicherungsgewerbe  | 171                                       | 1             | 1            | 170           | 97            | 3             | -                  | -          | 3           | 3          |
| Dienstleistungen a.n.g.   | 12 561                                    | 3 739         | 2 127        | 8 822         | 6 848         | 542           | 387                | 132        | 155         | 97         |
| Gaststätten und Beherbergungsgewerbe                                      | 2 103                                     | 1 165         | 730          | 938           | 772           | 230           | 208                | 74         | 22          | 11         |
| Reinigung und Körperpflege  | 552                                       | 512           | 387          | 40            | 24            | 35            | 35                 | 20         | -           | -          |
| Wissenschaft, Bildung,<br>Kunst und Publizistik                           | 2 504                                     | 391           | 239          | 2 113         | 1 632         | 36            | 12                 | 5          | 24          | 14         |
| Gesundheits- und Veterinärwesen   | 4 313                                     | 502           | 401          | 3 811         | 3 308         | 97            | 15                 | 9          | 82          | 60         |
| Rechts- und Wirtschaftsberatung usw.                                      | 2 293                                     | 570           | 328          | 1 723         | 1 027         | 67            | 43                 | 20         | 24          | 11         |
| sonstige Dienstleistungen   | 796                                       | 599           | 42           | 197           | 85            | 77            | 74                 | 4          | 3           | 1          |
| Organisationen ohne Erwerbscharakter<br>und private Haushalte             | 1 521                                     | 581           | 325          | 940           | 655           | 46            | 31                 | 15         | 15          | 8          |
| Gebietskörperschaften<br>und Sozialversicherungen                         | 3 735                                     | 1 083         | 260          | 2 652         | 1 513         | 148           | 102                | 5          | 46          | 18         |
| Gebietskörperschaften<br>Sozialversicherungen                             | 2 966                                     | 1 038         | 228          | 1 928         | 1 027         | 144           | 102                | 5          | 42          | 14         |
|   | 769                                       | 45            | 32           | 724           | 486           | 4             | -                  | -          | 4           | 4          |
| Ohne Angabe   | -   | -             | -            | -             | -             | -             | -                  | -          | -           | -          |
| <b>Insgesamt</b>  | <b>49 310</b>                             | <b>23 564</b> | <b>5 155</b> | <b>25 756</b> | <b>16 006</b> | <b>1 946</b>  | <b>1 583</b>       | <b>269</b> | <b>363</b>  | <b>186</b> |

**Noch: 1. Sozialversicherungspflichtig beschäftigte Arbeitnehmer insgesamt sowie ausländische Arbeitnehmer  
am 31.12.1996 nach Wirtschaftsabteilungen und -gruppen und Stellung im Beruf**

| Wirtschaftsabteilung<br>Wirtschaftsunterabteilung                         | Sozialversicherungspflichtig Beschäftigte |               |               |               |               | Darunter Ausländer |              |              |              |              |
|---|---|---------------|---------------|---------------|---------------|--------------------|--------------|--------------|--------------|--------------|
|   | ins-<br>gesamt                            | davon         |               |               |               | zu-<br>sammen      | davon        |              |              |              |
|   |   | Arbeiter      |               | Angestellte   |               |                    | Arbeiter     |              | Angestellte  |              |
|   |   | zusammen      | weiblich      | zusammen      | weiblich      |                    | zusammen     | weiblich     | zusammen     | weiblich     |
| <b>Kreis Recklinghausen</b>   |   |               |               |               |               |                    |              |              |              |              |
| Land- und Forstwirtschaft,<br>Tierhaltung und Fischerei                   | 1 410                                     | 1 239         | 256           | 171           | 99            | 131                | 127          | 9            | 4            | 3            |
| <b>Produzierendes Gewerbe</b>   | <b>73 582</b>                             | <b>52 899</b> | <b>3 491</b>  | <b>20 683</b> | <b>7 118</b>  | <b>6 631</b>       | <b>6 271</b> | <b>616</b>   | <b>380</b>   | <b>125</b>   |
| Energiewirtschaft, Wasser-<br>versorgung, Bergbau                         | 19 826                                    | 16 184        | 88            | 3 642         | 280           | 2 527              | 2 459        | 9            | 68           | 1            |
| Verarbeitendes Gewerbe  | 41 321                                    | 26 734        | 3 298         | 14 587        | 5 747         | 2 988              | 2 731        | 601          | 257          | 112          |
| Chemische Industrie und<br>Mineralölverarbeitung                          | 12 766                                    | 6 831         | 480           | 5 935         | 1 750         | 421                | 332          | 25           | 89           | 28           |
| Kunststoff-, Gummi- und<br>Asbestverarbeitung                             | 1 796                                     | 1 289         | 196           | 507           | 199           | 244                | 236          | 78           | 8            | 3            |
| Gewinnung und Verarbeitung von Steinen<br>und Erden, Feinkeramik und Glas | 2 903                                     | 1 993         | 37            | 910           | 297           | 223                | 212          | 1            | 11           | 2            |
| Eisen- und Metallerzeugung, Giesserei<br>und Stahlverformung              | 2 478                                     | 1 874         | 39            | 604           | 224           | 200                | 193          | 2            | 7            | 2            |
| Stahl-, Maschinen- und<br>Fahrzeugbau, ADV                                | 8 234                                     | 5 727         | 84            | 2 507         | 878           | 545                | 497          | 2            | 48           | 12           |
| Elektrotechnik (ohne ADV), Fein-<br>mechanik, EBM-Waren                   | 4 415                                     | 3 263         | 912           | 1 152         | 432           | 287                | 274          | 76           | 13           | 1            |
| Holz-, Papier- und Druckgewerbe   | 2 085                                     | 1 444         | 128           | 641           | 309           | 95                 | 90           | 4            | 5            | 3            |
| Leder-, Textil- und Bekleidungs-gewerbe                                   | 1 119                                     | 705           | 265           | 414           | 265           | 116                | 108          | 46           | 8            | 2            |
| Nahrungs- und Genußmittelgewerbe  | 5 525                                     | 3 608         | 1 177         | 1 917         | 1 393         | 857                | 789          | 367          | 68           | 59           |
| <b>Baugewerbe</b>   | <b>12 435</b>                             | <b>9 981</b>  | <b>105</b>    | <b>2 454</b>  | <b>1 091</b>  | <b>1 116</b>       | <b>1 081</b> | <b>6</b>     | <b>35</b>    | <b>12</b>    |
| Bauhauptgewerbe   | 7 896                                     | 6 304         | 35            | 1 592         | 621           | 755                | 730          | 2            | 25           | 7            |
| Ausbau- und Bauhilfsgewerbe   | 4 539                                     | 3 677         | 70            | 862           | 470           | 361                | 351          | 4            | 10           | 5            |
| <b>Handel und Verkehr</b>   | <b>28 123</b>                             | <b>9 607</b>  | <b>2 171</b>  | <b>18 516</b> | <b>12 422</b> | <b>1 270</b>       | <b>756</b>   | <b>183</b>   | <b>514</b>   | <b>350</b>   |
| Handel  | 22 990                                    | 5 586         | 1 554         | 17 404        | 11 757        | 1 055              | 556          | 160          | 499          | 342          |
| Großhandel  | 5 281                                     | 2 004         | 405           | 3 277         | 1 287         | 337                | 267          | 98           | 70           | 27           |
| Handelsvermittlung  | 1 002                                     | 357           | 78            | 645           | 351           | 55                 | 41           | 1            | 14           | 8            |
| Einzelhandel  | 16 707                                    | 3 225         | 1 071         | 13 482        | 10 119        | 663                | 248          | 61           | 415          | 307          |
| Verkehr und Nachrichtenübermittlung                                       | 5 133                                     | 4 021         | 617           | 1 112         | 665           | 215                | 200          | 23           | 15           | 8            |
| Eisenbahnen   | 2   | 1             | -             | 1             | -             | -                  | -            | -            | -            | -            |
| Deutsche Bundespost   | 1 066                                     | 920           | 378           | 146           | 119           | 17                 | 17           | 7            | -            | -            |
| Verkehr (ohne Eisenbahnen<br>und Bundespost)                              | 4 065                                     | 3 100         | 239           | 965           | 546           | 198                | 183          | 16           | 15           | 8            |
| <b>Sonstige Wirtschaftsbereiche</b>                                       | <b>59 087</b>                             | <b>17 161</b> | <b>8 706</b>  | <b>41 926</b> | <b>30 335</b> | <b>3 494</b>       | <b>2 113</b> | <b>890</b>   | <b>1 381</b> | <b>953</b>   |
| Kreditinstitute und Versicherungsgewerbe                                  | 3 794                                     | 88            | 74            | 3 706         | 2 103         | 33                 | 1            | 1            | 32           | 20           |
| Kredit- und Finanzierungs-institute                                       | 3 243                                     | 77            | 66            | 3 166         | 1 839         | 27                 | -            | -            | 27           | 19           |
| Versicherungsgewerbe  | 551                                       | 11            | 8             | 540           | 264           | 6                  | 1            | 1            | 5            | 1            |
| Dienstleistungen a.n.g.   | 42 301                                    | 13 200        | 7 025         | 29 101        | 22 355        | 2 991              | 1 848        | 816          | 1 143        | 843          |
| Gaststätten und Beherbergungsgewerbe                                      | 6 760                                     | 3 351         | 2 097         | 3 409         | 2 646         | 1 036              | 887          | 359          | 149          | 100          |
| Reinigung und Körperpflege  | 2 622                                     | 2 351         | 1 859         | 271           | 205           | 385                | 382          | 278          | 3            | 1            |
| Wissenschaft, Bildung,<br>Kunst und Publizistik                           | 6 020                                     | 1 291         | 1 006         | 4 729         | 3 602         | 257                | 40           | 28           | 217          | 136          |
| Gesundheits- und Veterinärwesen   | 15 263                                    | 1 650         | 1 280         | 13 613        | 11 541        | 713                | 82           | 69           | 631          | 515          |
| Rechts- und Wirtschaftsberatung usw.                                      | 6 593                                     | 823           | 169           | 5 770         | 3 715         | 158                | 39           | 4            | 119          | 82           |
| sonstige Dienstleistungen   | 5 043                                     | 3 734         | 614           | 1 309         | 646           | 442                | 418          | 78           | 24           | 9            |
| Organisationen ohne Erwerbscharakter<br>und private Haushalte             | 3 796                                     | 954           | 528           | 2 842         | 2 074         | 222                | 104          | 29           | 118          | 46           |
| Gebietskörperschaften<br>und Sozialversicherungen                         | 9 196                                     | 2 919         | 1 079         | 6 277         | 3 803         | 248                | 160          | 44           | 88           | 44           |
| Gebietskörperschaften<br>Sozialversicherungen                             | 8 111                                     | 2 858         | 1 037         | 5 253         | 3 137         | 242                | 159          | 43           | 83           | 41           |
|   | 1 085                                     | 61            | 42            | 1 024         | 666           | 6                  | 1            | 1            | 5            | 3            |
| Ohne Angabe   | -   | -             | -             | -             | -             | -                  | -            | -            | -            | -            |
| <b>Insgesamt</b>  | <b>162 202</b>                            | <b>80 906</b> | <b>14 624</b> | <b>81 296</b> | <b>49 974</b> | <b>11 526</b>      | <b>9 267</b> | <b>1 698</b> | <b>2 259</b> | <b>1 431</b> |

**Noch: 1. Sozialversicherungspflichtig beschäftigte Arbeitnehmer insgesamt sowie ausländische Arbeitnehmer  
am 31.12.1996 nach Wirtschaftsabteilungen und -gruppen und Stellung im Beruf**

| Wirtschaftsabteilung<br><br>Wirtschaftsunterabteilung                     | Sozialversicherungspflichtig Beschäftigte |               |               |               |               | zu-<br>sammen | Darunter Ausländer |            |             |            |
|---|---|---------------|---------------|---------------|---------------|---------------|--------------------|------------|-------------|------------|
|   | Ins-<br>gesamt                            | davon         |               |               |               |               | davon              |            |             |            |
|   |   | Arbeiter      |               | Angestellte   |               |               | Arbeiter           |            | Angestellte |            |
|   |   | zusammen      | weiblich      | zusammen      | weiblich      |               | zusammen           | weiblich   | zusammen    | weiblich   |
| <b>Kreis Steinfurt</b>  |   |               |               |               |               |               |                    |            |             |            |
| Land- und Forstwirtschaft,<br>Tierhaltung und Fischerei                   | 1 295                                     | 1 133         | 339           | 162           | 93            | 59            | 59                 | 13         | -           | -          |
| Produzierendes Gewerbe  | 55 043                                    | 38 343        | 5 824         | 16 700        | 6 600         | 2 983         | 2 777              | 491        | 206         | 88         |
| Energiewirtschaft, Wasser-<br>versorgung, Bergbau                         | 3 631                                     | 2 611         | 22            | 1 020         | 211           | 55            | 50                 | -          | 5           | -          |
| Verarbeitendes Gewerbe  | 43 322                                    | 29 000        | 5 743         | 14 322        | 5 773         | 2 523         | 2 333              | 490        | 190         | 82         |
| Chemische Industrie und<br>Mineralölverarbeitung                          | 963                                       | 647           | 224           | 316           | 127           | 39            | 36                 | 13         | 3           | -          |
| Kunststoff-, Gummi- und<br>Asbestverarbeitung                             | 3 416                                     | 2 393         | 400           | 1 023         | 340           | 218           | 204                | 13         | 14          | 7          |
| Gewinnung und Verarbeitung von Steinen<br>und Erden, Feinkeramik und Glas | 1 583                                     | 1 223         | 33            | 360           | 117           | 55            | 53                 | -          | 2           | 2          |
| Eisen- und Metallerzeugung, Giesserei<br>und Stahlverformung              | 1 529                                     | 1 228         | 22            | 301           | 99            | 78            | 74                 | -          | 4           | 1          |
| Stahl-, Maschinen- und<br>Fahrzeugbau, ADV                                | 13 502                                    | 8 595         | 255           | 4 907         | 1 431         | 424           | 370                | 7          | 54          | 21         |
| Elektrotechnik (ohne ADV), Fein-<br>mechanik, EBM-Waren                   | 2 385                                     | 1 605         | 393           | 780           | 314           | 119           | 113                | 20         | 6           | 4          |
| Holz-, Papier- und Druckgewerbe   | 5 435                                     | 3 788         | 538           | 1 647         | 687           | 309           | 288                | 49         | 21          | 10         |
| Leder-, Textil- und Bekleidungs-gewerbe                                   | 8 877                                     | 5 811         | 2 336         | 3 066         | 1 349         | 874           | 814                | 214        | 60          | 21         |
| Nahrungs- und Genußmittelgewerbe  | 5 632                                     | 3 710         | 1 542         | 1 922         | 1 309         | 407           | 381                | 174        | 26          | 16         |
| Baugewerbe  | 8 090                                     | 6 732         | 59            | 1 358         | 616           | 405           | 394                | 1          | 11          | 6          |
| Bauhauptgewerbe   | 5 674                                     | 4 778         | 17            | 896           | 339           | 340           | 333                | -          | 7           | 4          |
| Ausbau- und Bauhilfsgewerbe   | 2 416                                     | 1 954         | 42            | 462           | 277           | 65            | 61                 | 1          | 4           | 2          |
| Handel und Verkehr  | 22 095                                    | 8 427         | 1 973         | 13 668        | 8 303         | 604           | 389                | 54         | 216         | 125        |
| Handel  | 16 305                                    | 4 321         | 1 032         | 11 984        | 7 496         | 422           | 247                | 38         | 175         | 108        |
| Großhandel  | 5 256                                     | 1 981         | 421           | 3 275         | 1 210         | 188           | 140                | 21         | 48          | 22         |
| Handelsvermittlung  | 1 057                                     | 357           | 36            | 700           | 303           | 21            | 14                 | -          | 7           | 4          |
| Einzelhandel  | 9 992                                     | 1 983         | 575           | 8 009         | 5 983         | 213           | 93                 | 17         | 120         | 82         |
| Verkehr und Nachrichtenübermittlung                                       | 5 790                                     | 4 106         | 941           | 1 684         | 807           | 182           | 142                | 16         | 40          | 17         |
| Eisenbahnen   | 16  | 13            | -             | 3             | -             | -             | -                  | -          | -           | -          |
| Deutsche Bundespost   | 1 017                                     | 948           | 511           | 69            | 32            | 14            | 14                 | 7          | -           | -          |
| Verkehr (ohne Eisenbahnen<br>und Bundespost)                              | 4 757                                     | 3 145         | 430           | 1 612         | 775           | 168           | 128                | 9          | 40          | 17         |
| Sonstige Wirtschaftsbereiche  | 35 627                                    | 9 616         | 5 105         | 26 011        | 18 413        | 1 024         | 653                | 310        | 371         | 247        |
| Kreditinstitute und Versicherungsgewerbe                                  | 2 827                                     | 89            | 83            | 2 738         | 1 424         | 8             | -                  | -          | 8           | 2          |
| Kredit- und Finanzierungs-institute                                       | 2 592                                     | 88            | 82            | 2 504         | 1 293         | 4             | -                  | -          | 4           | 1          |
| Versicherungsgewerbe  | 235                                       | 1             | 1             | 234           | 131           | 4             | -                  | -          | 4           | 1          |
| Dienstleistungen a.n.g.   | 23 292                                    | 6 182         | 4 019         | 17 110        | 13 095        | 882           | 584                | 279        | 298         | 209        |
| Gaststätten und Beherbergungsgewerbe                                      | 4 484                                     | 1 880         | 1 277         | 2 604         | 1 945         | 349           | 304                | 104        | 45          | 32         |
| Reinigung und Körperpflege  | 1 779                                     | 1 653         | 1 421         | 126           | 94            | 153           | 152                | 115        | 1           | 1          |
| Wissenschaft, Bildung,<br>Kunst und Publizistik                           | 3 641                                     | 597           | 415           | 3 044         | 2 331         | 52            | 18                 | 8          | 34          | 20         |
| Gesundheits- und Veterinärwesen   | 8 327                                     | 761           | 596           | 7 566         | 6 437         | 204           | 40                 | 36         | 164         | 128        |
| Rechts- und Wirtschaftsberatung usw.                                      | 3 700                                     | 317           | 62            | 3 383         | 2 105         | 67            | 16                 | 2          | 51          | 25         |
| sonstige Dienstleistungen   | 1 361                                     | 974           | 248           | 387           | 183           | 57            | 54                 | 14         | 3           | 3          |
| Organisationen ohne Erwerbscharakter<br>und private Haushalte             | 2 891                                     | 820           | 488           | 2 071         | 1 540         | 84            | 57                 | 27         | 27          | 14         |
| Gebietskörperschaften<br>und Sozialversicherungen                         | 6 617                                     | 2 525         | 515           | 4 092         | 2 354         | 50            | 12                 | 4          | 38          | 22         |
| Gebietskörperschaften<br>Sozialversicherungen                             | 5 910<br>707                              | 2 461<br>64   | 465<br>50     | 3 449<br>643  | 1 944<br>410  | 47<br>3       | 12<br>-            | 4<br>-     | 35<br>3     | 21<br>1    |
| Ohne Angabe   | 2   | 1             | -             | 1             | -             | -             | -                  | -          | -           | -          |
| <b>Insgesamt</b>  | <b>114 062</b>                            | <b>57 520</b> | <b>13 241</b> | <b>56 542</b> | <b>33 409</b> | <b>4 670</b>  | <b>3 878</b>       | <b>868</b> | <b>792</b>  | <b>460</b> |

**Noch: 1. Sozialversicherungspflichtig beschäftigte Arbeitnehmer insgesamt sowie ausländische Arbeitnehmer  
am 31.12.1996 nach Wirtschaftsabteilungen und -gruppen und Stellung im Beruf**

| Wirtschaftsabteilung<br><br>Wirtschaftsunterabteilung                     | Sozialversicherungspflichtig Beschäftigte |               |              |               |               |               | Darunter Ausländer |              |             |            |
|---|---|---------------|--------------|---------------|---------------|---------------|--------------------|--------------|-------------|------------|
|   | ins-<br>gesamt                            | davon         |              |               |               | zu-<br>sammen | davon              |              |             |            |
|   |   | Arbeiter      |              | Angestellte   |               |               | Arbeiter           |              | Angestellte |            |
|   |   | zusammen      | weiblich     | zusammen      | weiblich      |               | zusammen           | weiblich     | zusammen    | weiblich   |
| <b>Kreis Warendorf</b>  |   |               |              |               |               |               |                    |              |             |            |
| Land- und Forstwirtschaft,<br>Tierhaltung und Fischerei                   | 1 152                                     | 964           | 221          | 188           | 84            | 100           | 99                 | 23           | 1           | -          |
| <b>Produzierendes Gewerbe</b>   | <b>44 255</b>                             | <b>30 803</b> | <b>3 184</b> | <b>13 452</b> | <b>4 769</b>  | <b>3 966</b>  | <b>3 745</b>       | <b>457</b>   | <b>221</b>  | <b>83</b>  |
| Energiewirtschaft, Wasser-<br>versorgung, Bergbau                         | 3 083                                     | 2 427         | 7            | 656           | 62            | 530           | 514                | 3            | 16          | -          |
| Verarbeitendes Gewerbe  | 36 181                                    | 24 126        | 3 113        | 12 055        | 4 344         | 3 051         | 2 856              | 452          | 195         | 79         |
| Chemische Industrie und<br>Mineralölverarbeitung                          | 404                                       | 223           | 102          | 181           | 97            | 29            | 25                 | 20           | 4           | 1          |
| Kunststoff-, Gummi- und<br>Asbestverarbeitung                             | 2 563                                     | 1 744         | 121          | 819           | 305           | 150           | 138                | 12           | 12          | 4          |
| Gewinnung und Verarbeitung von Steinen<br>und Erden, Feinkeramik und Glas | 2 417                                     | 1 653         | 43           | 764           | 220           | 191           | 182                | 5            | 9           | 5          |
| Eisen- und Metallherzeugung, Giesserei<br>und Stahlverformung             | 1 147                                     | 906           | 37           | 241           | 107           | 247           | 243                | 9            | 4           | -          |
| Stahl-, Maschinen- und<br>Fahrzeugbau, ADV                                | 12 652                                    | 7 524         | 269          | 5 128         | 1 484         | 699           | 602                | 28           | 97          | 32         |
| Elektrotechnik (ohne ADV), Fein-<br>mechanik, EBM-Waren                   | 8 048                                     | 5 414         | 1 166        | 2 634         | 874           | 800           | 758                | 182          | 42          | 23         |
| Holz-, Papier- und Druckgewerbe   | 4 616                                     | 3 681         | 401          | 935           | 395           | 276           | 267                | 33           | 9           | 3          |
| Leder-, Textil- und Bekleidungsgewerbe                                    | 1 160                                     | 811           | 463          | 349           | 181           | 143           | 134                | 71           | 9           | 4          |
| Nahrungs- und Genußmittelgewerbe  | 3 174                                     | 2 170         | 511          | 1 004         | 681           | 516           | 507                | 92           | 9           | 7          |
| Baugewerbe  | 4 991                                     | 4 250         | 64           | 741           | 363           | 385           | 375                | 2            | 10          | 4          |
| Bauhauptgewerbe   | 3 316                                     | 2 858         | 22           | 458           | 182           | 277           | 271                | 2            | 6           | 2          |
| Ausbau- und Bauhilfsgewerbe   | 1 675                                     | 1 392         | 42           | 283           | 181           | 108           | 104                | -            | 4           | 2          |
| <b>Handel und Verkehr</b>   | <b>12 466</b>                             | <b>4 691</b>  | <b>1 003</b> | <b>7 776</b>  | <b>4 948</b>  | <b>693</b>    | <b>500</b>         | <b>181</b>   | <b>193</b>  | <b>128</b> |
| Handel  | 10 247                                    | 2 988         | 840          | 7 259         | 4 635         | 594           | 410                | 178          | 184         | 123        |
| Großhandel  | 3 461                                     | 1 439         | 296          | 2 022         | 727           | 231           | 184                | 47           | 47          | 18         |
| Handelsvermittlung  | 600                                       | 190           | 29           | 410           | 187           | 17            | 10                 | 1            | 7           | 5          |
| Einzelhandel  | 6 186                                     | 1 359         | 515          | 4 827         | 3 721         | 346           | 216                | 130          | 130         | 100        |
| Verkehr und Nachrichtenübermittlung                                       | 2 219                                     | 1 703         | 163          | 516           | 313           | 99            | 90                 | 3            | 9           | 6          |
| Eisenbahnen   | 11  | 2             | -            | 9             | -             | -             | -                  | -            | -           | -          |
| Deutsche Bundespost   | 264                                       | 179           | 87           | 85            | 79            | 3             | 3                  | -            | -           | -          |
| Verkehr (ohne Eisenbahnen<br>und Bundespost)                              | 1 944                                     | 1 522         | 76           | 422           | 234           | 96            | 87                 | 3            | 9           | 6          |
| <b>Sonstige Wirtschaftsbereiche</b>                                       | <b>22 262</b>                             | <b>6 340</b>  | <b>3 581</b> | <b>15 922</b> | <b>11 499</b> | <b>1 147</b>  | <b>822</b>         | <b>400</b>   | <b>325</b>  | <b>228</b> |
| Kreditinstitute und Versicherungsgewerbe                                  | 2 034                                     | 64            | 49           | 1 970         | 1 093         | 12            | 2                  | 2            | 10          | 7          |
| Kredit- und Finanzierungsinsti-<br>tute                                   | 1 796                                     | 62            | 47           | 1 734         | 936           | 10            | 2                  | 2            | 8           | 6          |
| Versicherungsgewerbe  | 238                                       | 2             | 2            | 236           | 157           | 2             | -                  | -            | 2           | 1          |
| Dienstleistungen a.n.g.   | 14 799                                    | 4 775         | 2 884        | 10 024        | 7 778         | 1 018         | 749                | 352          | 269         | 198        |
| Gaststätten und Beherbergungsgewerbe                                      | 1 741                                     | 918           | 624          | 823           | 674           | 236           | 203                | 84           | 33          | 19         |
| Reinigung und Körperpflege  | 1 376                                     | 1 292         | 963          | 84            | 61            | 325           | 325                | 168          | -           | -          |
| Wissenschaft, Bildung,<br>Kunst und Publizistik                           | 2 739                                     | 651           | 392          | 2 088         | 1 581         | 90            | 43                 | 13           | 47          | 30         |
| Gesundheits- und Veterinärwesen   | 5 417                                     | 668           | 551          | 4 749         | 4 095         | 193           | 44                 | 39           | 149         | 124        |
| Rechts- und Wirtschaftsberatung usw.                                      | 2 215                                     | 143           | 30           | 2 072         | 1 273         | 51            | 12                 | 1            | 39          | 24         |
| sonstige Dienstleistungen   | 1 311                                     | 1 103         | 324          | 208           | 94            | 123           | 122                | 47           | 1           | 1          |
| Organisationen ohne Erwerbscharakter<br>und private Haushalte             | 2 210                                     | 494           | 350          | 1 716         | 1 292         | 75            | 43                 | 30           | 32          | 16         |
| Gebietskörperschaften<br>und Sozialversicherungen                         | 3 219                                     | 1 007         | 298          | 2 212         | 1 336         | 42            | 28                 | 16           | 14          | 7          |
| Gebietskörperschaften<br>Sozialversicherungen                             | 2 768                                     | 965           | 265          | 1 803         | 1 064         | 34            | 26                 | 14           | 8           | 2          |
|   | 451                                       | 42            | 33           | 409           | 272           | 8             | 2                  | 2            | 6           | 5          |
| Ohne Angabe   | -   | -             | -            | -             | -             | -             | -                  | -            | -           | -          |
| <b>Insgesamt</b>  | <b>80 136</b>                             | <b>42 798</b> | <b>7 989</b> | <b>37 337</b> | <b>21 300</b> | <b>5 906</b>  | <b>5 166</b>       | <b>1 061</b> | <b>740</b>  | <b>440</b> |

**Noch: 1. Sozialversicherungspflichtig beschäftigte Arbeitnehmer insgesamt sowie ausländische Arbeitnehmer  
am 31.12.1996 nach Wirtschaftsabteilungen und -gruppen und Stellung im Beruf**

| Wirtschaftsabteilung<br><br>Wirtschaftsunterabteilung                     | Sozialversicherungspflichtig Beschäftigte |                |               |                |                | Darunter Ausländer |               |               |              |              |
|---|---|----------------|---------------|----------------|----------------|--------------------|---------------|---------------|--------------|--------------|
|   | ins-<br>gesamt                            | davon          |               |                |                | zu-<br>sammen      | davon         |               |              |              |
|   |   | Arbeiter       |               | Angestellte    |                |                    | Arbeiter      |               | Angestellte  |              |
|   |   | zusammen       | weiblich      | zusammen       | weiblich       |                    | zusammen      | weiblich      | zusammen     | weiblich     |
| <b>Regierungsbezirk Detmold</b>   |   |                |               |                |                |                    |               |               |              |              |
| Land- und Forstwirtschaft,<br>Tierhaltung und Fischerei                   | 5 318                                     | 4 533          | 1 244         | 785            | 451            | 490                | 481           | 82            | 9            | 6            |
| <b>Produzierendes Gewerbe</b>   | <b>330 646</b>                            | <b>227 856</b> | <b>38 836</b> | <b>102 789</b> | <b>39 858</b>  | <b>28 709</b>      | <b>26 988</b> | <b>5 573</b>  | <b>1 721</b> | <b>682</b>   |
| Energiewirtschaft, Wasser-<br>versorgung, Bergbau                         | 6 479                                     | 3 467          | 323           | 3 012          | 856            | 77                 | 55            | 9             | 22           | 7            |
| Verarbeitendes Gewerbe  | 282 122                                   | 189 191        | 37 265        | 92 931         | 35 542         | 25 436             | 23 816        | 5 356         | 1 620        | 632          |
| Chemische Industrie und<br>Mineralölverarbeitung                          | 6 637                                     | 3 459          | 890           | 3 178          | 1 375          | 426                | 365           | 75            | 61           | 26           |
| Kunststoff-, Gummi- und<br>Asbestverarbeitung                             | 18 941                                    | 13 369         | 3 434         | 5 572          | 2 062          | 2 646              | 2 533         | 614           | 113          | 42           |
| Gewinnung und Verarbeitung von Steinen<br>und Erden, Feinkeramik und Glas | 6 349                                     | 4 783          | 612           | 1 566          | 554            | 531                | 509           | 60            | 22           | 6            |
| Eisen- und Metallerzeugung, Giesserei<br>und Stahlverformung              | 17 347                                    | 13 148         | 578           | 4 199          | 1 370          | 2 588              | 2 510         | 97            | 78           | 29           |
| Stahl-, Maschinen- und<br>Fahrzeugbau, ADV                                | 75 937                                    | 47 304         | 3 376         | 28 633         | 8 593          | 5 152              | 4 659         | 506           | 493          | 143          |
| Elektrotechnik (ohne ADV), Fein-<br>mechanik, EBM-Waren                   | 46 956                                    | 30 618         | 8 289         | 16 338         | 5 476          | 3 568              | 3 279         | 1 088         | 289          | 103          |
| Holz-, Papier- und Druckgewerbe   | 65 947                                    | 48 680         | 7 251         | 17 267         | 6 795          | 5 839              | 5 598         | 989           | 241          | 94           |
| Leder-, Textil- und Bekleidungs-gewerbe                                   | 16 565                                    | 10 421         | 6 598         | 6 144          | 3 482          | 1 419              | 1 273         | 612           | 146          | 74           |
| Nahrungs- und Genußmittelgewerbe  | 27 443                                    | 17 409         | 6 237         | 10 034         | 5 835          | 3 267              | 3 090         | 1 315         | 177          | 115          |
| Baugewerbe  | 42 044                                    | 35 198         | 1 247         | 6 846          | 3 460          | 3 196              | 3 117         | 208           | 79           | 43           |
| Bauhauptgewerbe   | 27 274                                    | 22 867         | 316           | 4 407          | 1 912          | 2 364              | 2 302         | 93            | 62           | 31           |
| Ausbau- und Bauhilfsgewerbe   | 14 770                                    | 12 331         | 931           | 2 439          | 1 548          | 832                | 815           | 115           | 17           | 12           |
| <b>Handel und Verkehr</b>   | <b>125 630</b>                            | <b>47 668</b>  | <b>12 025</b> | <b>77 962</b>  | <b>48 749</b>  | <b>5 843</b>       | <b>3 869</b>  | <b>840</b>    | <b>1 974</b> | <b>1 238</b> |
| Handel  | 99 191                                    | 29 376         | 8 365         | 69 815         | 44 149         | 4 208              | 2 468         | 584           | 1 740        | 1 111        |
| Großhandel  | 34 325                                    | 13 764         | 2 572         | 20 561         | 8 340          | 1 711              | 1 329         | 242           | 382          | 144          |
| Handelsvermittlung  | 8 230                                     | 2 773          | 759           | 5 457          | 2 588          | 377                | 263           | 43            | 114          | 59           |
| Einzelhandel  | 56 636                                    | 12 839         | 5 034         | 43 797         | 33 221         | 2 120              | 876           | 299           | 1 244        | 908          |
| Verkehr und Nachrichtenübermittlung                                       | 26 439                                    | 18 292         | 3 660         | 8 147          | 4 600          | 1 635              | 1 401         | 256           | 234          | 127          |
| Eisenbahnen   | 1 459                                     | 1 107          | 4             | 352            | 140            | 45                 | 39            | -             | 6            | 2            |
| Deutsche Bundespost   | 3 915                                     | 3 193          | 1 589         | 722            | 582            | 174                | 169           | 65            | 5            | 3            |
| Verkehr (ohne Eisenbahnen<br>und Bundespost)                              | 21 065                                    | 13 992         | 2 067         | 7 073          | 3 878          | 1 416              | 1 193         | 191           | 223          | 122          |
| <b>Sonstige Wirtschaftsbereiche</b>                                       | <b>228 723</b>                            | <b>63 081</b>  | <b>36 110</b> | <b>165 642</b> | <b>112 582</b> | <b>11 910</b>      | <b>7 885</b>  | <b>3 922</b>  | <b>4 025</b> | <b>2 491</b> |
| Kreditinstitute und Versicherungsgewerbe                                  | 19 631                                    | 568            | 459           | 19 063         | 9 957          | 162                | 20            | 18            | 142          | 82           |
| Kredit- und Finanzierungsinsti-tute                                       | 15 575                                    | 517            | 417           | 15 058         | 8 031          | 127                | 18            | 16            | 109          | 71           |
| Versicherungsgewerbe  | 4 056                                     | 51             | 42            | 4 005          | 1 926          | 35                 | 2             | 2             | 33           | 11           |
| Dienstleistungen a.n.g.   | 162 106                                   | 48 808         | 30 481        | 113 298        | 81 064         | 9 948              | 6 806         | 3 615         | 3 142        | 2 089        |
| Gaststätten und Beherbergungsgewerbe                                      | 24 696                                    | 13 486         | 9 173         | 11 210         | 8 892          | 3 300              | 2 938         | 1 238         | 362          | 247          |
| Reinigung und Körperpflege  | 9 963                                     | 9 179          | 7 517         | 784            | 524            | 1 396              | 1 382         | 1 030         | 14           | 6            |
| Wissenschaft, Bildung,<br>Kunst und Publizistik                           | 29 512                                    | 5 812          | 4 156         | 23 700         | 15 953         | 1 148              | 442           | 369           | 706          | 362          |
| Gesundheits- und Veterinärwesen   | 58 350                                    | 8 353          | 6 389         | 49 997         | 40 105         | 2 287              | 718           | 620           | 1 569        | 1 219        |
| Rechts- und Wirtschaftsberatung usw.                                      | 25 740                                    | 2 405          | 788           | 23 335         | 13 673         | 594                | 202           | 59            | 392          | 217          |
| sonstige Dienstleistungen   | 13 845                                    | 9 573          | 2 458         | 4 272          | 1 917          | 1 223              | 1 124         | 299           | 99           | 38           |
| Organisationen ohne Erwerbscharakter<br>und private Haushalte             | 17 210                                    | 4 437          | 2 651         | 12 773         | 9 226          | 675                | 392           | 159           | 283          | 154          |
| Gebietskörperschaften<br>und Sozialversicherungen                         | 29 776                                    | 9 268          | 2 519         | 20 508         | 12 335         | 1 125              | 667           | 130           | 458          | 166          |
| Gebietskörperschaften<br>Sozialversicherungen                             | 25 452                                    | 8 987          | 2 305         | 16 465         | 9 660          | 1 100              | 660           | 124           | 440          | 152          |
|   | 4 324                                     | 281            | 214           | 4 043          | 2 675          | 25                 | 7             | 6             | 18           | 14           |
| Ohne Angabe   | 3   | 3              | 1             | -              | -              | -                  | -             | -             | -            | -            |
| <b>Insgesamt</b>  | <b>690 319</b>                            | <b>343 141</b> | <b>88 216</b> | <b>347 178</b> | <b>201 640</b> | <b>46 952</b>      | <b>39 223</b> | <b>10 417</b> | <b>7 729</b> | <b>4 417</b> |

**1. Sozialversicherungspflichtig beschäftigte Arbeitnehmer insgesamt sowie ausländische Arbeitnehmer  
am 31.12.1996 nach Wirtschaftsabteilungen und -gruppen und Stellung im Beruf**

| Wirtschaftsabteilung<br><br>Wirtschaftsunterabteilung                     | Sozialversicherungspflichtig Beschäftigte |               |               |               |               | Darunter Ausländer |              |              |              |              |
|---|---|---------------|---------------|---------------|---------------|--------------------|--------------|--------------|--------------|--------------|
|   | ins-<br>gesamt                            | davon         |               |               |               | zu-<br>sammen      | davon        |              |              |              |
|   |   | Arbeiter      |               | Angestellte   |               |                    | Arbeiter     |              | Angestellte  |              |
|   |   | zusammen      | weiblich      | zusammen      | weiblich      |                    | zusammen     | weiblich     | zusammen     | weiblich     |
| <b>Kreisfreie Stadt Bielefeld</b>   |   |               |               |               |               |                    |              |              |              |              |
| Land- und Forstwirtschaft,<br>Tierhaltung und Fischerei                   | 415                                       | 372           | 74            | 43            | 29            | 66                 | 65           | 10           | 1            | -            |
| <b>Produzierendes Gewerbe</b>   | <b>47 222</b>                             | <b>30 165</b> | <b>5 332</b>  | <b>17 057</b> | <b>6 276</b>  | <b>5 509</b>       | <b>5 202</b> | <b>1 122</b> | <b>307</b>   | <b>127</b>   |
| Energiewirtschaft, Wasser-<br>versorgung, Bergbau                         | 1 867                                     | 1 163         | 97            | 704           | 169           | 31                 | 25           | 2            | 6            | 2            |
| Verarbeitendes Gewerbe  | 39 590                                    | 24 333        | 4 975         | 15 257        | 5 611         | 4 688              | 4 411        | 1 031        | 277          | 113          |
| Chemische Industrie und<br>Mineralölverarbeitung                          | 1 701                                     | 851           | 175           | 850           | 402           | 186                | 169          | 20           | 17           | 8            |
| Kunststoff-, Gummi- und<br>Asbestverarbeitung                             | 1 645                                     | 1 013         | 409           | 632           | 266           | 246                | 235          | 83           | 11           | 5            |
| Gewinnung und Verarbeitung von Steinen<br>und Erden, Feinkeramik und Glas | 220                                       | 163           | 19            | 57            | 20            | 31                 | 29           | 3            | 2            | 1            |
| Eisen- und Metallerzeugung, Giesserei<br>und Stahlverformung              | 3 587                                     | 2 707         | 82            | 880           | 204           | 858                | 847          | 18           | 11           | 1            |
| Stahl-, Maschinen- und<br>Fahrzeugbau, ADV                                | 13 088                                    | 7 646         | 429           | 5 442         | 1 512         | 1 215              | 1 133        | 122          | 82           | 25           |
| Elektrotechnik (ohne ADV), Fein-<br>mechanik, EBM-Waren                   | 5 519                                     | 3 567         | 688           | 1 952         | 603           | 532                | 493          | 178          | 39           | 11           |
| Holz-, Papier- und Druckgewerbe   | 5 793                                     | 4 040         | 1 027         | 1 753         | 669           | 577                | 552          | 174          | 25           | 6            |
| Leder-, Textil- und Bekleidungs-gewerbe                                   | 4 041                                     | 2 388         | 1 460         | 1 653         | 916           | 546                | 507          | 240          | 39           | 22           |
| Nahrungs- und Genussmittelgewerbe   | 3 996                                     | 1 958         | 686           | 2 038         | 1 019         | 497                | 446          | 193          | 51           | 34           |
| <b>Baugewerbe</b>   | <b>5 765</b>                              | <b>4 669</b>  | <b>260</b>    | <b>1 096</b>  | <b>495</b>    | <b>790</b>         | <b>766</b>   | <b>89</b>    | <b>24</b>    | <b>12</b>    |
| Bauhauptgewerbe   | 3 547                                     | 2 859         | 209           | 688           | 279           | 593                | 576          | 86           | 17           | 7            |
| Ausbau- und Bauhilfsgewerbe   | 2 218                                     | 1 810         | 51            | 408           | 216           | 197                | 190          | 3            | 7            | 5            |
| <b>Handel und Verkehr</b>   | <b>27 315</b>                             | <b>9 434</b>  | <b>2 449</b>  | <b>17 881</b> | <b>10 460</b> | <b>1 719</b>       | <b>1 073</b> | <b>213</b>   | <b>646</b>   | <b>422</b>   |
| Handel  | 22 294                                    | 6 174         | 1 960         | 16 120        | 9 564         | 1 274              | 679          | 167          | 595          | 397          |
| Großhandel  | 8 707                                     | 3 057         | 739           | 5 650         | 2 296         | 480                | 346          | 59           | 134          | 62           |
| Handelsvermittlung  | 1 323                                     | 467           | 100           | 856           | 415           | 71                 | 45           | 7            | 26           | 12           |
| Einzelhandel  | 12 264                                    | 2 650         | 1 121         | 9 614         | 6 853         | 723                | 288          | 101          | 435          | 323          |
| Verkehr und Nachrichtenübermittlung                                       | 5 021                                     | 3 260         | 489           | 1 761         | 896           | 445                | 394          | 46           | 51           | 25           |
| Eisenbahnen   | 218                                       | 124           | -             | 94            | 46            | 27                 | 26           | -            | 1            | 1            |
| Deutsche Bundespost   | 1 084                                     | 895           | 254           | 189           | 114           | 85                 | 81           | 32           | 4            | 2            |
| Verkehr (ohne Eisenbahnen<br>und Bundespost)                              | 3 719                                     | 2 241         | 235           | 1 478         | 736           | 333                | 287          | 14           | 46           | 22           |
| <b>Sonstige Wirtschaftsbereiche</b>                                       | <b>52 870</b>                             | <b>13 036</b> | <b>7 002</b>  | <b>39 834</b> | <b>25 435</b> | <b>3 990</b>       | <b>2 657</b> | <b>1 431</b> | <b>1 333</b> | <b>854</b>   |
| Kreditinstitute und Versicherungsgewerbe                                  | 5 142                                     | 89            | 61            | 5 053         | 2 469         | 57                 | 8            | 7            | 49           | 29           |
| Kredit- und Finanzierungs-institute                                       | 3 576                                     | 79            | 55            | 3 497         | 1 848         | 41                 | 6            | 5            | 35           | 24           |
| Versicherungsgewerbe  | 1 566                                     | 10            | 6             | 1 556         | 621           | 16                 | 2            | 2            | 14           | 5            |
| Dienstleistungen a. n. g.   | 38 017                                    | 10 532        | 6 099         | 27 485        | 18 403        | 3 370              | 2 322        | 1 335        | 1 048        | 698          |
| Gaststätten und Beherbergungsgewerbe                                      | 3 943                                     | 2 375         | 1 476         | 1 568         | 1 232         | 833                | 757          | 325          | 76           | 47           |
| Reinigung und Körperpflege  | 2 024                                     | 1 837         | 1 432         | 187           | 118           | 443                | 435          | 325          | 8            | 3            |
| Wissenschaft, Bildung,<br>Kunst und Publizistik                           | 8 455                                     | 1 818         | 1 264         | 6 637         | 3 954         | 605                | 306          | 282          | 299          | 151          |
| Gesundheits- und Veterinärwesen   | 14 252                                    | 1 722         | 1 320         | 12 530        | 9 476         | 855                | 341          | 298          | 514          | 415          |
| Rechts- und Wirtschaftsberatung usw.                                      | 5 974                                     | 411           | 112           | 5 563         | 3 149         | 165                | 40           | 11           | 125          | 74           |
| sonstige Dienstleistungen   | 3 369                                     | 2 369         | 495           | 1 000         | 474           | 469                | 443          | 94           | 26           | 8            |
| Organisationen ohne Erwerbscharakter<br>und private Haushalte             | 4 334                                     | 1 082         | 562           | 3 252         | 2 200         | 272                | 171          | 65           | 101          | 67           |
| Gebietskörperschaften<br>und Sozialversicherungen                         | 5 377                                     | 1 333         | 280           | 4 044         | 2 363         | 291                | 156          | 24           | 135          | 60           |
| Gebietskörperschaften<br>Sozialversicherungen                             | 4 244                                     | 1 280         | 247           | 2 964         | 1 670         | 282                | 153          | 21           | 129          | 54           |
|   | 1 133                                     | 53            | 33            | 1 080         | 693           | 9                  | 3            | 3            | 6            | 6            |
| <b>Ohne Angabe</b>  | <b>-</b>                                  | <b>-</b>      | <b>-</b>      | <b>-</b>      | <b>-</b>      | <b>-</b>           | <b>-</b>     | <b>-</b>     | <b>-</b>     | <b>-</b>     |
| <b>Insgesamt</b>  | <b>127 822</b>                            | <b>53 007</b> | <b>14 857</b> | <b>74 815</b> | <b>42 199</b> | <b>11 284</b>      | <b>8 997</b> | <b>2 776</b> | <b>2 287</b> | <b>1 403</b> |

**Noch: 1. Sozialversicherungspflichtig beschäftigte Arbeitnehmer insgesamt sowie ausländische Arbeitnehmer  
am 31.12.1996 nach Wirtschaftsabteilungen und -gruppen und Stellung im Beruf**

| Wirtschaftsabteilung<br>Wirtschaftsunterabteilung                         | Sozialversicherungspflichtig Beschäftigte |               |               |               |               | Darunter Ausländer |               |              |              |            |
|---|---|---------------|---------------|---------------|---------------|--------------------|---------------|--------------|--------------|------------|
|   | ins-<br>gesamt                            | davon         |               |               |               | zu-<br>sammen      | davon         |              |              |            |
|   |   | Arbeiter      |               | Angestellte   |               |                    | Arbeiter      |              | Angestellte  |            |
|   |   | zusammen      | weiblich      | zusammen      | weiblich      |                    | zusammen      | weiblich     | zusammen     | weiblich   |
| <b>Kreis Gütersloh</b>  |   |               |               |               |               |                    |               |              |              |            |
| Land- und Forstwirtschaft,<br>Tierhaltung und Fischerei                   | 1 147                                     | 978           | 235           | 169           | 99            | 93                 | 92            | 14           | 1            | 1          |
| Produzierendes Gewerbe  | 73 811                                    | 52 181        | 9 380         | 21 630        | 8 542         | 8 709              | 8 296         | 1 882        | 413          | 171        |
| Energiewirtschaft, Wasser-<br>versorgung, Bergbau                         | 521                                       | 244           | 28            | 277           | 97            | 8                  | 6             | 1            | 2            | 1          |
| Verarbeitendes Gewerbe  | 65 655                                    | 45 598        | 9 196         | 20 057        | 7 821         | 8 050              | 7 653         | 1 864        | 397          | 163        |
| Chemische Industrie und<br>Mineralölverarbeitung                          | 850                                       | 378           | 184           | 472           | 227           | 24                 | 15            | 5            | 9            | 4          |
| Kunststoff-, Gummi- und<br>Asbestverarbeitung                             | 3 034                                     | 2 104         | 379           | 930           | 365           | 472                | 447           | 59           | 25           | 9          |
| Gewinnung und Verarbeitung von Steinen<br>und Erden, Feinkeramik und Glas | 500                                       | 384           | 10            | 116           | 44            | 52                 | 52            | 3            | -            | -          |
| Eisen- und Metallerzeugung, Giesserei<br>und Stahlverformung              | 4 536                                     | 3 495         | 175           | 1 041         | 371           | 718                | 700           | 26           | 18           | 6          |
| Stahl-, Maschinen- und<br>Fahrzeugbau, ADV                                | 15 118                                    | 10 291        | 663           | 4 827         | 1 437         | 1 584              | 1 489         | 174          | 95           | 28         |
| Elektrotechnik (ohne ADV), Fein-<br>mechanik, EBM-Waren                   | 11 927                                    | 7 754         | 1 985         | 4 173         | 1 497         | 1 139              | 1 044         | 352          | 95           | 40         |
| Holz-, Papier- und Druckgewerbe   | 16 223                                    | 12 095        | 1 586         | 4 128         | 1 474         | 1 751              | 1 690         | 256          | 61           | 21         |
| Leder-, Textil- und Bekleidungs-gewerbe                                   | 3 500                                     | 1 926         | 1 312         | 1 574         | 954           | 290                | 241           | 122          | 49           | 28         |
| Nahrungs- und Genußmittelgewerbe  | 9 967                                     | 7 171         | 2 902         | 2 796         | 1 452         | 2 020              | 1 975         | 867          | 45           | 27         |
| Baugewerbe  | 7 635                                     | 6 339         | 156           | 1 296         | 624           | 651                | 637           | 17           | 14           | 7          |
| Bauhauptgewerbe   | 4 667                                     | 3 933         | 21            | 734           | 308           | 483                | 473           | 2            | 10           | 5          |
| Ausbau- und Bauhilfsgewerbe   | 2 968                                     | 2 406         | 135           | 562           | 316           | 168                | 164           | 15           | 4            | 2          |
| Handel und Verkehr  | 22 171                                    | 8 942         | 2 457         | 13 229        | 8 018         | 1 344              | 917           | 243          | 427          | 282        |
| Handel  | 15 478                                    | 4 911         | 1 219         | 10 567        | 6 497         | 805                | 508           | 95           | 297          | 206        |
| Großhandel  | 6 021                                     | 2 516         | 385           | 3 505         | 1 413         | 368                | 305           | 51           | 63           | 26         |
| Handelsvermittlung  | 1 083                                     | 352           | 76            | 731           | 327           | 59                 | 46            | 5            | 13           | 5          |
| Einzelhandel  | 8 374                                     | 2 043         | 758           | 6 331         | 4 757         | 378                | 157           | 39           | 221          | 175        |
| Verkehr und Nachrichtenübermittlung                                       | 6 693                                     | 4 031         | 1 238         | 2 662         | 1 521         | 539                | 409           | 148          | 130          | 76         |
| Eisenbahnen   | 23  | 4             | -             | 19            | -             | -                  | -             | -            | -            | -          |
| Deutsche Bundespost   | 134                                       | 106           | 62            | 28            | 28            | 4                  | 4             | 1            | -            | -          |
| Verkehr (ohne Eisenbahnen<br>und Bundespost)                              | 6 536                                     | 3 921         | 1 176         | 2 615         | 1 493         | 535                | 405           | 147          | 130          | 76         |
| <b>Sonstige Wirtschaftsbereiche</b>                                       | <b>29 510</b>                             | <b>7 283</b>  | <b>4 133</b>  | <b>22 227</b> | <b>15 535</b> | <b>1 796</b>       | <b>1 175</b>  | <b>569</b>   | <b>621</b>   | <b>376</b> |
| Kreditinstitute und Versicherungsgewerbe                                  | 2 732                                     | 51            | 44            | 2 681         | 1 507         | 20                 | -             | -            | 20           | 12         |
| Kredit- und Finanzierungsinstitute  | 2 344                                     | 44            | 38            | 2 300         | 1 270         | 14                 | -             | -            | 14           | 10         |
| Versicherungsgewerbe  | 388                                       | 7             | 6             | 381           | 237           | 6                  | -             | -            | 6            | 2          |
| Dienstleistungen a.n.g.   | 19 889                                    | 5 563         | 3 483         | 14 326        | 10 243        | 1 428              | 966           | 513          | 462          | 312        |
| Gaststätten und Beherbergungsgewerbe                                      | 2 744                                     | 1 593         | 1 044         | 1 151         | 948           | 429                | 393           | 176          | 36           | 21         |
| Reinigung und Körperpflege  | 1 948                                     | 1 794         | 1 379         | 154           | 102           | 374                | 371           | 242          | 3            | 1          |
| Wissenschaft, Bildung,<br>Kunst und Publizistik                           | 3 896                                     | 559           | 405           | 3 337         | 2 255         | 145                | 39            | 29           | 106          | 58         |
| Gesundheits- und Veterinärwesen   | 5 711                                     | 543           | 412           | 5 168         | 4 388         | 275                | 53            | 38           | 222          | 185        |
| Rechts- und Wirtschaftsberatung usw.                                      | 3 906                                     | 290           | 71            | 3 616         | 2 216         | 82                 | 15            | 7            | 67           | 39         |
| sonstige Dienstleistungen   | 1 684                                     | 784           | 172           | 900           | 334           | 123                | 95            | 21           | 28           | 8          |
| Organisationen ohne Erwerbscharakter<br>und private Haushalte             | 2 936                                     | 467           | 306           | 2 469         | 1 987         | 95                 | 48            | 19           | 47           | 25         |
| Gebietskörperschaften<br>und Sozialversicherungen                         | 3 953                                     | 1 202         | 300           | 2 751         | 1 798         | 253                | 161           | 37           | 92           | 27         |
| Gebietskörperschaften<br>Sozialversicherungen                             | 3 431                                     | 1 175         | 275           | 2 256         | 1 461         | 249                | 161           | 37           | 88           | 25         |
|   | 522                                       | 27            | 25            | 495           | 337           | 4                  | -             | -            | 4            | 2          |
| Ohne Angabe   | -   | -             | -             | -             | -             | -                  | -             | -            | -            | -          |
| <b>Insgesamt</b>  | <b>126 639</b>                            | <b>69 384</b> | <b>16 205</b> | <b>57 255</b> | <b>32 194</b> | <b>11 942</b>      | <b>10 480</b> | <b>2 708</b> | <b>1 462</b> | <b>830</b> |

**Noch: 1. Sozialversicherungspflichtig beschäftigte Arbeitnehmer insgesamt sowie ausländische Arbeitnehmer  
am 31.12.1996 nach Wirtschaftsabteilungen und -gruppen und Stellung im Beruf**

| Wirtschaftsabteilung<br><br>Wirtschaftsunterabteilung                     | Sozialversicherungspflichtig Beschäftigte |               |               |               |               | Darunter Ausländer |              |              |             |            |
|---|---|---------------|---------------|---------------|---------------|--------------------|--------------|--------------|-------------|------------|
|   | ins-<br>gesamt                            | davon         |               |               |               | zu-<br>sammen      | davon        |              |             |            |
|   |   | Arbeiter      |               | Angestellte   |               |                    | Arbeiter     |              | Angestellte |            |
|   |   | zusammen      | weiblich      | zusammen      | weiblich      |                    | zusammen     | weiblich     | zusammen    | weiblich   |
| <b>Kreis Herford</b>  |   |               |               |               |               |                    |              |              |             |            |
| Land- und Forstwirtschaft,<br>Tierhaltung und Fischerei                   | 578                                       | 505           | 196           | 73            | 48            | 48                 | 47           | 7            | 1           | 1          |
| <b>Produzierendes Gewerbe</b>   | <b>46 227</b>                             | <b>31 990</b> | <b>7 129</b>  | <b>14 237</b> | <b>5 845</b>  | <b>4 294</b>       | <b>4 078</b> | <b>1 059</b> | <b>216</b>  | <b>90</b>  |
| Energiewirtschaft, Wasser-<br>versorgung, Bergbau                         | 905                                       | 375           | 81            | 530           | 185           | 11                 | 6            | 2            | 5           | 1          |
| Verarbeitendes Gewerbe  | 40 290                                    | 27 330        | 6 800         | 12 960        | 5 258         | 3 818              | 3 615        | 1 002        | 203         | 83         |
| Chemische Industrie und<br>Mineralölverarbeitung                          | 905                                       | 435           | 73            | 470           | 162           | 78                 | 66           | 28           | 12          | 5          |
| Kunststoff-, Gummi- und<br>Asbestverarbeitung                             | 2 988                                     | 2 178         | 671           | 810           | 314           | 536                | 523          | 163          | 13          | 8          |
| Gewinnung und Verarbeitung von Steinen<br>und Erden, Feinkeramik und Glas | 1 386                                     | 1 085         | 319           | 301           | 107           | 204                | 197          | 43           | 7           | -          |
| Eisen- und Metallerzeugung, Giesserei<br>und Stahlverformung              | 1 720                                     | 1 285         | 109           | 435           | 145           | 214                | 209          | 27           | 5           | 1          |
| Stahl-, Maschinen- und<br>Fahrzeugbau, ADV                                | 6 313                                     | 4 083         | 330           | 2 230         | 758           | 390                | 361          | 67           | 29          | 9          |
| Elektrotechnik (ohne ADV), Fein-<br>mechanik, EBM-Waren                   | 6 891                                     | 4 739         | 1 486         | 2 152         | 761           | 737                | 703          | 222          | 34          | 12         |
| Holz-, Papier- und Druckgewerbe   | 13 437                                    | 9 343         | 1 498         | 4 094         | 1 775         | 1 249              | 1 187        | 258          | 62          | 30         |
| Leder-, Textil- und Bekleidungsgewerbe                                    | 3 482                                     | 2 329         | 1 690         | 1 153         | 575           | 229                | 204          | 124          | 25          | 8          |
| Nahrungs- und Genußmittelgewerbe  | 3 168                                     | 1 853         | 624           | 1 315         | 661           | 181                | 165          | 70           | 16          | 10         |
| <b>Baugewerbe</b>   | <b>5 032</b>                              | <b>4 285</b>  | <b>248</b>    | <b>747</b>    | <b>402</b>    | <b>465</b>         | <b>457</b>   | <b>55</b>    | <b>8</b>    | <b>6</b>   |
| Bauhauptgewerbe   | 3 075                                     | 2 620         | 19            | 455           | 201           | 317                | 309          | 3            | 8           | 6          |
| Ausbau- und Bauhilfsgewerbe   | 1 957                                     | 1 665         | 229           | 292           | 201           | 148                | 148          | 52           | -           | -          |
| <b>Handel und Verkehr</b>   | <b>17 965</b>                             | <b>8 141</b>  | <b>2 816</b>  | <b>9 824</b>  | <b>6 198</b>  | <b>893</b>         | <b>696</b>   | <b>141</b>   | <b>197</b>  | <b>116</b> |
| Handel  | 13 911                                    | 4 795         | 1 491         | 9 116         | 5 813         | 633                | 444          | 103          | 189         | 111        |
| Großhandel  | 4 416                                     | 2 094         | 380           | 2 322         | 904           | 255                | 211          | 24           | 44          | 10         |
| Handelsvermittlung  | 2 174                                     | 878           | 300           | 1 296         | 602           | 104                | 85           | 21           | 19          | 9          |
| Einzelhandel  | 7 321                                     | 1 823         | 811           | 5 498         | 4 307         | 274                | 148          | 58           | 126         | 92         |
| Verkehr und Nachrichtenübermittlung                                       | 4 054                                     | 3 346         | 1 325         | 708           | 385           | 260                | 252          | 38           | 8           | 5          |
| Eisenbahnen   | 17  | 8             | -             | 9             | 1             | 2                  | 1            | -            | 1           | -          |
| Deutsche Bundespost   | 1 665                                     | 1 635         | 1 148         | 30            | 28            | 80                 | 80           | 30           | -           | -          |
| Verkehr (ohne Eisenbahnen<br>und Bundespost)                              | 2 372                                     | 1 703         | 177           | 669           | 356           | 178                | 171          | 8            | 7           | 5          |
| <b>Sonstige Wirtschaftsbereiche</b>                                       | <b>24 395</b>                             | <b>7 985</b>  | <b>4 421</b>  | <b>16 410</b> | <b>11 495</b> | <b>1 313</b>       | <b>968</b>   | <b>408</b>   | <b>346</b>  | <b>225</b> |
| Kreditinstitute und Versicherungsgewerbe                                  | 2 009                                     | 61            | 52            | 1 948         | 1 123         | 18                 | 6            | 6            | 12          | 7          |
| Kredit- und Finanzierungsinstitute  | 1 850                                     | 58            | 49            | 1 792         | 1 025         | 17                 | 6            | 6            | 11          | 7          |
| Versicherungsgewerbe  | 159                                       | 3             | 3             | 156           | 98            | 1                  | -            | -            | 1           | -          |
| Dienstleistungen a. n. g.   | 16 834                                    | 6 090         | 3 394         | 10 744        | 7 895         | 1 091              | 839          | 357          | 252         | 178        |
| Gaststätten und Beherbergungsgewerbe                                      | 2 002                                     | 1 306         | 888           | 696           | 544           | 362                | 332          | 119          | 30          | 19         |
| Reinigung und Körperpflege  | 922                                       | 855           | 703           | 67            | 48            | 102                | 100          | 84           | 2           | 1          |
| Wissenschaft, Bildung,<br>Kunst und Publizistik                           | 2 581                                     | 431           | 331           | 2 150         | 1 640         | 70                 | 17           | 8            | 53          | 29         |
| Gesundheits- und Veterinärwesen   | 5 211                                     | 825           | 674           | 4 386         | 3 689         | 147                | 31           | 27           | 116         | 97         |
| Rechts- und Wirtschaftsberatung usw.                                      | 3 292                                     | 485           | 163           | 2 807         | 1 669         | 89                 | 52           | 14           | 37          | 23         |
| sonstige Dienstleistungen   | 2 826                                     | 2 188         | 635           | 638           | 305           | 321                | 307          | 105          | 14          | 9          |
| Organisationen ohne Erwerbscharakter<br>und private Haushalte             | 1 639                                     | 465           | 364           | 1 174         | 878           | 48                 | 26           | 18           | 22          | 15         |
| Gebietskörperschaften<br>und Sozialversicherungen                         | 3 913                                     | 1 369         | 611           | 2 544         | 1 599         | 156                | 97           | 27           | 59          | 25         |
| Gebietskörperschaften<br>Sozialversicherungen                             | 3 258                                     | 1 315         | 571           | 1 943         | 1 203         | 153                | 97           | 27           | 56          | 23         |
|   | 655                                       | 54            | 40            | 601           | 396           | 3                  | -            | -            | 3           | 2          |
| <b>Ohne Angabe</b>  | <b>-</b>                                  | <b>-</b>      | <b>-</b>      | <b>-</b>      | <b>-</b>      | <b>-</b>           | <b>-</b>     | <b>-</b>     | <b>-</b>    | <b>-</b>   |
| <b>Insgesamt</b>  | <b>89 165</b>                             | <b>48 621</b> | <b>14 562</b> | <b>40 544</b> | <b>23 586</b> | <b>6 548</b>       | <b>5 789</b> | <b>1 615</b> | <b>759</b>  | <b>432</b> |



**Noch: 1. Sozialversicherungspflichtig beschäftigte Arbeitnehmer insgesamt sowie ausländische Arbeitnehmer  
am 31.12.1996 nach Wirtschaftsabteilungen und -gruppen und Stellung im Beruf**

| Wirtschaftsabteilung<br><br>Wirtschaftsunterabteilung                     | Sozialversicherungspflichtig Beschäftigte |               |              |               |               | Darunter Ausländer |              |            |             |            |
|---|---|---------------|--------------|---------------|---------------|--------------------|--------------|------------|-------------|------------|
|   | ins-<br>gesamt                            | davon         |              |               |               | zu-<br>sammen      | davon        |            |             |            |
|   |   | Arbeiter      |              | Angestellte   |               |                    | Arbeiter     |            | Angestellte |            |
|   |   | zusammen      | weiblich     | zusammen      | weiblich      |                    | zusammen     | weiblich   | zusammen    | weiblich   |
| <b>Kreis Höxter</b>   |   |               |              |               |               |                    |              |            |             |            |
| Land- und Forstwirtschaft,<br>Tierhaltung und Fischerei                   | 559                                       | 469           | 75           | 90            | 41            | 49                 | 48           | 5          | 1           | -          |
| <b>Produzierendes Gewerbe</b>   | <b>19 099</b>                             | <b>14 260</b> | <b>1 740</b> | <b>4 839</b>  | <b>2 054</b>  | <b>983</b>         | <b>926</b>   | <b>130</b> | <b>57</b>   | <b>26</b>  |
| Energiewirtschaft, Wasser-<br>versorgung, Bergbau                         | 424                                       | 198           | 18           | 226           | 54            | -                  | -            | -          | -           | -          |
| <b>Verarbeitendes Gewerbe</b>   | <b>15 580</b>                             | <b>11 390</b> | <b>1 688</b> | <b>4 190</b>  | <b>1 771</b>  | <b>847</b>         | <b>793</b>   | <b>125</b> | <b>54</b>   | <b>23</b>  |
| Chemische Industrie und<br>Mineralölverarbeitung                          | 578                                       | 345           | 236          | 233           | 118           | 13                 | 12           | 7          | 1           | -          |
| Kunststoff-, Gummi- und<br>Asbestverarbeitung                             | 2 195                                     | 1 572         | 200          | 623           | 197           | 167                | 157          | 27         | 10          | 3          |
| Gewinnung und Verarbeitung von Steinen<br>und Erden, Feinkeramik und Glas | 1 191                                     | 872           | 127          | 319           | 86            | 39                 | 38           | 3          | 1           | 1          |
| Eisen- und Metallerzeugung, Giesserei<br>und Stahlverformung              | 175                                       | 152           | 8            | 23            | 7             | 3                  | 3            | -          | -           | -          |
| Stahl-, Maschinen- und<br>Fahrzeugbau, ADV                                | 3 732                                     | 2 523         | 114          | 1 209         | 397           | 105                | 90           | 5          | 15          | 6          |
| Elektrotechnik (ohne ADV), Fein-<br>mechanik, EBM-Waren                   | 1 900                                     | 1 557         | 224          | 343           | 122           | 182                | 178          | 42         | 4           | -          |
| Holz-, Papier- und Druckgewerbe   | 3 792                                     | 3 080         | 323          | 712           | 262           | 265                | 254          | 17         | 11          | 4          |
| Leder-, Textil- und Bekleidungs-gewerbe                                   | 395                                       | 274           | 189          | 121           | 81            | 18                 | 17           | 11         | 1           | -          |
| Nahrungs- und Genußmittelgewerbe  | 1 622                                     | 1 015         | 267          | 607           | 501           | 55                 | 44           | 13         | 11          | 9          |
| <b>Baugewerbe</b>   | <b>3 095</b>                              | <b>2 672</b>  | <b>34</b>    | <b>423</b>    | <b>229</b>    | <b>136</b>         | <b>133</b>   | <b>5</b>   | <b>3</b>    | <b>3</b>   |
| Bauhauptgewerbe   | 2 295                                     | 1 997         | 9            | 298           | 129           | 111                | 108          | -          | 3           | 3          |
| Ausbau- und Bauhilfsgewerbe   | 800                                       | 675           | 25           | 125           | 100           | 25                 | 25           | 5          | -           | -          |
| <b>Handel und Verkehr</b>   | <b>6 921</b>                              | <b>2 444</b>  | <b>394</b>   | <b>4 477</b>  | <b>3 015</b>  | <b>146</b>         | <b>91</b>    | <b>16</b>  | <b>55</b>   | <b>37</b>  |
| <b>Handel</b>   | <b>5 903</b>                              | <b>1 708</b>  | <b>349</b>   | <b>4 195</b>  | <b>2 829</b>  | <b>122</b>         | <b>69</b>    | <b>15</b>  | <b>53</b>   | <b>36</b>  |
| Großhandel  | 2 005                                     | 931           | 145          | 1 074         | 405           | 53                 | 36           | 7          | 17          | 6          |
| Handelsvermittlung  | 123                                       | 21            | 5            | 102           | 51            | -                  | -            | -          | -           | -          |
| Einzelhandel  | 3 775                                     | 756           | 199          | 3 019         | 2 373         | 69                 | 33           | 8          | 36          | 30         |
| <b>Verkehr und Nachrichtenübermittlung</b>                                | <b>1 018</b>                              | <b>736</b>    | <b>45</b>    | <b>282</b>    | <b>186</b>    | <b>24</b>          | <b>22</b>    | <b>1</b>   | <b>2</b>    | <b>1</b>   |
| Eisenbahnen   | 3   | 1             | -            | 2             | -             | -                  | -            | -          | -           | -          |
| Deutsche Bundespost   | 66  | 43            | 24           | 23            | 22            | -                  | -            | -          | -           | -          |
| Verkehr (ohne Eisenbahnen<br>und Bundespost)                              | 949                                       | 692           | 21           | 257           | 164           | 24                 | 22           | 1          | 2           | 1          |
| <b>Sonstige Wirtschaftsbereiche</b>                                       | <b>14 749</b>                             | <b>4 579</b>  | <b>2 823</b> | <b>10 170</b> | <b>7 077</b>  | <b>397</b>         | <b>230</b>   | <b>116</b> | <b>167</b>  | <b>109</b> |
| Kreditinstitute und Versicherungsgewerbe                                  | 1 155                                     | 59            | 50           | 1 096         | 513           | 7                  | 1            | 1          | 6           | 4          |
| Kredit- und Finanzierungsinstitute  | 1 072                                     | 57            | 50           | 1 015         | 464           | 5                  | 1            | 1          | 4           | 3          |
| Versicherungsgewerbe  | 83  | 2             | -            | 81            | 49            | 2                  | -            | -          | 2           | 1          |
| <b>Dienstleistungen a.n.g.</b>  | <b>10 713</b>                             | <b>3 420</b>  | <b>2 422</b> | <b>7 293</b>  | <b>5 513</b>  | <b>353</b>         | <b>208</b>   | <b>108</b> | <b>145</b>  | <b>103</b> |
| Gaststätten und Beherbergungsgewerbe                                      | 1 550                                     | 823           | 599          | 727           | 573           | 135                | 120          | 47         | 15          | 11         |
| Reinigung und Körperpflege  | 710                                       | 652           | 556          | 58            | 49            | 34                 | 34           | 29         | -           | -          |
| Wissenschaft, Bildung,<br>Kunst und Publizistik                           | 1 792                                     | 516           | 431          | 1 276         | 927           | 25                 | 8            | 8          | 17          | 9          |
| Gesundheits- und Veterinärwesen   | 5 214                                     | 1 062         | 743          | 4 152         | 3 280         | 134                | 29           | 19         | 105         | 78         |
| Rechts- und Wirtschaftsberatung usw.                                      | 1 124                                     | 115           | 23           | 1 009         | 635           | 16                 | 8            | 1          | 8           | 5          |
| sonstige Dienstleistungen   | 323                                       | 252           | 70           | 71            | 49            | 9                  | 9            | 4          | -           | -          |
| Organisationen ohne Erwerbscharakter<br>und private Haushalte             | 903                                       | 394           | 195          | 509           | 364           | 25                 | 14           | 5          | 11          | 2          |
| Gebietskörperschaften<br>und Sozialversicherungen                         | 1 978                                     | 706           | 156          | 1 272         | 687           | 12                 | 7            | 2          | 5           | -          |
| Gebietskörperschaften<br>Sozialversicherungen                             | 1 783                                     | 696           | 146          | 1 087         | 577           | 12                 | 7            | 2          | 5           | -          |
|   | 195                                       | 10            | 10           | 185           | 110           | -                  | -            | -          | -           | -          |
| Ohne Angabe   | -   | -             | -            | -             | -             | -                  | -            | -          | -           | -          |
| <b>Insgesamt</b>  | <b>41 328</b>                             | <b>21 752</b> | <b>5 032</b> | <b>19 576</b> | <b>12 187</b> | <b>1 575</b>       | <b>1 295</b> | <b>267</b> | <b>280</b>  | <b>172</b> |

**Noch: 1. Sozialversicherungspflichtig beschäftigte Arbeitnehmer insgesamt sowie ausländische Arbeitnehmer  
am 31.12.1996 nach Wirtschaftsabteilungen und -gruppen und Stellung im Beruf**

| Wirtschaftsabteilung<br>Wirtschaftsunterabteilung                         | Sozialversicherungspflichtig Beschäftigte |               |               |               |               |               | Darunter Ausländer |              |             |            |  |  |
|---|---|---------------|---------------|---------------|---------------|---------------|--------------------|--------------|-------------|------------|--|--|
|   | ins-<br>gesamt                            | davon         |               |               |               | zu-<br>sammen | davon              |              |             |            |  |  |
|   |   | Arbeiter      |               | Angestellte   |               |               | Arbeiter           |              | Angestellte |            |  |  |
|   |   | zusammen      | weiblich      | zusammen      | weiblich      |               | zusammen           | weiblich     | zusammen    | weiblich   |  |  |
| <b>Kreis Lippe</b>  |   |               |               |               |               |               |                    |              |             |            |  |  |
| Land- und Forstwirtschaft,<br>Tierhaltung und Fischerei                   | 926                                       | 758           | 202           | 168           | 98            | 53            | 51                 | 7            | 2           | 1          |  |  |
| <b>Produzierendes Gewerbe</b>   | <b>52 982</b>                             | <b>37 958</b> | <b>6 325</b>  | <b>15 024</b> | <b>6 853</b>  | <b>4 078</b>  | <b>3 838</b>       | <b>687</b>   | <b>240</b>  | <b>100</b> |  |  |
| Energiewirtschaft, Wasser-<br>versorgung, Bergbau                         | 570                                       | 286           | 33            | 284           | 90            | 11            | 8                  | 3            | 3           | 2          |  |  |
| Verarbeitendes Gewerbe  | 45 061                                    | 31 410        | 6 088         | 13 651        | 5 180         | 3 628         | 3 401              | 655          | 227         | 93         |  |  |
| Chemische Industrie und<br>Mineralölverarbeitung                          | 985                                       | 480           | 92            | 505           | 208           | 55            | 43                 | 7            | 12          | 7          |  |  |
| Kunststoff-, Gummi- und<br>Asbestverarbeitung                             | 4 223                                     | 3 031         | 898           | 1 192         | 427           | 683           | 654                | 163          | 29          | 8          |  |  |
| Gewinnung und Verarbeitung von Steinen<br>und Erden, Feinkeramik und Glas | 1 150                                     | 821           | 67            | 329           | 117           | 102           | 94                 | 6            | 8           | 3          |  |  |
| Eisen- und Metallherzeugung, Giesserei<br>und Stahlverformung             | 1 573                                     | 1 304         | 82            | 269           | 105           | 141           | 137                | 9            | 4           | 2          |  |  |
| Stahl-, Maschinen- und<br>Fahrzeugbau, ADV                                | 10 690                                    | 7 314         | 549           | 3 376         | 1 073         | 596           | 547                | 55           | 49          | 17         |  |  |
| Elektrotechnik (ohne ADV), Fein-<br>mechanik, EBM-Waren                   | 10 228                                    | 6 429         | 2 090         | 3 799         | 1 265         | 493           | 436                | 153          | 57          | 19         |  |  |
| Holz-, Papier- und Druckgewerbe   | 11 949                                    | 9 213         | 1 201         | 2 736         | 980           | 1 218         | 1 186              | 164          | 32          | 12         |  |  |
| Leder-, Textil- und Bekleidungs-gewerbe                                   | 1 513                                     | 1 108         | 554           | 405           | 227           | 140           | 132                | 50           | 8           | 5          |  |  |
| Nahrungs- und Genußmittelgewerbe  | 2 750                                     | 1 710         | 555           | 1 040         | 778           | 200           | 172                | 48           | 28          | 20         |  |  |
| Baugewerbe  | 7 351                                     | 6 262         | 204           | 1 089         | 583           | 439           | 429                | 29           | 10          | 5          |  |  |
| Bauhauptgewerbe   | 4 736                                     | 4 043         | 20            | 693           | 314           | 323           | 316                | 1            | 7           | 2          |  |  |
| Ausbau- und Bauhilfsgewerbe   | 2 615                                     | 2 219         | 184           | 396           | 269           | 116           | 113                | 28           | 3           | 3          |  |  |
| <b>Handel und Verkehr</b>   | <b>16 162</b>                             | <b>5 691</b>  | <b>1 346</b>  | <b>10 461</b> | <b>6 901</b>  | <b>471</b>    | <b>261</b>         | <b>56</b>    | <b>210</b>  | <b>128</b> |  |  |
| Handel  | 13 098                                    | 3 707         | 1 194         | 9 391         | 6 172         | 399           | 200                | 51           | 199         | 121        |  |  |
| Großhandel  | 3 728                                     | 1 431         | 232           | 2 297         | 899           | 119           | 89                 | 16           | 30          | 11         |  |  |
| Handelsvermittlung  | 1 619                                     | 426           | 105           | 1 193         | 601           | 61            | 35                 | 4            | 26          | 18         |  |  |
| Einzelhandel  | 7 751                                     | 1 850         | 857           | 5 901         | 4 672         | 219           | 76                 | 31           | 143         | 92         |  |  |
| Verkehr und Nachrichtenübermittlung                                       | 3 054                                     | 1 984         | 152           | 1 070         | 729           | 72            | 61                 | 5            | 11          | 7          |  |  |
| Eisenbahnen   | 2   | 2             | -             | -             | -             | -             | -                  | -            | -           | -          |  |  |
| Deutsche Bundespost   | 724                                       | 346           | 44            | 378           | 317           | 1             | 1                  | 1            | -           | -          |  |  |
| Verkehr (ohne Eisenbahnen<br>und Bundespost)                              | 2 328                                     | 1 636         | 108           | 692           | 412           | 71            | 60                 | 4            | 11          | 7          |  |  |
| <b>Sonstige Wirtschaftsbereiche</b>                                       | <b>37 005</b>                             | <b>10 627</b> | <b>6 338</b>  | <b>26 378</b> | <b>18 499</b> | <b>1 476</b>  | <b>940</b>         | <b>478</b>   | <b>536</b>  | <b>336</b> |  |  |
| Kreditinstitute und Versicherungsgewerbe                                  | 3 581                                     | 145           | 125           | 3 436         | 1 807         | 33            | 4                  | 3            | 29          | 15         |  |  |
| Kredit- und Finanzierungs-institute                                       | 2 314                                     | 122           | 103           | 2 192         | 1 191         | 28            | 4                  | 3            | 24          | 14         |  |  |
| Versicherungsgewerbe  | 1 267                                     | 23            | 22            | 1 244         | 616           | 5             | -                  | -            | 5           | 1          |  |  |
| Dienstleistungen a.n.g.   | 25 606                                    | 8 316         | 5 419         | 17 290        | 12 905        | 1 323         | 888                | 461          | 435         | 279        |  |  |
| Gaststätten und Beherbergungsgewerbe                                      | 6 304                                     | 3 202         | 2 254         | 3 102         | 2 441         | 632           | 540                | 240          | 92          | 70         |  |  |
| Reinigung und Körperpflege  | 1 298                                     | 1 234         | 1 057         | 64            | 43            | 113           | 113                | 82           | -           | -          |  |  |
| Wissenschaft, Bildung,<br>Kunst und Publizistik                           | 4 099                                     | 1 023         | 700           | 3 076         | 2 194         | 147           | 40                 | 23           | 107         | 56         |  |  |
| Gesundheits- und Veterinärwesen   | 8 750                                     | 1 387         | 1 028         | 7 363         | 6 030         | 276           | 100                | 94           | 176         | 126        |  |  |
| Rechts- und Wirtschaftsberatung usw.                                      | 3 794                                     | 421           | 151           | 3 373         | 2 038         | 92            | 39                 | 14           | 53          | 25         |  |  |
| sonstige Dienstleistungen   | 1 361                                     | 1 049         | 229           | 312           | 159           | 63            | 56                 | 8            | 7           | 2          |  |  |
| Organisationen ohne Erwerbscharakter<br>und private Haushalte             | 2 310                                     | 563           | 379           | 1 747         | 1 389         | 64            | 29                 | 11           | 35          | 23         |  |  |
| Gebietskörperschaften<br>und Sozialversicherungen                         | 5 508                                     | 1 603         | 415           | 3 905         | 2 398         | 56            | 19                 | 3            | 37          | 19         |  |  |
| Gebietskörperschaften<br>Sozialversicherungen                             | 4 804                                     | 1 546         | 373           | 3 258         | 1 956         | 53            | 19                 | 3            | 34          | 16         |  |  |
|   | 704                                       | 57            | 42            | 647           | 442           | 3             | -                  | -            | 3           | 3          |  |  |
| <b>Ohne Angabe</b>  | -   | -             | -             | -             | -             | -             | -                  | -            | -           | -          |  |  |
| <b>Insgesamt</b>  | <b>107 065</b>                            | <b>55 034</b> | <b>14 211</b> | <b>52 031</b> | <b>31 351</b> | <b>6 078</b>  | <b>5 090</b>       | <b>1 228</b> | <b>988</b>  | <b>565</b> |  |  |

**Noch: 1. Sozialversicherungspflichtig beschäftigte Arbeitnehmer insgesamt sowie ausländische Arbeitnehmer  
am 31.12.1996 nach Wirtschaftsabteilungen und -gruppen und Stellung im Beruf**

| Wirtschaftsabteilung<br><br>Wirtschaftsunterabteilung                     | Sozialversicherungspflichtig Beschäftigte |               |               |               |               | Darunter Ausländer |              |              |             |            |
|---|---|---------------|---------------|---------------|---------------|--------------------|--------------|--------------|-------------|------------|
|   | ins-<br>gesamt                            | davon         |               |               |               | zu-<br>sammen      | davon        |              |             |            |
|   |   | Arbeiter      |               | Angestellte   |               |                    | Arbeiter     |              | Angestellte |            |
|   |   | zusammen      | weiblich      | zusammen      | weiblich      |                    | zusammen     | weiblich     | zusammen    | weiblich   |
| <b>Kreis Minden-Lübbecke</b>  |   |               |               |               |               |                    |              |              |             |            |
| Land- und Forstwirtschaft,<br>Tierhaltung und Fischerei                   | 950                                       | 817           | 326           | 133           | 83            | 149                | 147          | 38           | 2           | 2          |
| <b>Produzierendes Gewerbe</b>   | <b>49 960</b>                             | <b>34 112</b> | <b>5 946</b>  | <b>15 848</b> | <b>6 077</b>  | <b>2 429</b>       | <b>2 243</b> | <b>403</b>   | <b>186</b>  | <b>64</b>  |
| Energiewirtschaft, Wasser-<br>versorgung, Bergbau                         | 1 549                                     | 938           | 51            | 611           | 142           | 12                 | 8            | -            | 4           | 1          |
| Verarbeitendes Gewerbe  | 41 193                                    | 27 109        | 5 600         | 14 084        | 5 347         | 2 030              | 1 856        | 391          | 174         | 59         |
| Chemische Industrie und<br>Mineralölverarbeitung                          | 1 470                                     | 904           | 116           | 566           | 233           | 62                 | 55           | 6            | 7           | 2          |
| Kunststoff-, Gummi- und<br>Asbestverarbeitung                             | 3 300                                     | 2 400         | 621           | 900           | 335           | 390                | 376          | 86           | 14          | 5          |
| Gewinnung und Verarbeitung von Steinen<br>und Erden, Feinkeramik und Glas | 1 186                                     | 909           | 53            | 277           | 103           | 75                 | 72           | 2            | 3           | -          |
| Eisen- und Metallerzeugung, Giesserei<br>und Stahlverformung              | 2 043                                     | 1 628         | 82            | 415           | 151           | 121                | 113          | 7            | 8           | 3          |
| Stahl-, Maschinen- und<br>Fahrzeugbau, ADV                                | 12 550                                    | 7 901         | 792           | 4 649         | 1 516         | 420                | 372          | 58           | 48          | 13         |
| Elektrotechnik (ohne ADV), Fein-<br>mechanik, EBM-Waren                   | 7 268                                     | 4 222         | 1 312         | 3 046         | 910           | 284                | 235          | 71           | 49          | 16         |
| Holz-, Papier- und Druckgewerbe   | 8 139                                     | 5 799         | 962           | 2 340         | 999           | 463                | 435          | 74           | 28          | 14         |
| Leder-, Textil- und Bekleidungs-gewerbe                                   | 2 342                                     | 1 610         | 1 075         | 732           | 468           | 89                 | 81           | 40           | 8           | 3          |
| Nahrungs- und Genußmittelgewerbe  | 2 895                                     | 1 736         | 587           | 1 159         | 632           | 126                | 117          | 47           | 9           | 3          |
| <b>Baugewerbe</b>   | <b>7 218</b>                              | <b>6 065</b>  | <b>295</b>    | <b>1 153</b>  | <b>588</b>    | <b>387</b>         | <b>379</b>   | <b>12</b>    | <b>8</b>    | <b>4</b>   |
| Bauhauptgewerbe   | 5 101                                     | 4 263         | 26            | 838           | 365           | 313                | 306          | -            | 7           | 3          |
| Ausbau- und Bauhilfsgewerbe   | 2 117                                     | 1 802         | 269           | 315           | 223           | 74                 | 73           | 12           | 1           | 1          |
| <b>Handel und Verkehr</b>   | <b>19 889</b>                             | <b>7 486</b>  | <b>1 588</b>  | <b>12 403</b> | <b>8 068</b>  | <b>685</b>         | <b>477</b>   | <b>110</b>   | <b>208</b>  | <b>114</b> |
| Handel  | 16 627                                    | 5 161         | 1 337         | 11 466        | 7 592         | 544                | 351          | 97           | 193         | 107        |
| Großhandel  | 5 976                                     | 2 698         | 482           | 3 278         | 1 437         | 299                | 247          | 69           | 52          | 19         |
| Handelsvermittlung  | 1 629                                     | 549           | 171           | 1 080         | 497           | 64                 | 39           | 6            | 25          | 11         |
| Einzelhandel  | 9 022                                     | 1 914         | 684           | 7 108         | 5 658         | 181                | 65           | 22           | 116         | 77         |
| Verkehr und Nachrichtenübermittlung                                       | 3 262                                     | 2 325         | 251           | 937           | 476           | 141                | 126          | 13           | 15          | 7          |
| Eisenbahnen   | 408                                       | 206           | 2             | 202           | 79            | 5                  | 1            | -            | 4           | 1          |
| Deutsche Bundespost   | 91  | 53            | 27            | 38            | 38            | -                  | -            | -            | -           | -          |
| Verkehr (ohne Eisenbahnen<br>und Bundespost)                              | 2 763                                     | 2 066         | 222           | 697           | 359           | 136                | 125          | 13           | 11          | 6          |
| <b>Sonstige Wirtschaftsbereiche</b>                                       | <b>39 180</b>                             | <b>11 315</b> | <b>6 932</b>  | <b>27 865</b> | <b>19 452</b> | <b>1 479</b>       | <b>964</b>   | <b>526</b>   | <b>515</b>  | <b>326</b> |
| Kreditinstitute und Versicherungsgewerbe                                  | 2 773                                     | 77            | 58            | 2 696         | 1 432         | 15                 | -            | -            | 15          | 9          |
| Kredit- und Finanzierungsinstitute  | 2 459                                     | 73            | 55            | 2 386         | 1 263         | 11                 | -            | -            | 11          | 8          |
| Versicherungsgewerbe  | 314                                       | 4             | 3             | 310           | 169           | 4                  | -            | -            | 4           | 1          |
| Dienstleistungen a.n.g.   | 29 252                                    | 8 917         | 6 035         | 20 335        | 14 997        | 1 348              | 905          | 514          | 443         | 293        |
| Gaststätten und Beherbergungsgewerbe                                      | 4 663                                     | 2 372         | 1 665         | 2 291         | 1 836         | 495                | 429          | 182          | 66          | 50         |
| Reinigung und Körperpflege  | 1 895                                     | 1 754         | 1 495         | 141           | 95            | 213                | 213          | 174          | -           | -          |
| Wissenschaft, Bildung,<br>Kunst und Publizistik                           | 3 327                                     | 747           | 582           | 2 580         | 2 101         | 53                 | 17           | 9            | 36          | 21         |
| Gesundheits- und Veterinärwesen   | 12 579                                    | 2 114         | 1 654         | 10 465        | 8 178         | 373                | 104          | 87           | 269         | 184        |
| Rechts- und Wirtschaftsberatung usw.                                      | 4 283                                     | 442           | 181           | 3 841         | 2 351         | 86                 | 34           | 10           | 52          | 30         |
| sonstige Dienstleistungen   | 2 505                                     | 1 488         | 458           | 1 017         | 436           | 128                | 108          | 52           | 20          | 8          |
| Organisationen ohne Erwerbscharakter<br>und private Haushalte             | 2 497                                     | 690           | 343           | 1 807         | 1 236         | 76                 | 38           | 8            | 38          | 13         |
| Gebietskörperschaften<br>und Sozialversicherungen                         | 4 658                                     | 1 631         | 496           | 3 027         | 1 787         | 40                 | 21           | 4            | 19          | 11         |
| Gebietskörperschaften<br>Sozialversicherungen                             | 4 161                                     | 1 593         | 462           | 2 568         | 1 475         | 37                 | 19           | 3            | 18          | 10         |
|   | 497                                       | 38            | 34            | 459           | 312           | 3                  | 2            | 1            | 1           | 1          |
| <b>Ohne Angabe</b>  | <b>-</b>                                  | <b>-</b>      | <b>-</b>      | <b>-</b>      | <b>-</b>      | <b>-</b>           | <b>-</b>     | <b>-</b>     | <b>-</b>    | <b>-</b>   |
| <b>Insgesamt</b>  | <b>109 979</b>                            | <b>53 730</b> | <b>14 792</b> | <b>56 249</b> | <b>33 680</b> | <b>4 742</b>       | <b>3 831</b> | <b>1 077</b> | <b>911</b>  | <b>506</b> |

**Noch: 1. Sozialversicherungspflichtig beschäftigte Arbeitnehmer insgesamt sowie ausländische Arbeitnehmer  
am 31.12.1996 nach Wirtschaftsabteilungen und -gruppen und Stellung im Beruf**

| Wirtschaftsabteilung<br><br>Wirtschaftsunterabteilung                     | Sozialversicherungspflichtig Beschäftigte |               |              |               |               | Darunter Ausländer |              |            |              |            |
|---|---|---------------|--------------|---------------|---------------|--------------------|--------------|------------|--------------|------------|
|   | ins-<br>gesamt                            | davon         |              |               |               | zu-<br>sammen      | davon        |            |              |            |
|   |   | Arbeiter      |              | Angestellte   |               |                    | Arbeiter     |            | Angestellte  |            |
|   |   | zusammen      | weiblich     | zusammen      | weiblich      |                    | zusammen     | weiblich   | zusammen     | weiblich   |
| <b>Kreis Paderborn</b>  |   |               |              |               |               |                    |              |            |              |            |
| Land- und Forstwirtschaft,<br>Tierhaltung und Fischerei                   | 743                                       | 634           | 136          | 109           | 53            | 32                 | 31           | 1          | 1            | 1          |
| <b>Produzierendes Gewerbe</b>   | <b>41 344</b>                             | <b>27 190</b> | <b>2 983</b> | <b>14 154</b> | <b>5 212</b>  | <b>2 707</b>       | <b>2 405</b> | <b>290</b> | <b>302</b>   | <b>104</b> |
| Energiewirtschaft, Wasser-<br>versorgung, Bergbau                         | 643                                       | 263           | 15           | 380           | 119           | 4                  | 2            | 1          | 2            | -          |
| Verarbeitendes Gewerbe  | 34 753                                    | 22 021        | 2 918        | 12 732        | 4 554         | 2 375              | 2 087        | 288        | 288          | 98         |
| Chemische Industrie und<br>Mineralölverarbeitung                          | 148                                       | 66            | 14           | 82            | 25            | 8                  | 5            | 2          | 3            | -          |
| Kunststoff-, Gummi- und<br>Asbestverarbeitung                             | 1 556                                     | 1 071         | 256          | 485           | 158           | 152                | 141          | 33         | 11           | 4          |
| Gewinnung und Verarbeitung von Steinen<br>und Erden, Feinkeramik und Glas | 716                                       | 549           | 17           | 167           | 77            | 28                 | 27           | -          | 1            | 1          |
| Eisen- und Metallerzeugung, Giesserei<br>und Stahlverformung              | 3 713                                     | 2 577         | 40           | 1 136         | 387           | 533                | 501          | 10         | 32           | 16         |
| Stahl-, Maschinen- und<br>Fahrzeugbau, ADV                                | 14 446                                    | 7 546         | 499          | 6 900         | 1 900         | 842                | 667          | 25         | 175          | 45         |
| Elektrotechnik (ohne ADV), Fein-<br>mechanik, EBM-Waren                   | 3 223                                     | 2 350         | 504          | 873           | 318           | 201                | 190          | 70         | 11           | 5          |
| Holz-, Papier- und Druckgewerbe   | 6 614                                     | 5 110         | 654          | 1 504         | 636           | 316                | 294          | 46         | 22           | 7          |
| Leder-, Textil- und Bekleidungsgewerbe                                    | 1 292                                     | 786           | 318          | 506           | 261           | 107                | 91           | 25         | 16           | 8          |
| Nahrungs- und Genussmittelgewerbe   | 3 045                                     | 1 966         | 616          | 1 079         | 792           | 188                | 171          | 77         | 17           | 12         |
| Baugewerbe  | 5 948                                     | 4 906         | 50           | 1 042         | 539           | 328                | 316          | 1          | 12           | 6          |
| Bauhauptgewerbe   | 3 853                                     | 3 152         | 12           | 701           | 316           | 224                | 214          | 1          | 10           | 5          |
| Ausbau- und Bauhilfsgewerbe   | 2 095                                     | 1 754         | 38           | 341           | 223           | 104                | 102          | -          | 2            | 1          |
| <b>Handel und Verkehr</b>   | <b>15 217</b>                             | <b>5 530</b>  | <b>975</b>   | <b>9 687</b>  | <b>6 089</b>  | <b>585</b>         | <b>354</b>   | <b>61</b>  | <b>231</b>   | <b>139</b> |
| Handel  | 11 880                                    | 2 920         | 815          | 8 960         | 5 682         | 431                | 217          | 56         | 214          | 133        |
| Großhandel  | 3 472                                     | 1 037         | 209          | 2 435         | 986           | 137                | 95           | 16         | 42           | 10         |
| Handelsvermittlung  | 279                                       | 80            | 2            | 199           | 95            | 18                 | 13           | -          | 5            | 4          |
| Einzelhandel  | 8 129                                     | 1 803         | 604          | 6 326         | 4 601         | 276                | 109          | 40         | 167          | 119        |
| Verkehr und Nachrichtenübermittlung                                       | 3 337                                     | 2 610         | 160          | 727           | 407           | 154                | 137          | 5          | 17           | 6          |
| Eisenbahnen   | 788                                       | 762           | 2            | 26            | 14            | 11                 | 11           | -          | -            | -          |
| Deutsche Bundespost   | 151                                       | 115           | 30           | 36            | 35            | 4                  | 3            | 1          | 1            | 1          |
| Verkehr (ohne Eisenbahnen<br>und Bundespost)                              | 2 398                                     | 1 733         | 128          | 665           | 358           | 139                | 123          | 4          | 16           | 5          |
| <b>Sonstige Wirtschaftsbereiche</b>                                       | <b>31 014</b>                             | <b>8 256</b>  | <b>4 461</b> | <b>22 758</b> | <b>15 089</b> | <b>1 459</b>       | <b>951</b>   | <b>394</b> | <b>508</b>   | <b>265</b> |
| Kreditinstitute und Versicherungsgewerbe                                  | 2 239                                     | 86            | 69           | 2 153         | 1 106         | 12                 | 1            | 1          | 11           | 6          |
| Kredit- und Finanzierungsinstitute  | 1 960                                     | 84            | 67           | 1 876         | 970           | 11                 | 1            | 1          | 10           | 5          |
| Versicherungsgewerbe  | 279                                       | 2             | 2            | 277           | 136           | 1                  | -            | -          | 1            | 1          |
| Dienstleistungen a. n. g.   | 21 795                                    | 5 970         | 3 629        | 15 825        | 11 108        | 1 035              | 678          | 327        | 357          | 226        |
| Gaststätten und Beherbergungsgewerbe                                      | 3 490                                     | 1 815         | 1 247        | 1 675         | 1 318         | 414                | 367          | 149        | 47           | 29         |
| Reinigung und Körperpflege  | 1 166                                     | 1 053         | 895          | 113           | 69            | 117                | 116          | 94         | 1            | 1          |
| Wissenschaft, Bildung,<br>Kunst und Publizistik                           | 5 362                                     | 718           | 443          | 4 644         | 2 882         | 103                | 15           | 10         | 88           | 38         |
| Gesundheits- und Veterinärwesen   | 6 633                                     | 700           | 558          | 5 933         | 5 064         | 227                | 60           | 57         | 167          | 134        |
| Rechts- und Wirtschaftsberatung usw.                                      | 3 367                                     | 241           | 87           | 3 126         | 1 615         | 64                 | 14           | 2          | 50           | 21         |
| sonstige Dienstleistungen   | 1 777                                     | 1 443         | 399          | 334           | 160           | 110                | 106          | 15         | 4            | 3          |
| Organisationen ohne Erwerbscharakter<br>und private Haushalte             | 2 591                                     | 776           | 502          | 1 815         | 1 172         | 95                 | 66           | 33         | 29           | 9          |
| Gebietskörperschaften<br>und Sozialversicherungen                         | 4 389                                     | 1 424         | 261          | 2 965         | 1 703         | 317                | 206          | 33         | 111          | 24         |
| Gebietskörperschaften<br>Sozialversicherungen                             | 3 771                                     | 1 382         | 231          | 2 389         | 1 318         | 314                | 204          | 31         | 110          | 24         |
|   | 618                                       | 42            | 30           | 576           | 385           | 3                  | 2            | 2          | 1            | -          |
| <b>Ohne Angabe</b>  | <b>3</b>                                  | <b>3</b>      | <b>1</b>     | <b>-</b>      | <b>-</b>      | <b>-</b>           | <b>-</b>     | <b>-</b>   | <b>-</b>     | <b>-</b>   |
| <b>Insgesamt</b>  | <b>88 321</b>                             | <b>41 613</b> | <b>8 556</b> | <b>46 708</b> | <b>26 443</b> | <b>4 783</b>       | <b>3 741</b> | <b>746</b> | <b>1 042</b> | <b>509</b> |

**Noch: 1. Sozialversicherungspflichtig beschäftigte Arbeitnehmer insgesamt sowie ausländische Arbeitnehmer  
am 31.12.1996 nach Wirtschaftsabteilungen und -gruppen und Stellung im Beruf**

| Wirtschaftsabteilung<br><br>Wirtschaftsunterabteilung                     | Sozialversicherungspflichtig Beschäftigte |                |                |                |                | zu-<br>sammen  | Darunter Ausländer |               |               |               |
|---|---|----------------|----------------|----------------|----------------|----------------|--------------------|---------------|---------------|---------------|
|   | ins-<br>gesamt                            | davon          |                |                |                |                | Arbeiter           | Angestellte   | Arbeiter      | Angestellte   |
|   |   | Arbeiter       |                | Angestellte    |                |                |                    |               |               |               |
|   |   | zusammen       | weiblich       | zusammen       | weiblich       |                | zusammen           | weiblich      | zusammen      | weiblich      |
| <b>Regierungsbezirk Arnberg</b>   |   |                |                |                |                |                |                    |               |               |               |
| Land- und Forstwirtschaft,<br>Tierhaltung und Fischerei                   | 6 792                                     | 5 785          | 1 144          | 1 027          | 584            | 756            | 736                | 43            | 20            | 9             |
| <b>Produzierendes Gewerbe</b>   | <b>546 728</b>                            | <b>378 408</b> | <b>53 341</b>  | <b>168 320</b> | <b>61 496</b>  | <b>62 171</b>  | <b>59 001</b>      | <b>10 222</b> | <b>3 170</b>  | <b>1 143</b>  |
| Energiewirtschaft, Wasser-<br>versorgung, Bergbau                         | 35 921                                    | 21 830         | 507            | 14 091         | 3 258          | 4 206          | 4 004              | 21            | 202           | 16            |
| <b>Verarbeitendes Gewerbe</b>   | <b>440 576</b>                            | <b>300 344</b> | <b>51 781</b>  | <b>140 232</b> | <b>51 975</b>  | <b>50 828</b>  | <b>48 152</b>      | <b>10 092</b> | <b>2 676</b>  | <b>1 025</b>  |
| Chemische Industrie und<br>Mineralölverarbeitung                          | 13 006                                    | 6 902          | 662            | 6 104          | 1 911          | 509            | 420                | 72            | 89            | 25            |
| Kunststoff-, Gummi- und<br>Asbestverarbeitung                             | 17 772                                    | 13 333         | 3 585          | 4 439          | 1 696          | 2 310          | 2 222              | 600           | 88            | 34            |
| Gewinnung und Verarbeitung von Steinen<br>und Erden, Feinkeramik und Glas | 9 411                                     | 6 802          | 508            | 2 609          | 813            | 1 032          | 987                | 70            | 45            | 10            |
| Eisen- und Metallerzeugung, Giesserei<br>und Stahlverformung              | 100 869                                   | 74 499         | 5 471          | 26 370         | 8 297          | 16 687         | 16 220             | 1 372         | 467           | 154           |
| Stahl-, Maschinen- und<br>Fahrzeugbau, ADV                                | 119 696                                   | 79 388         | 5 620          | 40 308         | 12 460         | 10 585         | 9 853              | 1 087         | 732           | 251           |
| Elektrotechnik (ohne ADV), Fein-<br>mechanik, EBM-Waren                   | 116 048                                   | 78 474         | 26 205         | 37 574         | 12 898         | 14 056         | 13 250             | 5 138         | 806           | 288           |
| Holz-, Papier- und Druckgewerbe   | 29 523                                    | 21 769         | 2 949          | 7 754          | 3 348          | 2 245          | 2 137              | 358           | 108           | 38            |
| Leder-, Textil- und Bekleidungs-gewerbe                                   | 8 706                                     | 5 219          | 3 043          | 3 487          | 2 006          | 1 141          | 1 026              | 518           | 115           | 53            |
| Nahrungs- und Genußmittelgewerbe  | 25 545                                    | 13 958         | 3 738          | 11 587         | 8 546          | 2 263          | 2 037              | 877           | 226           | 172           |
| <b>Baugewerbe</b>   | <b>70 231</b>                             | <b>56 234</b>  | <b>1 053</b>   | <b>13 997</b>  | <b>6 263</b>   | <b>7 137</b>   | <b>6 845</b>       | <b>109</b>    | <b>292</b>    | <b>102</b>    |
| Bauhauptgewerbe   | 45 269                                    | 35 730         | 240            | 9 539          | 3 512          | 5 482          | 5 264              | 25            | 218           | 62            |
| Ausbau- und Bauhilfsgewerbe   | 24 962                                    | 20 504         | 813            | 4 458          | 2 751          | 1 655          | 1 581              | 84            | 74            | 40            |
| <b>Handel und Verkehr</b>   | <b>215 523</b>                            | <b>82 527</b>  | <b>17 328</b>  | <b>132 996</b> | <b>84 931</b>  | <b>12 269</b>  | <b>8 184</b>       | <b>1 284</b>  | <b>4 085</b>  | <b>2 550</b>  |
| <b>Handel</b>   | <b>161 016</b>                            | <b>42 293</b>  | <b>10 209</b>  | <b>118 723</b> | <b>77 664</b>  | <b>8 463</b>   | <b>4 753</b>       | <b>944</b>    | <b>3 710</b>  | <b>2 375</b>  |
| Großhandel  | 51 766                                    | 19 876         | 3 378          | 31 890         | 13 688         | 3 319          | 2 583              | 430           | 736           | 297           |
| Handelsvermittlung  | 8 961                                     | 3 101          | 660            | 5 860          | 2 884          | 489            | 356                | 58            | 133           | 58            |
| Einzelhandel  | 100 289                                   | 19 316         | 6 171          | 80 973         | 61 092         | 4 655          | 1 814              | 456           | 2 841         | 2 020         |
| <b>Verkehr und Nachrichtenübermittlung</b>                                | <b>54 507</b>                             | <b>40 234</b>  | <b>7 119</b>   | <b>14 273</b>  | <b>7 267</b>   | <b>3 806</b>   | <b>3 431</b>       | <b>340</b>    | <b>375</b>    | <b>175</b>    |
| Eisenbahnen   | 6 248                                     | 5 098          | 167            | 1 150          | 360            | 881            | 841                | 14            | 40            | 6             |
| Deutsche Bundespost   | 9 117                                     | 7 857          | 3 788          | 1 260          | 952            | 154            | 137                | 42            | 17            | 14            |
| Verkehr (ohne Eisenbahnen<br>und Bundespost)                              | 39 142                                    | 27 279         | 3 164          | 11 863         | 5 955          | 2 771          | 2 453              | 284           | 318           | 155           |
| <b>Sonstige Wirtschaftsbereiche</b>                                       | <b>411 933</b>                            | <b>112 040</b> | <b>60 865</b>  | <b>299 893</b> | <b>203 262</b> | <b>26 158</b>  | <b>16 655</b>      | <b>8 344</b>  | <b>9 503</b>  | <b>6 638</b>  |
| <b>Kreditinstitute und Versicherungsgewerbe</b>                           | <b>35 205</b>                             | <b>1 128</b>   | <b>819</b>     | <b>34 077</b>  | <b>18 248</b>  | <b>405</b>     | <b>67</b>          | <b>58</b>     | <b>338</b>    | <b>202</b>    |
| Kredit- und Finanzierungs-institute                                       | 25 471                                    | 919            | 736            | 24 552         | 13 699         | 294            | 56                 | 51            | 238           | 155           |
| Versicherungsgewerbe  | 9 734                                     | 209            | 83             | 9 525          | 4 549          | 111            | 11                 | 7             | 100           | 47            |
| <b>Dienstleistungen a.n.g.</b>  | <b>275 835</b>                            | <b>83 875</b>  | <b>47 237</b>  | <b>191 960</b> | <b>136 662</b> | <b>21 907</b>  | <b>14 247</b>      | <b>7 153</b>  | <b>7 660</b>  | <b>5 504</b>  |
| Gaststätten und Beherbergungsgewerbe                                      | 42 668                                    | 23 165         | 14 734         | 19 503         | 15 097         | 6 735          | 5 912              | 2 412         | 823           | 550           |
| Reinigung und Körperpflege  | 19 255                                    | 17 453         | 14 317         | 1 802          | 1 291          | 3 429          | 3 372              | 2 779         | 57            | 32            |
| Wissenschaft, Bildung,<br>Kunst und Publizistik                           | 48 011                                    | 10 237         | 5 508          | 37 774         | 24 052         | 2 376          | 940                | 393           | 1 436         | 812           |
| Gesundheits- und Veterinärwesen   | 93 393                                    | 10 365         | 7 878          | 83 028         | 68 364         | 5 022          | 912                | 785           | 4 110         | 3 421         |
| Rechts- und Wirtschaftsberatung usw.                                      | 46 871                                    | 4 377          | 1 071          | 42 494         | 24 190         | 1 320          | 341                | 86            | 979           | 555           |
| sonstige Dienstleistungen   | 25 637                                    | 18 278         | 3 729          | 7 359          | 3 668          | 3 025          | 2 770              | 698           | 255           | 134           |
| Organisationen ohne Erwerbscharakter<br>und private Haushalte             | 36 325                                    | 8 829          | 5 433          | 27 496         | 20 078         | 1 820          | 927                | 430           | 893           | 575           |
| Gebietskörperschaften<br>und Sozialversicherungen                         | 64 568                                    | 18 208         | 7 376          | 46 360         | 28 274         | 2 026          | 1 414              | 703           | 612           | 357           |
| Gebietskörperschaften<br>Sozialversicherungen                             | 52 596                                    | 17 448         | 6 864          | 35 148         | 21 084         | 1 880          | 1 376              | 674           | 504           | 281           |
|   | 11 972                                    | 760            | 512            | 11 212         | 7 190          | 146            | 38                 | 29            | 108           | 76            |
| Ohne Angabe   | 2   | 1              | -              | 1              | 1              | -              | -                  | -             | -             | -             |
| <b>Insgesamt</b>  | <b>1 180 978</b>                          | <b>578 741</b> | <b>132 678</b> | <b>602 237</b> | <b>350 274</b> | <b>101 354</b> | <b>84 576</b>      | <b>19 893</b> | <b>16 778</b> | <b>10 340</b> |

**1. Sozialversicherungspflichtig beschäftigte Arbeitnehmer insgesamt sowie ausländische Arbeitnehmer  
am 31.12.1996 nach Wirtschaftsabteilungen und -gruppen und Stellung im Beruf**

| Wirtschaftsabteilung<br><br>Wirtschaftsunterabteilung                     | Sozialversicherungspflichtig Beschäftigte |               |               |               |               |               | Darunter Ausländer |              |              |              |
|---|---|---------------|---------------|---------------|---------------|---------------|--------------------|--------------|--------------|--------------|
|   | ins-<br>gesamt                            | davon         |               |               |               | zu-<br>sammen | davon              |              |              |              |
|   |   | Arbeiter      |               | Angestellte   |               |               | Arbeiter           |              | Angestellte  |              |
|   |   | zusammen      | weiblich      | zusammen      | weiblich      |               | zusammen           | weiblich     | zusammen     | weiblich     |
| <b>Kreisfreie Stadt Bochum</b>  |   |               |               |               |               |               |                    |              |              |              |
| Land- und Forstwirtschaft,<br>Tierhaltung und Fischerei                   | 447                                       | 385           | 90            | 62            | 38            | 44            | 44                 | 2            | -            | -            |
| <b>Produzierendes Gewerbe</b>   | <b>53 584</b>                             | <b>37 896</b> | <b>3 912</b>  | <b>15 688</b> | <b>5 692</b>  | <b>5 259</b>  | <b>4 950</b>       | <b>674</b>   | <b>309</b>   | <b>108</b>   |
| Energiewirtschaft, Wasser-<br>versorgung, Bergbau                         | 1 554                                     | 590           | 34            | 964           | 254           | 17            | 14                 | 1            | 3            | -            |
| Verarbeitendes Gewerbe  | 45 605                                    | 32 121        | 3 793         | 13 484        | 4 913         | 4 548         | 4 271              | 668          | 277          | 96           |
| Chemische Industrie und<br>Mineralölverarbeitung                          | 1 591                                     | 343           | 13            | 1 248         | 410           | 44            | 22                 | -            | 22           | 4            |
| Kunststoff-, Gummi- und<br>Asbestverarbeitung                             | 350                                       | 240           | 34            | 110           | 49            | 31            | 31                 | 3            | -            | -            |
| Gewinnung und Verarbeitung von Steinen<br>und Erden, Feinkeramik und Glas | 637                                       | 460           | 27            | 177           | 62            | 107           | 104                | 4            | 3            | -            |
| Eisen- und Metallerzeugung, Giesserei<br>und Stahlverformung              | 8 108                                     | 5 350         | 147           | 2 758         | 752           | 876           | 828                | 11           | 48           | 12           |
| Stahl-, Maschinen- und<br>Fahrzeugbau, ADV                                | 23 002                                    | 18 242        | 691           | 4 760         | 1 207         | 2 144         | 2 073              | 84           | 71           | 18           |
| Elektrotechnik (ohne ADV), Fein-<br>mechanik, EBM-Waren                   | 5 745                                     | 4 257         | 1 921         | 1 488         | 474           | 779           | 715                | 398          | 64           | 26           |
| Holz-, Papier- und Druckgewerbe   | 1 481                                     | 975           | 150           | 506           | 216           | 81            | 73                 | 13           | 8            | 3            |
| Leder-, Textil- und Bekleidungs-gewerbe                                   | 2 159                                     | 994           | 607           | 1 165         | 701           | 226           | 190                | 122          | 36           | 18           |
| Nahrungs- und Genussmittelgewerbe   | 2 532                                     | 1 260         | 203           | 1 272         | 1 042         | 260           | 235                | 33           | 25           | 15           |
| Baugewerbe  | 6 425                                     | 5 185         | 85            | 1 240         | 525           | 694           | 665                | 5            | 29           | 12           |
| Bauhauptgewerbe   | 3 747                                     | 3 039         | 25            | 708           | 266           | 531           | 510                | 1            | 21           | 8            |
| Ausbau- und Bauhilfsgewerbe   | 2 678                                     | 2 146         | 60            | 532           | 259           | 163           | 155                | 4            | 8            | 4            |
| <b>Handel und Verkehr</b>   | <b>25 263</b>                             | <b>8 683</b>  | <b>1 320</b>  | <b>16 580</b> | <b>10 456</b> | <b>1 204</b>  | <b>740</b>         | <b>93</b>    | <b>464</b>   | <b>294</b>   |
| Handel  | 19 882                                    | 4 820         | 1 065         | 15 062        | 9 718         | 897           | 457                | 82           | 440          | 279          |
| Großhandel  | 5 272                                     | 1 904         | 264           | 3 368         | 1 408         | 268           | 208                | 28           | 60           | 18           |
| Handelsvermittlung  | 1 596                                     | 528           | 53            | 1 068         | 438           | 78            | 55                 | 7            | 23           | 7            |
| Einzelhandel  | 13 014                                    | 2 388         | 748           | 10 626        | 7 872         | 551           | 194                | 47           | 357          | 254          |
| Verkehr und Nachrichtenübermittlung                                       | 5 381                                     | 3 863         | 255           | 1 518         | 738           | 307           | 283                | 11           | 24           | 15           |
| Eisenbahnen   | 370                                       | 306           | 6             | 64            | 27            | 61            | 60                 | -            | 1            | 1            |
| Deutsche Bundespost   | 846                                       | 681           | 69            | 165           | 109           | 8             | 7                  | 1            | 1            | 1            |
| Verkehr (ohne Eisenbahnen<br>und Bundespost)                              | 4 165                                     | 2 876         | 180           | 1 289         | 602           | 238           | 216                | 10           | 22           | 13           |
| <b>Sonstige Wirtschaftsbereiche</b>                                       | <b>53 666</b>                             | <b>13 867</b> | <b>6 750</b>  | <b>39 799</b> | <b>25 595</b> | <b>3 408</b>  | <b>1 951</b>       | <b>787</b>   | <b>1 457</b> | <b>920</b>   |
| Kreditinstitute und Versicherungsgewerbe                                  | 3 377                                     | 164           | 141           | 3 213         | 1 818         | 47            | 9                  | 9            | 38           | 27           |
| Kredit- und Finanzierungs-institute                                       | 2 898                                     | 156           | 133           | 2 742         | 1 578         | 42            | 9                  | 9            | 33           | 24           |
| Versicherungsgewerbe  | 479                                       | 8             | 8             | 471           | 240           | 5             | -                  | -            | 5            | 3            |
| Dienstleistungen a.n.g.   | 35 722                                    | 10 099        | 4 593         | 25 623        | 16 731        | 2 838         | 1 664              | 643          | 1 174        | 751          |
| Gaststätten und Beherbergungsgewerbe                                      | 4 013                                     | 2 349         | 1 350         | 1 664         | 1 196         | 874           | 773                | 290          | 101          | 55           |
| Reinigung und Körperpflege  | 1 715                                     | 1 549         | 1 267         | 166           | 111           | 250           | 244                | 197          | 6            | 1            |
| Wissenschaft, Bildung,<br>Kunst und Publizistik                           | 8 991                                     | 1 500         | 578           | 7 491         | 4 157         | 362           | 74                 | 29           | 288          | 131          |
| Gesundheits- und Veterinärwesen   | 10 349                                    | 1 059         | 752           | 9 290         | 7 504         | 621           | 85                 | 71           | 536          | 449          |
| Rechts- und Wirtschaftsberatung usw.                                      | 6 055                                     | 422           | 90            | 5 633         | 2 983         | 184           | 37                 | 9            | 147          | 68           |
| sonstige Dienstleistungen   | 4 599                                     | 3 220         | 556           | 1 379         | 780           | 547           | 451                | 47           | 96           | 47           |
| Organisationen ohne Erwerbscharakter<br>und private Haushalte             | 4 684                                     | 1 343         | 861           | 3 341         | 2 290         | 284           | 147                | 60           | 137          | 84           |
| Gebietskörperschaften<br>und Sozialversicherungen                         | 9 883                                     | 2 261         | 1 155         | 7 622         | 4 756         | 239           | 131                | 75           | 108          | 58           |
| Gebietskörperschaften<br>Sozialversicherungen                             | 6 218                                     | 2 076         | 1 075         | 4 142         | 2 633         | 193           | 126                | 73           | 67           | 30           |
|   | 3 665                                     | 185           | 80            | 3 480         | 2 123         | 46            | 5                  | 2            | 41           | 28           |
| Ohne Angabe   | -   | -             | -             | -             | -             | -             | -                  | -            | -            | -            |
| <b>Insgesamt</b>  | <b>132 960</b>                            | <b>60 831</b> | <b>12 072</b> | <b>72 129</b> | <b>41 781</b> | <b>9 915</b>  | <b>7 685</b>       | <b>1 556</b> | <b>2 230</b> | <b>1 322</b> |

**Noch: 1. Sozialversicherungspflichtig beschäftigte Arbeitnehmer insgesamt sowie ausländische Arbeitnehmer  
am 31.12.1996 nach Wirtschaftsabteilungen und -gruppen und Stellung im Beruf**

| Wirtschaftsabteilung<br><br>Wirtschaftsunterabteilung                     | Sozialversicherungspflichtig Beschäftigte |               |               |                |               | Darunter Ausländer |               |              |              |              |
|---|---|---------------|---------------|----------------|---------------|--------------------|---------------|--------------|--------------|--------------|
|   | ins-<br>gesamt                            | davon         |               |                |               | zu-<br>sammen      | davon         |              |              |              |
|   |   | Arbeiter      |               | Angestellte    |               |                    | Arbeiter      |              | Angestellte  |              |
|   |   | zusammen      | weiblich      | zusammen       | weiblich      |                    | zusammen      | weiblich     | zusammen     | weiblich     |
| <b>Kreisfreie Stadt Dortmund</b>  |   |               |               |                |               |                    |               |              |              |              |
| Land- und Forstwirtschaft,<br>Tierhaltung und Fischerei                   | 934                                       | 814           | 130           | 120            | 74            | 141                | 138           | 2            | 3            | 3            |
| <b>Produzierendes Gewerbe</b>   | <b>65 753</b>                             | <b>41 312</b> | <b>3 288</b>  | <b>24 441</b>  | <b>7 983</b>  | <b>7 094</b>       | <b>6 621</b>  | <b>409</b>   | <b>473</b>   | <b>141</b>   |
| Energiewirtschaft, Wasser-<br>versorgung, Bergbau                         | 14 438                                    | 8 049         | 124           | 6 389          | 1 605         | 2 133              | 2 038         | 9            | 95           | 7            |
| Verarbeitendes Gewerbe  | 39 393                                    | 24 081        | 3 067         | 15 312         | 5 216         | 3 411              | 3 099         | 386          | 312          | 107          |
| Chemische Industrie und<br>Mineralölverarbeitung                          | 766                                       | 403           | 11            | 363            | 96            | 36                 | 35            | 1            | 1            | 1            |
| Kunststoff-, Gummi- und<br>Asbestverarbeitung                             | 775                                       | 486           | 69            | 289            | 124           | 76                 | 66            | 8            | 10           | 6            |
| Gewinnung und Verarbeitung von Steinen<br>und Erden, Feinkeramik und Glas | 1 293                                     | 921           | 18            | 372            | 90            | 136                | 131           | 1            | 5            | -            |
| Eisen- und Metallerzeugung, Giesserei<br>und Stahlverformung              | 7 982                                     | 5 809         | 145           | 2 173          | 462           | 976                | 948           | 22           | 28           | 5            |
| Stahl-, Maschinen- und<br>Fahrzeugbau, ADV                                | 10 103                                    | 5 868         | 248           | 4 235          | 1 297         | 826                | 731           | 26           | 95           | 28           |
| Elektrotechnik (ohne ADV), Fein-<br>mechanik, EBM-Waren                   | 10 983                                    | 6 238         | 1 538         | 4 745          | 1 284         | 752                | 642           | 131          | 110          | 26           |
| Holz-, Papier- und Druckgewerbe   | 2 822                                     | 1 863         | 408           | 959            | 434           | 222                | 209           | 53           | 13           | 4            |
| Leder-, Textil- und Bekleidungsgewerbe                                    | 512                                       | 373           | 196           | 139            | 91            | 67                 | 61            | 23           | 6            | 1            |
| Nahrungs- und Genussmittelgewerbe   | 4 157                                     | 2 120         | 434           | 2 037          | 1 338         | 320                | 276           | 121          | 44           | 36           |
| Baugewerbe  | 11 922                                    | 9 182         | 97            | 2 740          | 1 162         | 1 550              | 1 484         | 14           | 66           | 27           |
| Bauhauptgewerbe   | 7 331                                     | 5 492         | 38            | 1 839          | 619           | 1 156              | 1 108         | 6            | 48           | 17           |
| Ausbau- und Bauhilfsgewerbe   | 4 591                                     | 3 690         | 59            | 901            | 543           | 394                | 376           | 8            | 18           | 10           |
| <b>Handel und Verkehr</b>   | <b>44 475</b>                             | <b>17 965</b> | <b>3 748</b>  | <b>26 510</b>  | <b>16 026</b> | <b>3 147</b>       | <b>2 091</b>  | <b>283</b>   | <b>1 056</b> | <b>631</b>   |
| Handel  | 31 358                                    | 8 429         | 2 099         | 22 929         | 14 217        | 2 179              | 1 238         | 253          | 941          | 575          |
| Großhandel  | 11 686                                    | 4 498         | 929           | 7 188          | 3 070         | 990                | 764           | 131          | 226          | 92           |
| Handelsvermittlung  | 874                                       | 242           | 35            | 632            | 336           | 37                 | 29            | 4            | 8            | 3            |
| Einzelhandel  | 18 798                                    | 3 689         | 1 135         | 15 109         | 10 811        | 1 152              | 445           | 118          | 707          | 480          |
| Verkehr und Nachrichtenübermittlung                                       | 13 117                                    | 9 536         | 1 649         | 3 581          | 1 809         | 968                | 853           | 30           | 115          | 56           |
| Eisenbahnen   | 2 666                                     | 2 248         | 67            | 418            | 155           | 320                | 304           | 4            | 16           | 2            |
| Deutsche Bundespost   | 2 658                                     | 2 311         | 1 198         | 347            | 238           | 57                 | 47            | 8            | 10           | 9            |
| Verkehr (ohne Eisenbahnen<br>und Bundespost)                              | 7 793                                     | 4 977         | 384           | 2 816          | 1 416         | 591                | 502           | 18           | 89           | 45           |
| <b>Sonstige Wirtschaftsbereiche</b>                                       | <b>88 525</b>                             | <b>22 418</b> | <b>11 508</b> | <b>66 107</b>  | <b>40 773</b> | <b>6 838</b>       | <b>4 500</b>  | <b>2 403</b> | <b>2 338</b> | <b>1 608</b> |
| Kreditinstitute und Versicherungsgewerbe                                  | 11 766                                    | 318           | 150           | 11 448         | 5 875         | 139                | 14            | 12           | 125          | 61           |
| Kredit- und Finanzierungsinstiute   | 5 205                                     | 187           | 103           | 5 018          | 2 911         | 68                 | 8             | 7            | 60           | 32           |
| Versicherungsgewerbe  | 6 561                                     | 131           | 47            | 6 430          | 2 964         | 71                 | 6             | 5            | 65           | 29           |
| Dienstleistungen a.n.g.   | 60 139                                    | 18 560        | 9 563         | 41 579         | 26 590        | 5 966              | 4 000         | 2 070        | 1 966        | 1 398        |
| Gaststätten und Beherbergungsgewerbe                                      | 7 974                                     | 4 681         | 2 702         | 3 293          | 2 294         | 1 630              | 1 460         | 587          | 170          | 106          |
| Reinigung und Körperpflege  | 5 042                                     | 4 575         | 3 695         | 467            | 318           | 1 309              | 1 284         | 1 056        | 25           | 15           |
| Wissenschaft, Bildung,<br>Kunst und Publizistik                           | 12 796                                    | 2 200         | 920           | 10 596         | 6 300         | 771                | 314           | 96           | 457          | 274          |
| Gesundheits- und Veterinärwesen   | 14 996                                    | 1 775         | 1 338         | 13 221         | 10 932        | 1 169              | 261           | 235          | 908          | 796          |
| Rechts- und Wirtschaftsberatung usw.                                      | 13 369                                    | 1 115         | 282           | 12 254         | 5 931         | 379                | 57            | 22           | 322          | 165          |
| sonstige Dienstleistungen   | 5 962                                     | 4 214         | 626           | 1 748          | 815           | 708                | 624           | 74           | 84           | 42           |
| Organisationen ohne Erwerbscharakter<br>und private Haushalte             | 6 807                                     | 1 658         | 949           | 5 149          | 3 557         | 338                | 183           | 83           | 155          | 87           |
| Gebietskörperschaften<br>und Sozialversicherungen                         | 9 813                                     | 1 882         | 846           | 7 931          | 4 751         | 395                | 303           | 238          | 92           | 62           |
| Gebietskörperschaften<br>Sozialversicherungen                             | 7 063                                     | 1 753         | 751           | 5 310          | 3 089         | 359                | 292           | 227          | 67           | 44           |
|   | 2 750                                     | 129           | 95            | 2 621          | 1 662         | 36                 | 11            | 11           | 25           | 18           |
| Ohne Angabe   | -   | -             | -             | -              | -             | -                  | -             | -            | -            | -            |
| <b>Insgesamt</b>  | <b>199 687</b>                            | <b>82 509</b> | <b>18 674</b> | <b>117 178</b> | <b>64 856</b> | <b>17 220</b>      | <b>13 350</b> | <b>3 097</b> | <b>3 870</b> | <b>2 383</b> |

**Noch: 1. Sozialversicherungspflichtig beschäftigte Arbeitnehmer insgesamt sowie ausländische Arbeitnehmer  
am 31.12.1996 nach Wirtschaftsabteilungen und -gruppen und Stellung im Beruf**

| Wirtschaftsabteilung<br><br>Wirtschaftsunterabteilung                     | Sozialversicherungspflichtig Beschäftigte |               |              |               |               | Darunter Ausländer |              |              |              |            |
|---|---|---------------|--------------|---------------|---------------|--------------------|--------------|--------------|--------------|------------|
|   | ins-<br>gesamt                            | davon         |              |               |               | zu-<br>sammen      | davon        |              |              |            |
|   |   | Arbeiter      |              | Angestellte   |               |                    | Arbeiter     |              | Angestellte  |            |
|   |   | zusammen      | weiblich     | zusammen      | weiblich      |                    | zusammen     | weiblich     | zusammen     | weiblich   |
| <b>Kreisfreie Stadt Hagen</b>   |   |               |              |               |               |                    |              |              |              |            |
| Land- und Forstwirtschaft,<br>Tierhaltung und Fischerei                   | 251                                       | 207           | 33           | 44            | 21            | 35                 | 34           | 1            | 1            | -          |
| <b>Produzierendes Gewerbe</b>   | <b>28 542</b>                             | <b>19 686</b> | <b>2 370</b> | <b>8 856</b>  | <b>3 485</b>  | <b>4 439</b>       | <b>4 236</b> | <b>807</b>   | <b>203</b>   | <b>80</b>  |
| Energiewirtschaft, Wasser-<br>versorgung, Bergbau                         | 1 329                                     | 558           | 62           | 771           | 226           | 21                 | 11           | 3            | 10           | 2          |
| Verarbeitendes Gewerbe  | 23 682                                    | 16 208        | 2 265        | 7 474         | 2 949         | 3 924              | 3 747        | 802          | 177          | 73         |
| Chemische Industrie und<br>Mineralölverarbeitung                          | 191                                       | 80            | 5            | 111           | 47            | 11                 | 7            | -            | 4            | 2          |
| Kunststoff-, Gummi- und<br>Asbestverarbeitung                             | 430                                       | 241           | 89           | 189           | 57            | 52                 | 43           | 17           | 9            | 3          |
| Gewinnung und Verarbeitung von Steinen<br>und Erden, Feinkeramik und Glas | 548                                       | 378           | 18           | 170           | 36            | 98                 | 93           | -            | 5            | -          |
| Eisen- und Metallerzeugung, Giesserei<br>und Stahlverformung              | 9 859                                     | 7 295         | 518          | 2 564         | 887           | 2 033              | 1 981        | 186          | 52           | 20         |
| Stahl-, Maschinen- und<br>Fahrzeugbau, ADV                                | 4 184                                     | 2 648         | 136          | 1 536         | 537           | 588                | 548          | 47           | 40           | 17         |
| Elektrotechnik (ohne ADV), Fein-<br>mechanik, EBM-Waren                   | 3 527                                     | 2 256         | 483          | 1 271         | 451           | 463                | 429          | 122          | 34           | 15         |
| Holz-, Papier- und Druckgewerbe   | 2 615                                     | 1 918         | 152          | 697           | 218           | 190                | 176          | 12           | 14           | 3          |
| Leder-, Textil- und Bekleidungsgewerbe                                    | 267                                       | 177           | 107          | 90            | 56            | 23                 | 18           | 7            | 5            | 2          |
| Nahrungs- und Genussmittelgewerbe   | 2 061                                     | 1 215         | 757          | 846           | 660           | 466                | 452          | 411          | 14           | 11         |
| Baugewerbe  | 3 531                                     | 2 920         | 43           | 611           | 310           | 494                | 478          | 2            | 16           | 5          |
| Bauhauptgewerbe   | 2 015                                     | 1 664         | 10           | 351           | 148           | 384                | 374          | 1            | 10           | 1          |
| Ausbau- und Bauhilfsgewerbe   | 1 516                                     | 1 256         | 33           | 260           | 162           | 110                | 104          | 1            | 6            | 4          |
| <b>Handel und Verkehr</b>   | <b>16 129</b>                             | <b>6 635</b>  | <b>1 535</b> | <b>9 494</b>  | <b>5 967</b>  | <b>1 223</b>       | <b>824</b>   | <b>134</b>   | <b>399</b>   | <b>263</b> |
| Handel  | 10 982                                    | 3 090         | 1 002        | 7 892         | 5 128         | 796                | 461          | 113          | 335          | 232        |
| Großhandel  | 4 214                                     | 1 704         | 467          | 2 510         | 1 128         | 351                | 284          | 62           | 67           | 34         |
| Handelsvermittlung  | 251                                       | 82            | 17           | 169           | 89            | 17                 | 9            | -            | 8            | 7          |
| Einzelhandel  | 6 517                                     | 1 304         | 518          | 5 213         | 3 911         | 428                | 168          | 51           | 260          | 191        |
| Verkehr und Nachrichtenübermittlung                                       | 5 147                                     | 3 545         | 533          | 1 602         | 839           | 427                | 363          | 21           | 64           | 31         |
| Eisenbahnen   | 831                                       | 649           | 30           | 182           | 58            | 173                | 164          | 2            | 9            | -          |
| Deutsche Bundespost   | 1 154                                     | 866           | 386          | 288           | 230           | 37                 | 34           | 13           | 3            | 2          |
| Verkehr (ohne Eisenbahnen<br>und Bundespost)                              | 3 162                                     | 2 030         | 117          | 1 132         | 551           | 217                | 165          | 6            | 52           | 29         |
| <b>Sonstige Wirtschaftsbereiche</b>                                       | <b>26 495</b>                             | <b>7 697</b>  | <b>4 268</b> | <b>18 798</b> | <b>12 970</b> | <b>2 347</b>       | <b>1 525</b> | <b>809</b>   | <b>822</b>   | <b>577</b> |
| Kreditinstitute und Versicherungsgewerbe                                  | 1 818                                     | 122           | 97           | 1 696         | 927           | 50                 | 21           | 20           | 29           | 17         |
| Kredit- und Finanzierungsinstitute  | 1 482                                     | 119           | 94           | 1 363         | 772           | 41                 | 21           | 20           | 20           | 12         |
| Versicherungsgewerbe  | 336                                       | 3             | 3            | 333           | 155           | 9                  | -            | -            | 9            | 5          |
| Dienstleistungen a.n.g.   | 18 076                                    | 6 039         | 3 409        | 12 037        | 8 634         | 2 013              | 1 341        | 715          | 672          | 477        |
| Gaststätten und Beherbergungsgewerbe                                      | 1 879                                     | 1 035         | 629          | 844           | 666           | 439                | 386          | 162          | 53           | 33         |
| Reinigung und Körperpflege  | 1 635                                     | 1 469         | 1 224        | 166           | 106           | 328                | 325          | 269          | 3            | 1          |
| Wissenschaft, Bildung,<br>Kunst und Publizistik                           | 3 818                                     | 1 255         | 716          | 2 563         | 1 477         | 278                | 117          | 59           | 161          | 88         |
| Gesundheits- und Veterinärwesen   | 5 440                                     | 492           | 373          | 4 948         | 4 163         | 419                | 74           | 65           | 345          | 285        |
| Rechts- und Wirtschaftsberatung usw.                                      | 3 216                                     | 238           | 56           | 2 978         | 1 892         | 115                | 25           | 8            | 90           | 55         |
| sonstige Dienstleistungen   | 2 088                                     | 1 550         | 411          | 538           | 330           | 434                | 414          | 152          | 20           | 15         |
| Organisationen ohne Erwerbscharakter<br>und private Haushalte             | 2 910                                     | 698           | 442          | 2 212         | 1 623         | 191                | 103          | 34           | 88           | 63         |
| Gebietskörperschaften<br>und Sozialversicherungen                         | 3 691                                     | 838           | 320          | 2 853         | 1 786         | 93                 | 60           | 40           | 33           | 20         |
| Gebietskörperschaften<br>Sozialversicherungen                             | 2 999                                     | 789           | 286          | 2 210         | 1 366         | 75                 | 52           | 35           | 23           | 12         |
|   | 692                                       | 49            | 34           | 643           | 420           | 18                 | 8            | 5            | 10           | 8          |
| <b>Ohne Angabe</b>  | <b>-</b>                                  | <b>-</b>      | <b>-</b>     | <b>-</b>      | <b>-</b>      | <b>-</b>           | <b>-</b>     | <b>-</b>     | <b>-</b>     | <b>-</b>   |
| <b>Insgesamt</b>  | <b>71 417</b>                             | <b>34 225</b> | <b>8 206</b> | <b>37 192</b> | <b>22 443</b> | <b>8 044</b>       | <b>6 619</b> | <b>1 751</b> | <b>1 425</b> | <b>920</b> |



**Noch: 1. Sozialversicherungspflichtig beschäftigte Arbeitnehmer insgesamt sowie ausländische Arbeitnehmer  
am 31.12.1996 nach Wirtschaftsabteilungen und -gruppen und Stellung im Beruf**

| Wirtschaftsabteilung<br>Wirtschaftsunterabteilung                         | Sozialversicherungspflichtig Beschäftigte |               |              |               |               | Darunter Ausländer |              |            |             |            |
|---|---|---------------|--------------|---------------|---------------|--------------------|--------------|------------|-------------|------------|
|   | ins-<br>gesamt                            | davon         |              |               |               | zu-<br>sammen      | davon        |            |             |            |
|   |   | Arbeiter      |              | Angestellte   |               |                    | Arbeiter     |            | Angestellte |            |
|   |   | zusammen      | weiblich     | zusammen      | weiblich      |                    | zusammen     | weiblich   | zusammen    | weiblich   |
| <b>Kreisfreie Stadt Hamm</b>  |   |               |              |               |               |                    |              |            |             |            |
| Land- und Forstwirtschaft,<br>Tierhaltung und Fischerei                   | 516                                       | 450           | 65           | 66            | 34            | 43                 | 40           | 2          | 3           | 1          |
| Produzierendes Gewerbe  | 21 731                                    | 16 269        | 1 655        | 5 462         | 1 924         | 2 007              | 1 906        | 150        | 102         | 37         |
| Energiewirtschaft, Wasser-<br>versorgung, Bergbau                         | 4 743                                     | 3 707         | 43           | 1 036         | 146           | 594                | 581          | -          | 13          | 1          |
| Verarbeitendes Gewerbe  | 13 708                                    | 9 853         | 1 577        | 3 855         | 1 485         | 1 112              | 1 036        | 147        | 76          | 32         |
| Chemische Industrie und<br>Mineralölverarbeitung                          | 1 976                                     | 1 287         | 11           | 689           | 156           | 45                 | 35           | 1          | 10          | 3          |
| Kunststoff-, Gummi- und<br>Asbestverarbeitung                             | 92  | 67            | -            | 25            | 15            | 2                  | 2            | -          | -           | -          |
| Gewinnung und Verarbeitung von Steinen<br>und Erden, Feinkeramik und Glas | 340                                       | 212           | 16           | 128           | 49            | 25                 | 23           | 2          | 2           | 1          |
| Eisen- und Metallerzeugung, Giesserei<br>und Stahlverformung              | 3 422                                     | 2 560         | 35           | 862           | 224           | 513                | 500          | 11         | 13          | 4          |
| Stahl-, Maschinen- und<br>Fahrzeugbau, ADV                                | 2 622                                     | 1 938         | 10           | 684           | 233           | 193                | 179          | 1          | 14          | 7          |
| Elektrotechnik (ohne ADV), Fein-<br>mechanik, EBM-Waren                   | 2 275                                     | 1 889         | 1 028        | 386           | 131           | 157                | 153          | 94         | 4           | 1          |
| Holz-, Papier- und Druckgewerbe   | 1 237                                     | 816           | 176          | 421           | 220           | 55                 | 44           | 6          | 11          | 5          |
| Leder-, Textil- und Bekleidungsgewerbe                                    | 309                                       | 186           | 146          | 123           | 69            | 27                 | 21           | 16         | 6           | 3          |
| Nahrungs- und Genußmittelgewerbe  | 1 435                                     | 898           | 155          | 537           | 388           | 95                 | 79           | 16         | 16          | 8          |
| Baugewerbe  | 3 280                                     | 2 709         | 35           | 571           | 293           | 301                | 288          | 3          | 13          | 4          |
| Bauhauptgewerbe   | 1 981                                     | 1 645         | 16           | 336           | 142           | 212                | 202          | 2          | 10          | 2          |
| Ausbau- und Bauhilfsgewerbe   | 1 299                                     | 1 064         | 19           | 235           | 151           | 89                 | 86           | 1          | 3           | 2          |
| Handel und Verkehr  | 10 361                                    | 4 262         | 1 112        | 6 099         | 4 015         | 643                | 440          | 66         | 203         | 132        |
| Handel  | 7 438                                     | 1 814         | 429          | 5 624         | 3 779         | 407                | 226          | 53         | 181         | 121        |
| Großhandel  | 2 154                                     | 824           | 124          | 1 330         | 573           | 186                | 155          | 47         | 31          | 14         |
| Handelsvermittlung  | 191                                       | 75            | 13           | 116           | 55            | 9                  | 6            | -          | 3           | 3          |
| Einzelhandel  | 5 093                                     | 915           | 292          | 4 178         | 3 151         | 212                | 65           | 6          | 147         | 104        |
| Verkehr und Nachrichtenübermittlung                                       | 2 923                                     | 2 448         | 683          | 475           | 236           | 236                | 214          | 13         | 22          | 11         |
| Eisenbahnen   | 913                                       | 778           | 28           | 135           | 43            | 159                | 149          | 7          | 10          | 3          |
| Deutsche Bundespost   | 724                                       | 711           | 488          | 13            | 13            | 4                  | 4            | -          | -           | -          |
| Verkehr (ohne Eisenbahnen<br>und Bundespost)                              | 1 286                                     | 959           | 167          | 327           | 180           | 73                 | 61           | 6          | 12          | 8          |
| Sonstige Wirtschaftsbereiche  | 20 291                                    | 5 204         | 2 777        | 15 087        | 10 972        | 1 176              | 721          | 302        | 455         | 358        |
| Kreditinstitute und Versicherungsgewerbe                                  | 1 541                                     | 58            | 51           | 1 483         | 837           | 24                 | -            | -          | 24          | 19         |
| Kredit- und Finanzierungsinstitute  | 1 252                                     | 54            | 47           | 1 198         | 692           | 24                 | -            | -          | 24          | 19         |
| Versicherungsgewerbe  | 289                                       | 4             | 4            | 285           | 145           | -                  | -            | -          | -           | -          |
| Dienstleistungen a.n.g.   | 13 142                                    | 3 805         | 2 075        | 9 337         | 7 270         | 997                | 626          | 244        | 371         | 296        |
| Gaststätten und Beherbergungsgewerbe                                      | 1 704                                     | 864           | 604          | 840           | 696           | 267                | 232          | 95         | 35          | 29         |
| Reinigung und Körperpflege  | 646                                       | 602           | 482          | 44            | 30            | 91                 | 90           | 77         | 1           | 1          |
| Wissenschaft, Bildung,<br>Kunst und Publizistik                           | 1 844                                     | 687           | 430          | 1 157         | 854           | 173                | 111          | 45         | 62          | 39         |
| Gesundheits- und Veterinärwesen   | 5 443                                     | 543           | 423          | 4 900         | 4 079         | 244                | 19           | 16         | 225         | 191        |
| Rechts- und Wirtschaftsberatung usw.                                      | 2 343                                     | 207           | 46           | 2 136         | 1 473         | 61                 | 14           | 2          | 47          | 35         |
| sonstige Dienstleistungen   | 1 162                                     | 902           | 90           | 260           | 138           | 161                | 160          | 9          | 1           | 1          |
| Organisationen ohne Erwerbscharakter<br>und private Haushalte             | 2 386                                     | 596           | 381          | 1 790         | 1 289         | 121                | 77           | 52         | 44          | 32         |
| Gebietskörperschaften<br>und Sozialversicherungen                         | 3 222                                     | 745           | 270          | 2 477         | 1 576         | 34                 | 18           | 6          | 16          | 11         |
| Gebietskörperschaften<br>Sozialversicherungen                             | 2 659                                     | 708           | 245          | 1 951         | 1 215         | 32                 | 18           | 6          | 14          | 9          |
|   | 563                                       | 37            | 25           | 526           | 361           | 2                  | -            | -          | 2           | 2          |
| Ohne Angabe   | -   | -             | -            | -             | -             | -                  | -            | -          | -           | -          |
| <b>Insgesamt</b>  | <b>52 899</b>                             | <b>26 185</b> | <b>5 609</b> | <b>26 714</b> | <b>16 945</b> | <b>3 869</b>       | <b>3 106</b> | <b>520</b> | <b>763</b>  | <b>528</b> |

**Noch: 1. Sozialversicherungspflichtig beschäftigte Arbeitnehmer insgesamt sowie ausländische Arbeitnehmer  
am 31.12.1996 nach Wirtschaftsabteilungen und -gruppen und Stellung im Beruf**

| Wirtschaftsabteilung<br><br>Wirtschaftsunterabteilung                     | Sozialversicherungspflichtig Beschäftigte |               |              |               |               | Darunter Ausländer |              |            |             |            |
|---|---|---------------|--------------|---------------|---------------|--------------------|--------------|------------|-------------|------------|
|   | ins-<br>gesamt                            | davon         |              |               |               | zu-<br>sammen      | davon        |            |             |            |
|   |   | Arbeiter      |              | Angestellte   |               |                    | Arbeiter     |            | Angestellte |            |
|   |   | zusammen      | weiblich     | zusammen      | weiblich      |                    | zusammen     | weiblich   | zusammen    | weiblich   |
| <b>Kreisfreie Stadt Herne</b>   |   |               |              |               |               |                    |              |            |             |            |
| Land- und Forstwirtschaft,<br>Tierhaltung und Fischerei                   | 120                                       | 105           | 34           | 15            | 12            | 12                 | 11           | 2          | 1           | -          |
| <b>Produzierendes Gewerbe</b>   | <b>17 976</b>                             | <b>12 097</b> | <b>1 022</b> | <b>5 879</b>  | <b>1 917</b>  | <b>2 527</b>       | <b>2 342</b> | <b>160</b> | <b>185</b>  | <b>37</b>  |
| Energiewirtschaft, Wasser-<br>versorgung, Bergbau                         | 3 182                                     | 2 322         | 20           | 860           | 80            | 838                | 792          | -          | 46          | -          |
| Verarbeitendes Gewerbe  | 8 768                                     | 5 661         | 926          | 3 107         | 1 296         | 777                | 703          | 153        | 74          | 26         |
| Chemische Industrie und<br>Mineralölverarbeitung                          | 945                                       | 626           | 46           | 319           | 77            | 13                 | 12           | 2          | 1           | -          |
| Kunststoff-, Gummi- und<br>Asbestverarbeitung                             | 45  | 32            | 11           | 13            | 5             | 2                  | 2            | -          | -           | -          |
| Gewinnung und Verarbeitung von Steinen<br>und Erden, Feinkeramik und Glas | 98  | 60            | 2            | 38            | 15            | 11                 | 10           | 1          | 1           | 1          |
| Eisen- und Metallherstellung, Giesserei<br>und Stahlverformung            | 104                                       | 72            | -            | 32            | 18            | 9                  | 9            | -          | -           | -          |
| Stahl-, Maschinen- und<br>Fahrzeugbau, ADV                                | 3 622                                     | 2 156         | 62           | 1 466         | 480           | 284                | 257          | 12         | 27          | 8          |
| Elektrotechnik (ohne ADV), Fein-<br>mechanik, EBM-Waren                   | 1 997                                     | 1 539         | 349          | 458           | 146           | 191                | 169          | 44         | 22          | 2          |
| Holz-, Papier- und Druckgewerbe   | 588                                       | 398           | 59           | 190           | 86            | 60                 | 58           | 5          | 2           | 1          |
| Leder-, Textil- und Bekleidungsindustrie                                  | 631                                       | 377           | 299          | 254           | 164           | 104                | 95           | 70         | 9           | 4          |
| Nahrungs- und Genussmittelgewerbe   | 738                                       | 401           | 98           | 337           | 305           | 103                | 91           | 19         | 12          | 10         |
| <b>Baugewerbe</b>   | <b>6 026</b>                              | <b>4 114</b>  | <b>76</b>    | <b>1 912</b>  | <b>541</b>    | <b>912</b>         | <b>847</b>   | <b>7</b>   | <b>65</b>   | <b>11</b>  |
| Bauhauptgewerbe   | 4 611                                     | 2 973         | 16           | 1 638         | 406           | 759                | 707          | 1          | 52          | 6          |
| Ausbau- und Bauhilfsgewerbe   | 1 415                                     | 1 141         | 60           | 274           | 135           | 153                | 140          | 6          | 13          | 5          |
| <b>Handel und Verkehr</b>   | <b>8 612</b>                              | <b>3 277</b>  | <b>489</b>   | <b>5 235</b>  | <b>3 434</b>  | <b>627</b>         | <b>440</b>   | <b>39</b>  | <b>187</b>  | <b>125</b> |
| Handel  | 6 032                                     | 1 407         | 362          | 4 625         | 3 196         | 314                | 145          | 31         | 169         | 121        |
| Großhandel  | 1 554                                     | 559           | 103          | 995           | 432           | 89                 | 66           | 12         | 23          | 12         |
| Handelsvermittlung  | 513                                       | 212           | 53           | 301           | 143           | 35                 | 23           | 3          | 12          | 6          |
| Einzelhandel  | 3 965                                     | 636           | 206          | 3 329         | 2 621         | 190                | 56           | 16         | 134         | 103        |
| Verkehr und Nachrichtenübermittlung                                       | 2 480                                     | 1 870         | 127          | 610           | 238           | 313                | 295          | 8          | 18          | 4          |
| Eisenbahnen   | 538                                       | 405           | 1            | 133           | 16            | 67                 | 66           | -          | 1           | -          |
| Deutsche Bundespost   | 76  | 70            | 25           | 6             | 6             | 2                  | 2            | -          | -           | -          |
| Verkehr (ohne Eisenbahnen<br>und Bundespost)                              | 1 866                                     | 1 395         | 101          | 471           | 216           | 244                | 227          | 8          | 17          | 4          |
| <b>Sonstige Wirtschaftsbereiche</b>                                       | <b>16 105</b>                             | <b>5 230</b>  | <b>2 562</b> | <b>10 875</b> | <b>7 731</b>  | <b>1 313</b>       | <b>800</b>   | <b>329</b> | <b>513</b>  | <b>388</b> |
| Kreditinstitute und Versicherungsgewerbe                                  | 645                                       | 15            | 6            | 630           | 371           | 6                  | -            | -          | 6           | 4          |
| Kredit- und Finanzierungsinstitute  | 579                                       | 14            | 5            | 565           | 330           | 5                  | -            | -          | 5           | 4          |
| Versicherungsgewerbe  | 66  | 1             | 1            | 65            | 41            | 1                  | -            | -          | 1           | -          |
| Dienstleistungen a.n.g.   | 10 888                                    | 3 015         | 1 659        | 7 873         | 5 910         | 897                | 469          | 249        | 428         | 344        |
| Gaststätten und Beherbergungsgewerbe                                      | 1 462                                     | 662           | 418          | 800           | 638           | 278                | 229          | 91         | 49          | 37         |
| Reinigung und Körperpflege  | 485                                       | 444           | 359          | 41            | 35            | 68                 | 68           | 62         | -           | -          |
| Wissenschaft, Bildung,<br>Kunst und Publizistik                           | 1 710                                     | 375           | 219          | 1 335         | 1 050         | 53                 | 12           | 9          | 41          | 31         |
| Gesundheits- und Veterinärwesen   | 4 590                                     | 583           | 479          | 4 007         | 3 339         | 342                | 54           | 52         | 288         | 245        |
| Rechts- und Wirtschaftsberatung usw.                                      | 1 569                                     | 146           | 20           | 1 423         | 736           | 64                 | 14           | 2          | 50          | 31         |
| sonstige Dienstleistungen   | 1 072                                     | 805           | 164          | 267           | 112           | 92                 | 92           | 33         | -           | -          |
| Organisationen ohne Erwerbscharakter<br>und private Haushalte             | 1 092                                     | 350           | 210          | 742           | 518           | 72                 | 44           | 17         | 28          | 16         |
| Gebietskörperschaften<br>und Sozialversicherungen                         | 3 480                                     | 1 850         | 687          | 1 630         | 932           | 338                | 287          | 63         | 51          | 24         |
| Gebietskörperschaften<br>Sozialversicherungen                             | 3 295                                     | 1 841         | 680          | 1 454         | 801           | 337                | 287          | 63         | 50          | 23         |
| Ohne Angabe   | -   | -             | -            | -             | -             | -                  | -            | -          | -           | -          |
| <b>Insgesamt</b>  | <b>42 713</b>                             | <b>20 709</b> | <b>4 107</b> | <b>22 004</b> | <b>13 094</b> | <b>4 479</b>       | <b>3 593</b> | <b>530</b> | <b>886</b>  | <b>550</b> |

**Noch: 1. Sozialversicherungspflichtig beschäftigte Arbeitnehmer insgesamt sowie ausländische Arbeitnehmer  
am 31.12.1996 nach Wirtschaftsabteilungen und -gruppen und Stellung im Beruf**

| Wirtschaftsabteilung<br><br>Wirtschaftsunterabteilung                     | Sozialversicherungspflichtig Beschäftigte |               |               |               |               | Darunter Ausländer |              |              |              |            |
|---|---|---------------|---------------|---------------|---------------|--------------------|--------------|--------------|--------------|------------|
|   | ins-<br>gesamt                            | davon         |               |               |               | zu-<br>sammen      | davon        |              |              |            |
|   |   | Arbeiter      |               | Angestellte   |               |                    | Arbeiter     |              | Angestellte  |            |
|   |   | zusammen      | weiblich      | zusammen      | weiblich      |                    | zusammen     | weiblich     | zusammen     | weiblich   |
| <b>Kreis Ennepe-Ruhr-Kreis</b>  |   |               |               |               |               |                    |              |              |              |            |
| <b>Land- und Forstwirtschaft,<br/>Tierhaltung und Fischerei</b>           | <b>713</b>                                | <b>626</b>    | <b>128</b>    | <b>87</b>     | <b>54</b>     | <b>100</b>         | <b>100</b>   | <b>5</b>     | <b>-</b>     | <b>-</b>   |
| <b>Produzierendes Gewerbe</b>   | <b>51 726</b>                             | <b>34 138</b> | <b>4 604</b>  | <b>17 588</b> | <b>6 376</b>  | <b>6 501</b>       | <b>6 134</b> | <b>943</b>   | <b>367</b>   | <b>150</b> |
| Energiewirtschaft, Wasser-<br>versorgung, Bergbau                         | 1 306                                     | 593           | 54            | 713           | 176           | 18                 | 14           | 3            | 4            | 2          |
| <b>Verarbeitendes Gewerbe</b>   | <b>45 589</b>                             | <b>29 627</b> | <b>4 510</b>  | <b>15 962</b> | <b>5 701</b>  | <b>5 963</b>       | <b>5 621</b> | <b>933</b>   | <b>342</b>   | <b>137</b> |
| Chemische Industrie und<br>Mineralölverarbeitung                          | 2 000                                     | 1 007         | 209           | 993           | 335           | 166                | 145          | 48           | 21           | 6          |
| Kunststoff-, Gummi- und<br>Asbestverarbeitung                             | 2 055                                     | 1 550         | 319           | 505           | 185           | 385                | 375          | 63           | 10           | 2          |
| Gewinnung und Verarbeitung von Steinen<br>und Erden, Feinkeramik und Glas | 864                                       | 635           | 66            | 229           | 88            | 98                 | 93           | 5            | 5            | 3          |
| Eisen- und Metallerzeugung, Giesserei<br>und Stahlverformung              | 11 669                                    | 8 606         | 677           | 3 063         | 1 061         | 2 373              | 2 308        | 217          | 65           | 28         |
| Stahl-, Maschinen- und<br>Fahrzeugbau, ADV                                | 15 704                                    | 9 331         | 598           | 6 373         | 1 902         | 1 353              | 1 224        | 109          | 129          | 48         |
| Elektrotechnik (ohne ADV), Fein-<br>mechanik, EBM-Waren                   | 9 121                                     | 5 839         | 1 942         | 3 282         | 1 145         | 1 156              | 1 087        | 391          | 69           | 21         |
| Holz-, Papier- und Druckgewerbe   | 1 954                                     | 1 473         | 174           | 481           | 212           | 251                | 241          | 29           | 10           | 4          |
| Leder-, Textil- und Bekleidungsgewerbe                                    | 1 181                                     | 671           | 388           | 510           | 313           | 131                | 110          | 56           | 21           | 14         |
| Nahrungs- und Genußmittelgewerbe  | 1 041                                     | 515           | 137           | 526           | 460           | 50                 | 38           | 15           | 12           | 11         |
| <b>Baugewerbe</b>   | <b>4 831</b>                              | <b>3 918</b>  | <b>40</b>     | <b>913</b>    | <b>499</b>    | <b>520</b>         | <b>499</b>   | <b>7</b>     | <b>21</b>    | <b>11</b>  |
| Bauhauptgewerbe   | 2 972                                     | 2 413         | 10            | 559           | 257           | 386                | 372          | -            | 14           | 6          |
| Ausbau- und Bauhilfsgewerbe   | 1 859                                     | 1 505         | 30            | 354           | 242           | 134                | 127          | 7            | 7            | 5          |
| <b>Handel und Verkehr</b>   | <b>15 608</b>                             | <b>6 317</b>  | <b>1 266</b>  | <b>9 291</b>  | <b>6 093</b>  | <b>947</b>         | <b>670</b>   | <b>116</b>   | <b>277</b>   | <b>163</b> |
| <b>Handel</b>   | <b>12 573</b>                             | <b>4 009</b>  | <b>1 024</b>  | <b>8 564</b>  | <b>5 680</b>  | <b>747</b>         | <b>494</b>   | <b>107</b>   | <b>253</b>   | <b>152</b> |
| Großhandel  | 3 870                                     | 1 803         | 508           | 2 067         | 937           | 323                | 269          | 74           | 54           | 24         |
| Handelsvermittlung  | 810                                       | 296           | 45            | 514           | 262           | 48                 | 36           | 1            | 12           | 3          |
| Einzelhandel  | 7 893                                     | 1 910         | 471           | 5 983         | 4 481         | 376                | 189          | 32           | 187          | 125        |
| <b>Verkehr und Nachrichtenübermittlung</b>                                | <b>3 035</b>                              | <b>2 308</b>  | <b>242</b>    | <b>727</b>    | <b>413</b>    | <b>200</b>         | <b>176</b>   | <b>9</b>     | <b>24</b>    | <b>11</b>  |
| Eisenbahnen   | 418                                       | 401           | 15            | 17            | 5             | 64                 | 64           | 1            | -            | -          |
| Deutsche Bundespost   | 258                                       | 248           | 144           | 10            | 10            | 6                  | 6            | 3            | -            | -          |
| Verkehr (ohne Eisenbahnen<br>und Bundespost)                              | 2 359                                     | 1 659         | 83            | 700           | 398           | 130                | 106          | 5            | 24           | 11         |
| <b>Sonstige Wirtschaftsbereiche</b>                                       | <b>31 527</b>                             | <b>8 894</b>  | <b>5 137</b>  | <b>22 633</b> | <b>16 321</b> | <b>2 088</b>       | <b>1 271</b> | <b>684</b>   | <b>817</b>   | <b>623</b> |
| Kreditinstitute und Versicherungsgewerbe                                  | 2 060                                     | 68            | 63            | 1 992         | 1 146         | 25                 | 9            | 8            | 16           | 11         |
| Kredit- und Finanzierungsinstitute  | 1 853                                     | 58            | 54            | 1 795         | 1 015         | 21                 | 8            | 7            | 13           | 9          |
| Versicherungsgewerbe  | 207                                       | 10            | 9             | 197           | 131           | 4                  | 1            | 1            | 3            | 2          |
| <b>Dienstleistungen a.n.g.</b>  | <b>19 989</b>                             | <b>6 296</b>  | <b>3 674</b>  | <b>13 693</b> | <b>10 193</b> | <b>1 666</b>       | <b>1 051</b> | <b>536</b>   | <b>615</b>   | <b>479</b> |
| Gaststätten und Beherbergungsgewerbe                                      | 3 839                                     | 1 901         | 1 212         | 1 938         | 1 605         | 532                | 451          | 190          | 81           | 56         |
| Reinigung und Körperpflege  | 1 657                                     | 1 489         | 1 171         | 1 68          | 138           | 252                | 248          | 200          | 4            | 3          |
| Wissenschaft, Bildung,<br>Kunst und Publizistik                           | 2 039                                     | 847           | 335           | 1 192         | 722           | 168                | 108          | 28           | 60           | 43         |
| Gesundheits- und Veterinärwesen   | 8 029                                     | 1 017         | 746           | 7 012         | 5 770         | 508                | 122          | 99           | 386          | 329        |
| Rechts- und Wirtschaftsberatung usw.                                      | 3 469                                     | 450           | 107           | 3 019         | 1 792         | 135                | 61           | 15           | 74           | 42         |
| sonstige Dienstleistungen   | 956                                       | 592           | 103           | 364           | 166           | 71                 | 61           | 4            | 10           | 6          |
| <b>Organisationen ohne Erwerbscharakter<br/>und private Haushalte</b>     | <b>4 373</b>                              | <b>774</b>    | <b>518</b>    | <b>3 599</b>  | <b>2 683</b>  | <b>194</b>         | <b>63</b>    | <b>41</b>    | <b>131</b>   | <b>91</b>  |
| Gebietskörperschaften<br>und Sozialversicherungen                         | 5 105                                     | 1 756         | 882           | 3 349         | 2 299         | 203                | 148          | 99           | 55           | 42         |
| Gebietskörperschaften<br>Sozialversicherungen                             | 4 660                                     | 1 708         | 837           | 2 952         | 2 030         | 196                | 144          | 95           | 52           | 39         |
|   | 445                                       | 48            | 45            | 397           | 269           | 7                  | 4            | 4            | 3            | 3          |
| <b>Ohne Angabe</b>  | <b>-</b>                                  | <b>-</b>      | <b>-</b>      | <b>-</b>      | <b>-</b>      | <b>-</b>           | <b>-</b>     | <b>-</b>     | <b>-</b>     | <b>-</b>   |
| <b>Insgesamt</b>  | <b>99 574</b>                             | <b>49 975</b> | <b>11 135</b> | <b>49 599</b> | <b>28 844</b> | <b>9 636</b>       | <b>8 175</b> | <b>1 748</b> | <b>1 461</b> | <b>936</b> |

**Noch: 1. Sozialversicherungspflichtig beschäftigte Arbeitnehmer insgesamt sowie ausländische Arbeitnehmer  
am 31.12.1996 nach Wirtschaftsabteilungen und -gruppen und Stellung im Beruf**

| Wirtschaftsabteilung<br><br>Wirtschaftsunterabteilung                     | Sozialversicherungspflichtig Beschäftigte |               |               |               |               | Darunter Ausländer |              |              |             |            |
|---|---|---------------|---------------|---------------|---------------|--------------------|--------------|--------------|-------------|------------|
|   | ins-<br>gesamt                            | davon         |               |               |               | zu-<br>sammen      | davon        |              |             |            |
|   |   | Arbeiter      |               | Angestellte   |               |                    | Arbeiter     |              | Angestellte |            |
|   |   | zusammen      | weiblich      | zusammen      | weiblich      |                    | zusammen     | weiblich     | zusammen    | weiblich   |
| <b>Kreis Hochsauerlandkreis</b>   |   |               |               |               |               |                    |              |              |             |            |
| Land- und Forstwirtschaft,<br>Tierhaltung und Fischerei                   | 793                                       | 690           | 108           | 103           | 58            | 69                 | 66           | 2            | 3           | 1          |
| <b>Produzierendes Gewerbe</b>   | <b>48 935</b>                             | <b>36 149</b> | <b>5 234</b>  | <b>12 786</b> | <b>4 922</b>  | <b>4 680</b>       | <b>4 542</b> | <b>837</b>   | <b>138</b>  | <b>51</b>  |
| Energiewirtschaft, Wasser-<br>versorgung, Bergbau                         | 956                                       | 350           | 10            | 606           | 132           | 10                 | 8            | -            | 2           | 1          |
| Verarbeitendes Gewerbe  | 40 903                                    | 29 722        | 5 116         | 11 181        | 4 334         | 4 220              | 4 091        | 831          | 129         | 48         |
| Chemische Industrie und<br>Mineralölverarbeitung                          | 346                                       | 209           | 17            | 137           | 40            | 27                 | 25           | 5            | 2           | 1          |
| Kunststoff-, Gummi- und<br>Asbestverarbeitung                             | 3 219                                     | 2 500         | 590           | 719           | 263           | 448                | 432          | 113          | 16          | 6          |
| Gewinnung und Verarbeitung von Steinen<br>und Erden, Feinkeramik und Glas | 1 400                                     | 1 064         | 137           | 336           | 97            | 119                | 116          | 14           | 3           | -          |
| Eisen- und Metallherzeugung, Giesserei<br>und Stahlverformung             | 7 464                                     | 5 770         | 465           | 1 694         | 545           | 1 270              | 1 251        | 122          | 19          | 9          |
| Stahl-, Maschinen- und<br>Fahrzeugbau, ADV                                | 6 728                                     | 4 790         | 368           | 1 938         | 703           | 425                | 411          | 49           | 14          | 5          |
| Elektrotechnik (ohne ADV), Fein-<br>mechanik, EBM-Waren                   | 11 259                                    | 8 002         | 2 452         | 3 257         | 1 144         | 1 096              | 1 055        | 356          | 41          | 10         |
| Holz-, Papier- und Druckgewerbe   | 7 010                                     | 5 425         | 406           | 1 585         | 571           | 534                | 517          | 59           | 17          | 5          |
| Leder-, Textil- und Bekleidungs-gewerbe                                   | 1 324                                     | 820           | 385           | 504           | 226           | 201                | 193          | 85           | 8           | 3          |
| Nahrungs- und Genußmittelgewerbe  | 2 153                                     | 1 142         | 296           | 1 011         | 745           | 100                | 91           | 28           | 9           | 9          |
| <b>Baugewerbe</b>   | <b>7 076</b>                              | <b>6 077</b>  | <b>108</b>    | <b>999</b>    | <b>456</b>    | <b>450</b>         | <b>443</b>   | <b>6</b>     | <b>7</b>    | <b>2</b>   |
| Bauhauptgewerbe   | 4 701                                     | 4 023         | 21            | 678           | 238           | 381                | 376          | 1            | 5           | 1          |
| Ausbau- und Bauhilfsgewerbe   | 2 375                                     | 2 054         | 87            | 321           | 218           | 69                 | 67           | 5            | 2           | 1          |
| <b>Handel und Verkehr</b>   | <b>11 972</b>                             | <b>4 163</b>  | <b>905</b>    | <b>7 809</b>  | <b>5 274</b>  | <b>396</b>         | <b>250</b>   | <b>39</b>    | <b>146</b>  | <b>101</b> |
| <b>Handel</b>   | <b>9 207</b>                              | <b>2 080</b>  | <b>645</b>    | <b>7 127</b>  | <b>4 872</b>  | <b>282</b>         | <b>141</b>   | <b>21</b>    | <b>141</b>  | <b>96</b>  |
| Großhandel  | 2 635                                     | 830           | 85            | 1 805         | 714           | 97                 | 67           | 5            | 30          | 14         |
| Handelsvermittlung  | 448                                       | 215           | 139           | 233           | 125           | 30                 | 20           | 6            | 10          | 4          |
| Einzelhandel  | 6 124                                     | 1 035         | 421           | 5 089         | 4 033         | 155                | 54           | 10           | 101         | 78         |
| <b>Verkehr und Nachrichtenübermittlung</b>                                | <b>2 765</b>                              | <b>2 083</b>  | <b>260</b>    | <b>682</b>    | <b>402</b>    | <b>114</b>         | <b>109</b>   | <b>18</b>    | <b>5</b>    | <b>5</b>   |
| Eisenbahnen   | 2   | 2             | -             | -             | -             | -                  | -            | -            | -           | -          |
| Deutsche Bundespost   | 536                                       | 360           | 95            | 176           | 156           | 4                  | 4            | 1            | -           | -          |
| Verkehr (ohne Eisenbahnen<br>und Bundespost)                              | 2 227                                     | 1 721         | 165           | 506           | 246           | 110                | 105          | 17           | 5           | 5          |
| <b>Sonstige Wirtschaftsbereiche</b>                                       | <b>28 211</b>                             | <b>7 629</b>  | <b>4 933</b>  | <b>20 582</b> | <b>14 128</b> | <b>1 272</b>       | <b>849</b>   | <b>469</b>   | <b>423</b>  | <b>302</b> |
| <b>Kreditinstitute und Versicherungsgewerbe</b>                           | <b>2 363</b>                              | <b>19</b>     | <b>13</b>     | <b>2 344</b>  | <b>1 114</b>  | <b>16</b>          | <b>-</b>     | <b>-</b>     | <b>16</b>   | <b>8</b>   |
| Kredit- und Finanzierungs-institute                                       | 2 010                                     | 15            | 10            | 1 995         | 950           | 9                  | -            | -            | 9           | 6          |
| Versicherungsgewerbe  | 353                                       | 4             | 3             | 349           | 164           | 7                  | -            | -            | 7           | 2          |
| <b>Dienstleistungen a.n.g.</b>  | <b>20 442</b>                             | <b>6 636</b>  | <b>4 525</b>  | <b>13 806</b> | <b>10 331</b> | <b>1 146</b>       | <b>825</b>   | <b>454</b>   | <b>321</b>  | <b>224</b> |
| Gaststätten und Beherbergungsgewerbe                                      | 5 332                                     | 3 146         | 2 146         | 2 186         | 1 597         | 554                | 491          | 239          | 63          | 41         |
| Reinigung und Körperpflege  | 1 290                                     | 1 179         | 979           | 111           | 90            | 179                | 174          | 135          | 5           | 3          |
| Wissenschaft, Bildung,<br>Kunst und Publizistik                           | 2 961                                     | 723           | 478           | 2 238         | 1 680         | 83                 | 53           | 32           | 30          | 17         |
| Gesundheits- und Veterinärwesen   | 7 767                                     | 947           | 757           | 6 820         | 5 457         | 237                | 45           | 39           | 192         | 146        |
| Rechts- und Wirtschaftsberatung usw.                                      | 2 487                                     | 201           | 70            | 2 286         | 1 423         | 40                 | 12           | 3            | 28          | 15         |
| sonstige Dienstleistungen   | 605                                       | 440           | 95            | 165           | 84            | 53                 | 50           | 6            | 3           | 2          |
| Organisationen ohne Erwerbscharakter<br>und private Haushalte             | 1 471                                     | 337           | 228           | 1 134         | 836           | 77                 | 16           | 12           | 61          | 55         |
| <b>Gebietskörperschaften<br/>und Sozialversicherungen</b>                 | <b>3 935</b>                              | <b>637</b>    | <b>167</b>    | <b>3 298</b>  | <b>1 847</b>  | <b>33</b>          | <b>8</b>     | <b>3</b>     | <b>25</b>   | <b>15</b>  |
| Gebietskörperschaften<br>Sozialversicherungen                             | 3 333                                     | 596           | 136           | 2 737         | 1 493         | 31                 | 8            | 3            | 23          | 14         |
|   | 602                                       | 41            | 31            | 561           | 354           | 2                  | -            | -            | 2           | 1          |
| <b>Ohne Angabe</b>  | <b>-</b>                                  | <b>-</b>      | <b>-</b>      | <b>-</b>      | <b>-</b>      | <b>-</b>           | <b>-</b>     | <b>-</b>     | <b>-</b>    | <b>-</b>   |
| <b>Insgesamt</b>  | <b>89 911</b>                             | <b>48 631</b> | <b>11 180</b> | <b>41 280</b> | <b>24 382</b> | <b>6 417</b>       | <b>5 707</b> | <b>1 347</b> | <b>710</b>  | <b>455</b> |

**Noch: 1. Sozialversicherungspflichtig beschäftigte Arbeitnehmer insgesamt sowie ausländische Arbeitnehmer  
am 31.12.1996 nach Wirtschaftsabteilungen und -gruppen und Stellung im Beruf**

| Wirtschaftsabteilung<br><br>Wirtschaftsunterabteilung                     | Sozialversicherungspflichtig Beschäftigte |               |               |               |               | Darunter Ausländer |               |              |              |              |
|---|---|---------------|---------------|---------------|---------------|--------------------|---------------|--------------|--------------|--------------|
|   | ins-<br>gesamt                            | davon         |               |               |               | zu-<br>sammen      | davon         |              |              |              |
|   |   | Arbeiter      |               | Angestellte   |               |                    | Arbeiter      |              | Angestellte  |              |
|   |   | zusammen      | weiblich      | zusammen      | weiblich      |                    | zusammen      | weiblich     | zusammen     | weiblich     |
| <b>Märkischer Kreis</b>   |   |               |               |               |               |                    |               |              |              |              |
| Land- und Forstwirtschaft,<br>Tierhaltung und Fischerei                   | 741                                       | 602           | 116           | 139           | 87            | 91                 | 89            | 7            | 2            | -            |
| <b>Produzierendes Gewerbe</b>   | <b>94 495</b>                             | <b>66 063</b> | <b>15 093</b> | <b>28 432</b> | <b>11 045</b> | <b>14 318</b>      | <b>13 660</b> | <b>3 745</b> | <b>658</b>   | <b>260</b>   |
| Energiewirtschaft, Wasser-<br>versorgung, Bergbau                         | 1 161                                     | 646           | 37            | 515           | 164           | 31                 | 25            | 2            | 6            | 1            |
| Verarbeitendes Gewerbe  | 86 568                                    | 59 798        | 14 914        | 26 770        | 10 206        | 13 690             | 13 048        | 3 725        | 642          | 252          |
| Chemische Industrie und<br>Mineralölverarbeitung                          | 1 204                                     | 638           | 137           | 566           | 222           | 73                 | 57            | 4            | 16           | 6            |
| Kunststoff-, Gummi- und<br>Asbestverarbeitung                             | 4 074                                     | 3 109         | 1 020         | 965           | 382           | 636                | 618           | 195          | 18           | 6            |
| Gewinnung und Verarbeitung von Steinen<br>und Erden, Feinkeramik und Glas | 912                                       | 627           | 90            | 285           | 102           | 92                 | 84            | 8            | 8            | 2            |
| Eisen- und Metallerzeugung, Giesserei<br>und Stahlverformung              | 26 631                                    | 19 859        | 2 068         | 6 772         | 2 327         | 5 268              | 5 120         | 559          | 148          | 45           |
| Stahl-, Maschinen- und<br>Fahrzeugbau, ADV                                | 16 124                                    | 10 201        | 1 775         | 5 923         | 2 043         | 2 055              | 1 916         | 467          | 139          | 53           |
| Elektrotechnik (ohne ADV), Fein-<br>mechanik, EBM-Waren                   | 33 302                                    | 22 610        | 9 111         | 10 692        | 4 009         | 5 147              | 4 877         | 2 360        | 270          | 112          |
| Holz-, Papier- und Druckgewerbe   | 2 088                                     | 1 613         | 363           | 475           | 259           | 189                | 183           | 60           | 6            | 3            |
| Leder-, Textil- und Bekleidungs-<br>gewerbe                               | 572                                       | 372           | 162           | 200           | 103           | 151                | 136           | 54           | 15           | 5            |
| Nahrungs- und Genussmittelgewerbe   | 1 661                                     | 769           | 188           | 892           | 759           | 79                 | 57            | 18           | 22           | 20           |
| Baugewerbe  | 6 766                                     | 5 619         | 142           | 1 147         | 675           | 597                | 587           | 18           | 10           | 7            |
| Bauhauptgewerbe   | 4 122                                     | 3 422         | 30            | 700           | 353           | 425                | 419           | 4            | 6            | 4            |
| Ausbau- und Bauhilfsgewerbe   | 2 644                                     | 2 197         | 112           | 447           | 322           | 172                | 168           | 14           | 4            | 3            |
| <b>Handel und Verkehr</b>   | <b>19 581</b>                             | <b>6 741</b>  | <b>1 719</b>  | <b>12 840</b> | <b>8 746</b>  | <b>987</b>         | <b>562</b>    | <b>106</b>   | <b>425</b>   | <b>293</b>   |
| Handel  | 15 124                                    | 3 392         | 913           | 11 732        | 8 155         | 779                | 371           | 89           | 408          | 286          |
| Großhandel  | 3 799                                     | 1 372         | 193           | 2 427         | 1 064         | 211                | 151           | 27           | 60           | 27           |
| Handelsvermittlung  | 1 641                                     | 463           | 107           | 1 178         | 615           | 103                | 71            | 17           | 32           | 17           |
| Einzelhandel  | 9 684                                     | 1 557         | 613           | 8 127         | 6 476         | 465                | 149           | 45           | 316          | 242          |
| Verkehr und Nachrichtenübermittlung                                       | 4 457                                     | 3 349         | 806           | 1 108         | 591           | 208                | 191           | 17           | 17           | 7            |
| Eisenbahnen   | 6   | 3             | -             | 3             | -             | -                  | -             | -            | -            | -            |
| Deutsche Bundespost   | 979                                       | 953           | 671           | 26            | 20            | 20                 | 18            | 10           | 2            | 1            |
| Verkehr (ohne Eisenbahnen<br>und Bundespost)                              | 3 472                                     | 2 393         | 135           | 1 079         | 571           | 188                | 173           | 7            | 15           | 6            |
| <b>Sonstige Wirtschaftsbereiche</b>                                       | <b>38 243</b>                             | <b>10 133</b> | <b>5 741</b>  | <b>28 110</b> | <b>20 337</b> | <b>2 294</b>       | <b>1 385</b>  | <b>727</b>   | <b>909</b>   | <b>677</b>   |
| Kreditinstitute und Versicherungsgewerbe                                  | 3 343                                     | 110           | 104           | 3 233         | 1 869         | 46                 | 4             | 4            | 42           | 28           |
| Kredit- und Finanzierungsinstitute  | 3 115                                     | 110           | 104           | 3 005         | 1 700         | 46                 | 4             | 4            | 42           | 28           |
| Versicherungsgewerbe  | 228                                       | -             | -             | 228           | 169           | -                  | -             | -            | -            | -            |
| Dienstleistungen a.n.g.   | 25 750                                    | 7 796         | 4 488         | 17 954        | 13 752        | 1 990              | 1 267         | 648          | 723          | 568          |
| Gaststätten und Beherbergungsgewerbe                                      | 4 556                                     | 2 246         | 1 519         | 2 310         | 1 825         | 610                | 522           | 210          | 88           | 66           |
| Reinigung und Körperpflege  | 1 663                                     | 1 548         | 1 326         | 115           | 85            | 300                | 299           | 260          | 1            | 1            |
| Wissenschaft, Bildung,<br>Kunst und Publizistik                           | 3 626                                     | 852           | 553           | 2 774         | 1 976         | 163                | 73            | 29           | 90           | 66           |
| Gesundheits- und Veterinärwesen   | 9 110                                     | 761           | 525           | 8 349         | 7 046         | 519                | 73            | 48           | 446          | 371          |
| Rechts- und Wirtschaftsberatung usw.                                      | 3 828                                     | 309           | 48            | 3 519         | 2 348         | 113                | 30            | 7            | 83           | 56           |
| sonstige Dienstleistungen   | 2 967                                     | 2 080         | 517           | 887           | 472           | 285                | 270           | 94           | 15           | 8            |
| Organisationen ohne Erwerbscharakter<br>und private Haushalte             | 2 339                                     | 429           | 315           | 1 910         | 1 463         | 104                | 32            | 25           | 72           | 40           |
| Gebietskörperschaften<br>und Sozialversicherungen                         | 6 811                                     | 1 798         | 834           | 5 013         | 3 253         | 154                | 82            | 50           | 72           | 41           |
| Gebietskörperschaften<br>Sozialversicherungen                             | 5 804                                     | 1 704         | 763           | 4 100         | 2 629         | 141                | 78            | 47           | 63           | 35           |
|   | 1 007                                     | 94            | 71            | 913           | 624           | 13                 | 4             | 3            | 9            | 6            |
| Ohne Angabe   | -   | -             | -             | -             | -             | -                  | -             | -            | -            | -            |
| <b>Insgesamt</b>  | <b>153 060</b>                            | <b>83 539</b> | <b>22 669</b> | <b>69 521</b> | <b>40 215</b> | <b>17 690</b>      | <b>15 696</b> | <b>4 585</b> | <b>1 994</b> | <b>1 230</b> |

**Noch: 1. Sozialversicherungspflichtig beschäftigte Arbeitnehmer insgesamt sowie ausländische Arbeitnehmer  
am 31.12.1996 nach Wirtschaftsabteilungen und -gruppen und Stellung im Beruf**

| Wirtschaftsabteilung<br><br>Wirtschaftsunterabteilung                     | Sozialversicherungspflichtig Beschäftigte |               |              |               |               | Darunter Ausländer |              |            |             |            |
|---|---|---------------|--------------|---------------|---------------|--------------------|--------------|------------|-------------|------------|
|   | ins-<br>gesamt                            | davon         |              |               |               | zu-<br>sammen      | davon        |            |             |            |
|   |   | Arbeiter      |              | Angestellte   |               |                    | Arbeiter     |            | Angestellte |            |
|   |   | zusammen      | weiblich     | zusammen      | weiblich      |                    | zusammen     | weiblich   | zusammen    | weiblich   |
| <b>Kreis Olpe</b>   |   |               |              |               |               |                    |              |            |             |            |
| Land- und Forstwirtschaft,<br>Tierhaltung und Fischerei                   | 281                                       | 219           | 50           | 62            | 28            | 46                 | 46           | 4          | -           | -          |
| <b>Produzierendes Gewerbe</b>   | <b>26 861</b>                             | <b>19 523</b> | <b>3 527</b> | <b>7 338</b>  | <b>2 711</b>  | <b>3 170</b>       | <b>3 073</b> | <b>710</b> | <b>97</b>   | <b>33</b>  |
| Energiewirtschaft, Wasser-<br>versorgung, Bergbau                         | 292                                       | 142           | 6            | 150           | 30            | 8                  | 7            | -          | 1           | -          |
| Verarbeitendes Gewerbe  | 24 107                                    | 17 335        | 3 487        | 6 772         | 2 483         | 2 958              | 2 865        | 708        | 93          | 32         |
| Chemische Industrie und<br>Mineralölverarbeitung                          | 103                                       | 58            | 9            | 45            | 17            | 2                  | 1            | -          | 1           | -          |
| Kunststoff-, Gummi- und<br>Asbestverarbeitung                             | 1 214                                     | 910           | 333          | 304           | 103           | 190                | 188          | 74         | 2           | 2          |
| Gewinnung und Verarbeitung von Steinen<br>und Erden, Feinkeramik und Glas | 498                                       | 348           | 73           | 150           | 42            | 76                 | 72           | 27         | 4           | 2          |
| Eisen- und Metallerzeugung, Giesserei<br>und Stahlverformung              | 4 992                                     | 3 811         | 671          | 1 181         | 405           | 718                | 699          | 135        | 19          | 5          |
| Stahl-, Maschinen- und<br>Fahrzeugbau, ADV                                | 6 570                                     | 4 367         | 726          | 2 203         | 679           | 693                | 664          | 176        | 29          | 8          |
| Elektrotechnik (ohne ADV), Fein-<br>mechanik, EBM-Waren                   | 6 857                                     | 5 168         | 1 266        | 1 689         | 548           | 923                | 899          | 240        | 24          | 9          |
| Holz-, Papier- und Druckgewerbe   | 2 326                                     | 1 759         | 158          | 567           | 246           | 235                | 226          | 33         | 9           | 3          |
| Leder-, Textil- und Bekleidungs-gewerbe                                   | 93  | 54            | 34           | 39            | 30            | 3                  | 3            | 1          | -           | -          |
| Nahrungs- und Genußmittelgewerbe  | 1 454                                     | 860           | 217          | 594           | 413           | 118                | 113          | 22         | 5           | 3          |
| Baugewerbe  | 2 462                                     | 2 046         | 34           | 416           | 198           | 204                | 201          | 2          | 3           | 1          |
| Bauhauptgewerbe   | 1 720                                     | 1 443         | 4            | 277           | 108           | 164                | 162          | -          | 2           | 1          |
| Ausbau- und Bauhilfsgewerbe   | 742                                       | 603           | 30           | 139           | 90            | 40                 | 39           | 2          | 1           | -          |
| <b>Handel und Verkehr</b>   | <b>6 074</b>                              | <b>2 232</b>  | <b>334</b>   | <b>3 842</b>  | <b>2 470</b>  | <b>171</b>         | <b>105</b>   | <b>9</b>   | <b>66</b>   | <b>40</b>  |
| Handel  | 4 980                                     | 1 412         | 232          | 3 568         | 2 301         | 146                | 84           | 7          | 62          | 38         |
| Großhandel  | 2 102                                     | 700           | 47           | 1 402         | 596           | 67                 | 44           | 1          | 23          | 6          |
| Handelsvermittlung  | 302                                       | 110           | 22           | 192           | 102           | 8                  | 3            | -          | 5           | 2          |
| Einzelhandel  | 2 576                                     | 602           | 163          | 1 974         | 1 603         | 71                 | 37           | 6          | 34          | 30         |
| Verkehr und Nachrichtenübermittlung                                       | 1 094                                     | 820           | 102          | 274           | 169           | 25                 | 21           | 2          | 4           | 2          |
| Eisenbahnen   | 13  | 3             | -            | 10            | 6             | -                  | -            | -          | -           | -          |
| Deutsche Bundespost   | 174                                       | 124           | 63           | 50            | 48            | -                  | -            | -          | -           | -          |
| Verkehr (ohne Eisenbahnen<br>und Bundespost)                              | 907                                       | 693           | 39           | 214           | 115           | 25                 | 21           | 2          | 4           | 2          |
| <b>Sonstige Wirtschaftsbereiche</b>                                       | <b>10 495</b>                             | <b>2 999</b>  | <b>1 691</b> | <b>7 496</b>  | <b>5 325</b>  | <b>459</b>         | <b>324</b>   | <b>150</b> | <b>135</b>  | <b>93</b>  |
| Kreditinstitute und Versicherungsgewerbe                                  | 988                                       | 16            | 16           | 972           | 491           | 7                  | 1            | 1          | 6           | 3          |
| Kredit- und Finanzierungs-institute                                       | 918                                       | 16            | 16           | 902           | 444           | 6                  | 1            | 1          | 5           | 2          |
| Versicherungsgewerbe  | 70  | -             | -            | 70            | 47            | 1                  | -            | -          | 1           | 1          |
| Dienstleistungen a. n. g.   | 6 512                                     | 2 084         | 1 243        | 4 428         | 3 449         | 382                | 281          | 132        | 101         | 73         |
| Gaststätten und Beherbergungsgewerbe                                      | 1 213                                     | 790           | 520          | 423           | 354           | 160                | 149          | 60         | 11          | 5          |
| Reinigung und Körperpflege  | 497                                       | 467           | 354          | 30            | 20            | 72                 | 71           | 44         | 1           | -          |
| Wissenschaft, Bildung,<br>Kunst und Publizistik                           | 929                                       | 238           | 133          | 691           | 509           | 22                 | 12           | 9          | 10          | 7          |
| Gesundheits- und Veterinärwesen   | 2 514                                     | 216           | 175          | 2 298         | 1 960         | 83                 | 18           | 14         | 65          | 52         |
| Rechts- und Wirtschaftsberatung usw.                                      | 945                                       | 114           | 28           | 831           | 519           | 18                 | 7            | 2          | 11          | 8          |
| sonstige Dienstleistungen   | 414                                       | 259           | 33           | 155           | 87            | 27                 | 24           | 3          | 3           | 1          |
| Organisationen ohne Erwerbscharakter<br>und private Haushalte             | 1 188                                     | 290           | 192          | 898           | 746           | 35                 | 22           | 6          | 13          | 8          |
| Gebietskörperschaften<br>und Sozialversicherungen                         | 1 807                                     | 609           | 240          | 1 198         | 639           | 35                 | 20           | 11         | 15          | 9          |
| Gebietskörperschaften<br>Sozialversicherungen                             | 1 619                                     | 589           | 222          | 1 030         | 529           | 32                 | 20           | 11         | 12          | 7          |
|   | 188                                       | 20            | 18           | 168           | 110           | 3                  | -            | -          | 3           | 2          |
| <b>Ohne Angabe</b>  | <b>-</b>                                  | <b>-</b>      | <b>-</b>     | <b>-</b>      | <b>-</b>      | <b>-</b>           | <b>-</b>     | <b>-</b>   | <b>-</b>    | <b>-</b>   |
| <b>Insgesamt</b>  | <b>43 711</b>                             | <b>24 973</b> | <b>5 602</b> | <b>18 738</b> | <b>10 534</b> | <b>3 846</b>       | <b>3 548</b> | <b>873</b> | <b>298</b>  | <b>166</b> |

**Noch: 1. Sozialversicherungspflichtig beschäftigte Arbeitnehmer insgesamt sowie ausländische Arbeitnehmer  
am 31.12.1996 nach Wirtschaftsabteilungen und -gruppen und Stellung im Beruf**

| Wirtschaftsabteilung<br><br>Wirtschaftsunterabteilung                     | Sozialversicherungspflichtig Beschäftigte |               |               |               |               | Darunter Ausländer |              |              |              |            |
|---|---|---------------|---------------|---------------|---------------|--------------------|--------------|--------------|--------------|------------|
|   | ins-<br>gesamt                            | davon         |               |               |               | zu-<br>sammen      | davon        |              |              |            |
|   |   | Arbeiter      |               | Angestellte   |               |                    | Arbeiter     |              | Angestellte  |            |
|   |   | zusammen      | weiblich      | zusammen      | weiblich      |                    | zusammen     | weiblich     | zusammen     | weiblich   |
| <b>Kreis Siegen-Wittgenstein</b>  |   |               |               |               |               |                    |              |              |              |            |
| Land- und Forstwirtschaft,<br>Tierhaltung und Fischerei                   | 321                                       | 274           | 70            | 47            | 22            | 43                 | 42           | 1            | 1            | 1          |
| Produzierendes Gewerbe  | 49 116                                    | 32 639        | 3 623         | 16 477        | 5 830         | 3 828              | 3 682        | 340          | 246          | 85         |
| Energiewirtschaft, Wasser-<br>versorgung, Bergbau                         | 952                                       | 437           | 64            | 515           | 187           | 10                 | 7            | 3            | 3            | -          |
| Verarbeitendes Gewerbe  | 42 187                                    | 27 515        | 3 292         | 14 672        | 5 062         | 3 324              | 3 104        | 298          | 220          | 77         |
| Chemische Industrie und<br>Mineralölverarbeitung                          | 737                                       | 475           | 75            | 262           | 66            | 18                 | 15           | 1            | 3            | -          |
| Kunststoff-, Gummi- und<br>Asbestverarbeitung                             | 2 286                                     | 1 784         | 499           | 502           | 212           | 175                | 169          | 58           | 6            | 5          |
| Gewinnung und Verarbeitung von Steinen<br>und Erden, Feinkeramik und Glas | 743                                       | 534           | 11            | 209           | 87            | 69                 | 67           | 1            | 2            | -          |
| Eisen- und Metallerzeugung, Giesserei<br>und Stahlverformung              | 9 204                                     | 6 701         | 437           | 2 503         | 739           | 1 068              | 1 045        | 43           | 23           | 5          |
| Stahl-, Maschinen- und<br>Fahrzeugbau, ADV                                | 15 162                                    | 8 926         | 517           | 6 236         | 1 725         | 882                | 766          | 41           | 116          | 33         |
| Elektrotechnik (ohne ADV), Fein-<br>mechanik, EBM-Waren                   | 9 615                                     | 6 410         | 1 211         | 3 205         | 1 120         | 912                | 865          | 112          | 47           | 18         |
| Holz-, Papier- und Druckgewerbe   | 1 868                                     | 1 380         | 204           | 488           | 219           | 93                 | 90           | 23           | 3            | 2          |
| Leder-, Textil- und Bekleidungs-gewerbe                                   | 161                                       | 85            | 48            | 76            | 50            | 5                  | 5            | 1            | -            | -          |
| Nahrungs- und Genußmittelgewerbe  | 2 411                                     | 1 220         | 290           | 1 191         | 844           | 102                | 82           | 18           | 20           | 14         |
| Baugewerbe  | 5 977                                     | 4 687         | 267           | 1 290         | 581           | 494                | 471          | 39           | 23           | 8          |
| 3352  | 4 141                                     | 3 175         | 37            | 966           | 368           | 383                | 363          | 5            | 20           | 6          |
| Ausbau- und Bauhilfsgewerbe   | 1 836                                     | 1 512         | 230           | 324           | 213           | 111                | 108          | 34           | 3            | 2          |
| Handel und Verkehr  | 18 847                                    | 7 522         | 1 431         | 11 325        | 6 977         | 730                | 468          | 76           | 262          | 168        |
| Handel  | 14 709                                    | 4 478         | 860           | 10 231        | 6 458         | 619                | 379          | 67           | 240          | 151        |
| Großhandel  | 5 046                                     | 1 993         | 248           | 3 053         | 1 329         | 228                | 176          | 14           | 52           | 23         |
| Handelsvermittlung  | 1 393                                     | 568           | 111           | 825           | 378           | 76                 | 65           | 18           | 11           | 3          |
| Einzelhandel  | 8 270                                     | 1 917         | 501           | 6 353         | 4 751         | 315                | 138          | 35           | 177          | 125        |
| Verkehr und Nachrichtenübermittlung                                       | 4 138                                     | 3 044         | 571           | 1 094         | 519           | 111                | 89           | 9            | 22           | 7          |
| Eisenbahnen   | 312                                       | 212           | 18            | 100           | 25            | 19                 | 17           | -            | 2            | -          |
| Deutsche Bundespost   | 1 281                                     | 1 146         | 467           | 135           | 83            | 10                 | 9            | 3            | 1            | 1          |
| Verkehr (ohne Eisenbahnen<br>und Bundespost)                              | 2 545                                     | 1 686         | 86            | 859           | 411           | 82                 | 63           | 6            | 19           | 6          |
| Sonstige Wirtschaftsbereiche  | 33 653                                    | 9 519         | 5 268         | 24 134        | 15 752        | 1 687              | 1 169        | 621          | 518          | 330        |
| Kreditinstitute und Versicherungsgewerbe                                  | 2 866                                     | 97            | 80            | 2 769         | 1 420         | 16                 | 1            | 1            | 15           | 10         |
| Kredit- und Finanzierungsinstitute  | 2 341                                     | 91            | 78            | 2 250         | 1 223         | 10                 | -            | -            | 10           | 7          |
| Versicherungsgewerbe  | 525                                       | 6             | 2             | 519           | 197           | 6                  | 1            | 1            | 5            | 3          |
| Dienstleistungen a.n.g.   | 21 521                                    | 6 437         | 3 866         | 15 084        | 10 411        | 1 385              | 974          | 535          | 411          | 270        |
| Gaststätten und Beherbergungsgewerbe                                      | 2 808                                     | 1 588         | 1 045         | 1 220         | 1 002         | 398                | 345          | 147          | 53           | 39         |
| Reinigung und Körperpflege  | 1 237                                     | 1 109         | 922           | 128           | 76            | 137                | 134          | 104          | 3            | -          |
| Wissenschaft, Bildung,<br>Kunst und Publizistik                           | 3 561                                     | 411           | 263           | 3 150         | 1 824         | 120                | 21           | 18           | 99           | 41         |
| Gesundheits- und Veterinärwesen   | 7 566                                     | 957           | 788           | 6 609         | 5 492         | 247                | 50           | 48           | 197          | 156        |
| Rechts- und Wirtschaftsberatung usw.                                      | 3 845                                     | 568           | 193           | 3 277         | 1 742         | 85                 | 36           | 7            | 49           | 27         |
| sonstige Dienstleistungen   | 2 504                                     | 1 804         | 655           | 700           | 275           | 398                | 388          | 211          | 10           | 7          |
| Organisationen ohne Erwerbscharakter<br>und private Haushalte             | 2 857                                     | 565           | 366           | 2 292         | 1 644         | 129                | 66           | 32           | 63           | 32         |
| Gebietskörperschaften<br>und Sozialversicherungen                         | 6 409                                     | 2 420         | 956           | 3 989         | 2 277         | 157                | 128          | 53           | 29           | 18         |
| Gebietskörperschaften<br>Sozialversicherungen                             | 5 567                                     | 2 349         | 897           | 3 218         | 1 805         | 152                | 125          | 50           | 27           | 17         |
|   | 842                                       | 71            | 59            | 771           | 472           | 5                  | 3            | 3            | 2            | 1          |
| Ohne Angabe   | 2   | 1             | -             | 1             | 1             | -                  | -            | -            | -            | -          |
| <b>Insgesamt</b>  | <b>101 939</b>                            | <b>49 955</b> | <b>10 392</b> | <b>51 984</b> | <b>28 582</b> | <b>6 288</b>       | <b>6 261</b> | <b>1 038</b> | <b>1 027</b> | <b>574</b> |

**Noch: 1. Sozialversicherungspflichtig beschäftigte Arbeitnehmer insgesamt sowie ausländische Arbeitnehmer  
am 31.12.1996 nach Wirtschaftsabteilungen und -gruppen und Stellung im Beruf**

| Wirtschaftsabteilung<br><br>Wirtschaftsunterabteilung                     | Sozialversicherungspflichtig Beschäftigte |               |               |               |               |               | Darunter Ausländer |              |             |            |
|---|---|---------------|---------------|---------------|---------------|---------------|--------------------|--------------|-------------|------------|
|   | ins-<br>gesamt                            | davon         |               |               |               | zu-<br>sammen | davon              |              |             |            |
|   |   | Arbeiter      |               | Angestellte   |               |               | Arbeiter           |              | Angestellte |            |
|   |   | zusammen      | weiblich      | zusammen      | weiblich      |               | zusammen           | weiblich     | zusammen    | weiblich   |
| <b>Kreis Soest</b>  |   |               |               |               |               |               |                    |              |             |            |
| Land- und Forstwirtschaft,<br>Tierhaltung und Fischerei                   | 823                                       | 666           | 177           | 167           | 78            | 56            | 53                 | 4            | 3           | 2          |
| <b>Produzierendes Gewerbe</b>   | <b>44 704</b>                             | <b>31 720</b> | <b>5 266</b>  | <b>12 984</b> | <b>4 897</b>  | <b>4 223</b>  | <b>4 026</b>       | <b>1 040</b> | <b>197</b>  | <b>74</b>  |
| Energiewirtschaft, Wasser-<br>versorgung, Bergbau                         | 470                                       | 239           | 11            | 231           | 51            | 3             | 1                  | -            | 2           | -          |
| Verarbeitendes Gewerbe  | 38 406                                    | 26 636        | 5 171         | 11 770        | 4 410         | 3 875         | 3 692              | 1 040        | 183         | 72         |
| Chemische Industrie und<br>Mineralölverarbeitung                          | 204                                       | 118           | 42            | 86            | 52            | 10            | 9                  | 1            | 1           | -          |
| Kunststoff-, Gummi- und<br>Asbestverarbeitung                             | 2 041                                     | 1 493         | 219           | 548           | 206           | 212           | 199                | 24           | 13          | 3          |
| Gewinnung und Verarbeitung von Steinen<br>und Erden, Feinkeramik und Glas | 1 542                                     | 1 195         | 20            | 347           | 92            | 106           | 101                | -            | 5           | 1          |
| Eisen- und Metallerzeugung, Giesserei<br>und Stahlverformung              | 5 349                                     | 3 962         | 241           | 1 387         | 435           | 670           | 651                | 55           | 19          | 5          |
| Stahl-, Maschinen- und<br>Fahrzeugbau, ADV                                | 6 831                                     | 4 800         | 145           | 2 031         | 685           | 360           | 336                | 10           | 24          | 10         |
| Elektrotechnik (ohne ADV), Fein-<br>mechanik, EBM-Waren                   | 14 316                                    | 9 273         | 3 024         | 5 043         | 1 598         | 1 859         | 1 771              | 757          | 88          | 34         |
| Holz-, Papier- und Druckgewerbe   | 3 444                                     | 2 755         | 438           | 689           | 336           | 238           | 229                | 46           | 9           | 3          |
| Leder-, Textil- und Bekleidungsgewerbe                                    | 830                                       | 579           | 420           | 251           | 142           | 89            | 85                 | 52           | 4           | 2          |
| Nahrungs- und Genußmittelgewerbe  | 3 849                                     | 2 461         | 622           | 1 388         | 864           | 331           | 311                | 95           | 20          | 14         |
| Baugewerbe  | 5 828                                     | 4 845         | 73            | 983           | 436           | 345           | 333                | -            | 12          | 2          |
| Bauhauptgewerbe   | 4 145                                     | 3 437         | 18            | 708           | 285           | 268           | 258                | -            | 10          | 2          |
| Ausbau- und Bauhilfsgewerbe   | 1 683                                     | 1 408         | 55            | 275           | 151           | 77            | 75                 | -            | 2           | -          |
| <b>Handel und Verkehr</b>   | <b>14 505</b>                             | <b>4 666</b>  | <b>866</b>    | <b>9 839</b>  | <b>6 327</b>  | <b>638</b>    | <b>411</b>         | <b>76</b>    | <b>227</b>  | <b>135</b> |
| Handel  | 12 321                                    | 3 065         | 686           | 9 256         | 6 019         | 532           | 313                | 69           | 219         | 130        |
| Großhandel  | 4 613                                     | 1 704         | 156           | 2 909         | 1 211         | 228           | 171                | 20           | 57          | 21         |
| Handelsvermittlung  | 419                                       | 145           | 41            | 274           | 151           | 32            | 25                 | 2            | 7           | 3          |
| Einzelhandel  | 7 289                                     | 1 216         | 489           | 6 073         | 4 657         | 272           | 117                | 47           | 155         | 106        |
| Verkehr und Nachrichtenübermittlung                                       | 2 184                                     | 1 601         | 169           | 583           | 308           | 106           | 98                 | 7            | 8           | 5          |
| Eisenbahnen   | 132                                       | 48            | 2             | 84            | 24            | 5             | 4                  | -            | 1           | -          |
| Deutsche Bundespost   | 175                                       | 151           | 73            | 24            | 21            | 2             | 2                  | 2            | -           | -          |
| Verkehr (ohne Eisenbahnen<br>und Bundespost)                              | 1 877                                     | 1 402         | 94            | 475           | 263           | 99            | 92                 | 5            | 7           | 5          |
| <b>Sonstige Wirtschaftsbereiche</b>                                       | <b>31 564</b>                             | <b>8 953</b>  | <b>5 134</b>  | <b>22 601</b> | <b>16 029</b> | <b>1 565</b>  | <b>1 075</b>       | <b>549</b>   | <b>490</b>  | <b>292</b> |
| Kreditinstitute und Versicherungsgewerbe                                  | 2 047                                     | 40            | 35            | 2 007         | 1 079         | 8             | -                  | -            | 8           | 4          |
| Kredit- und Finanzierungsinstiute   | 1 766                                     | 36            | 35            | 1 730         | 944           | 6             | -                  | -            | 6           | 3          |
| Versicherungsgewerbe  | 281                                       | 4             | -             | 277           | 135           | 2             | -                  | -            | 2           | 1          |
| Dienstleistungen a.n.g.   | 22 939                                    | 6 909         | 4 416         | 16 030        | 12 050        | 1 281         | 891                | 506          | 390         | 245        |
| Gaststätten und Beherbergungsgewerbe                                      | 4 594                                     | 2 267         | 1 551         | 2 327         | 1 840         | 510           | 442                | 183          | 68          | 44         |
| Reinigung und Körperpflege  | 1 608                                     | 1 422         | 1 205         | 186           | 140           | 231           | 226                | 195          | 5           | 4          |
| Wissenschaft, Bildung,<br>Kunst und Publizistik                           | 3 027                                     | 460           | 297           | 2 567         | 1 990         | 64            | 9                  | 8            | 55          | 28         |
| Gesundheits- und Veterinärwesen   | 9 904                                     | 1 428         | 1 078         | 8 476         | 6 439         | 303           | 77                 | 66           | 226         | 146        |
| Rechts- und Wirtschaftsberatung usw.                                      | 2 327                                     | 172           | 57            | 2 155         | 1 487         | 44            | 12                 | 7            | 32          | 22         |
| sonstige Dienstleistungen   | 1 479                                     | 1 160         | 228           | 319           | 154           | 129           | 125                | 47           | 4           | 1          |
| Organisationen ohne Erwerbscharakter<br>und private Haushalte             | 1 892                                     | 514           | 329           | 1 378         | 1 067         | 51            | 26                 | 10           | 25          | 19         |
| Gebietskörperschaften<br>und Sozialversicherungen                         | 4 676                                     | 1 490         | 354           | 3 186         | 1 833         | 225           | 158                | 33           | 67          | 24         |
| Gebietskörperschaften<br>Sozialversicherungen                             | 4 155                                     | 1 461         | 336           | 2 694         | 1 503         | 221           | 158                | 33           | 63          | 21         |
|   | 521                                       | 29            | 18            | 492           | 330           | 4             | -                  | -            | 4           | 3          |
| <b>Ohne Angabe</b>  | <b>-</b>                                  | <b>-</b>      | <b>-</b>      | <b>-</b>      | <b>-</b>      | <b>-</b>      | <b>-</b>           | <b>-</b>     | <b>-</b>    | <b>-</b>   |
| <b>Insgesamt</b>  | <b>91 586</b>                             | <b>46 005</b> | <b>11 421</b> | <b>45 581</b> | <b>27 331</b> | <b>6 482</b>  | <b>5 565</b>       | <b>1 669</b> | <b>917</b>  | <b>503</b> |



**Noch: 1. Sozialversicherungspflichtig beschäftigte Arbeitnehmer insgesamt sowie ausländische Arbeitnehmer  
am 31.12.1996 nach Wirtschaftsabteilungen und -gruppen und Stellung im Beruf**

| Wirtschaftsabteilung<br><br>Wirtschaftsunterabteilung                     | Sozialversicherungspflichtig Beschäftigte |               |               |               |               | Darunter Ausländer |              |              |              |            |
|---|---|---------------|---------------|---------------|---------------|--------------------|--------------|--------------|--------------|------------|
|   | ins-<br>gesamt                            | davon         |               |               |               | zu-<br>sammen      | davon        |              |              |            |
|   |   | Arbeiter      |               | Angestellte   |               |                    | Arbeiter     |              | Angestellte  |            |
|   |   | zusammen      | weiblich      | zusammen      | weiblich      |                    | zusammen     | weiblich     | zusammen     | weiblich   |
| <b>Kreis Unna</b>   |   |               |               |               |               |                    |              |              |              |            |
| Land- und Forstwirtschaft,<br>Tierhaltung und Fischerei                   | 862                                       | 727           | 143           | 125           | 78            | 76                 | 73           | 11           | 3            | 1          |
| Produzierendes Gewerbe  | 43 305                                    | 30 916        | 3 768         | 12 389        | 4 714         | 4 125              | 3 930        | 407          | 195          | 87         |
| Energiewirtschaft, Wasser-<br>versorgung, Bergbau                         | 5 538                                     | 4 197         | 42            | 1 341         | 207           | 523                | 506          | -            | 17           | 2          |
| Verarbeitendes Gewerbe  | 31 660                                    | 21 787        | 3 663         | 9 873         | 3 920         | 3 026              | 2 875        | 401          | 151          | 73         |
| Chemische Industrie und<br>Mineralölverarbeitung                          | 2 943                                     | 1 658         | 87            | 1 285         | 393           | 64                 | 57           | 9            | 7            | 2          |
| Kunststoff-, Gummi- und<br>Asbestverarbeitung                             | 1 191                                     | 921           | 402           | 270           | 95            | 101                | 97           | 45           | 4            | 1          |
| Gewinnung und Verarbeitung von Steinen<br>und Erden, Feinkeramik und Glas | 536                                       | 368           | 30            | 168           | 53            | 95                 | 93           | 7            | 2            | -          |
| Eisen- und Metallerzeugung, Giesserei<br>und Stahlverformung              | 6 085                                     | 4 704         | 67            | 1 381         | 442           | 913                | 880          | 11           | 33           | 16         |
| Stahl-, Maschinen- und<br>Fahrzeugbau, ADV                                | 9 044                                     | 6 121         | 344           | 2 923         | 969           | 782                | 748          | 65           | 34           | 16         |
| Elektrotechnik (ohne ADV), Fein-<br>mechanik, EBM-Waren                   | 7 051                                     | 4 993         | 1 880         | 2 058         | 848           | 621                | 588          | 133          | 33           | 14         |
| Holz-, Papier- und Druckgewerbe   | 2 090                                     | 1 394         | 261           | 696           | 331           | 97                 | 91           | 19           | 6            | 2          |
| Leder-, Textil- und Bekleidungsgewerbe                                    | 667                                       | 531           | 251           | 136           | 61            | 114                | 109          | 31           | 5            | 1          |
| Nahrungs- und Genußmittelgewerbe  | 2 053                                     | 1 097         | 341           | 956           | 728           | 239                | 212          | 81           | 27           | 21         |
| Baugewerbe  | 6 107                                     | 4 932         | 53            | 1 175         | 587           | 576                | 549          | 6            | 27           | 12         |
| Bauhauptgewerbe   | 3 783                                     | 3 004         | 15            | 779           | 322           | 433                | 413          | 4            | 20           | 8          |
| Ausbau- und Bauhilfsgewerbe   | 2 324                                     | 1 928         | 38            | 396           | 265           | 143                | 136          | 2            | 7            | 4          |
| Handel und Verkehr  | 24 196                                    | 10 064        | 2 614         | 14 132        | 9 146         | 1 566              | 1 183        | 247          | 373          | 215        |
| Handel  | 16 410                                    | 4 297         | 892           | 12 113        | 8 141         | 765                | 444          | 52           | 321          | 194        |
| Großhandel  | 4 821                                     | 1 985         | 254           | 2 836         | 1 226         | 281                | 228          | 9            | 53           | 12         |
| Handelsvermittlung  | 523                                       | 165           | 24            | 358           | 190           | 16                 | 14           | -            | 2            | -          |
| Einzelhandel  | 11 066                                    | 2 147         | 614           | 8 919         | 6 725         | 468                | 202          | 43           | 266          | 182        |
| Verkehr und Nachrichtenübermittlung                                       | 7 786                                     | 5 767         | 1 722         | 2 019         | 1 005         | 791                | 739          | 195          | 52           | 21         |
| Eisenbahnen   | 47  | 43            | -             | 4             | 1             | 13                 | 13           | -            | -            | -          |
| Deutsche Bundespost   | 256                                       | 236           | 109           | 20            | 18            | 4                  | 4            | 1            | -            | -          |
| Verkehr (ohne Eisenbahnen<br>und Bundespost)                              | 7 483                                     | 5 488         | 1 613         | 1 995         | 986           | 774                | 722          | 194          | 52           | 21         |
| Sonstige Wirtschaftsbereiche  | 33 168                                    | 9 497         | 5 096         | 23 671        | 17 329        | 1 711              | 1 085        | 514          | 626          | 470        |
| Kreditinstitute und Versicherungsgewerbe                                  | 2 391                                     | 101           | 63            | 2 290         | 1 301         | 21                 | 8            | 3            | 13           | 10         |
| Kredit- und Finanzierungsinstitute  | 2 052                                     | 63            | 57            | 1 989         | 1 140         | 16                 | 5            | 3            | 11           | 9          |
| Versicherungsgewerbe  | 339                                       | 38            | 6             | 301           | 161           | 5                  | 3            | -            | 2            | 1          |
| Dienstleistungen a.n.g.   | 20 715                                    | 6 199         | 3 726         | 14 516        | 11 341        | 1 346              | 858          | 421          | 488          | 379        |
| Gaststätten und Beherbergungsgewerbe                                      | 3 294                                     | 1 636         | 1 038         | 1 658         | 1 384         | 483                | 432          | 158          | 51           | 39         |
| Reinigung und Körperpflege  | 1 780                                     | 1 600         | 1 333         | 180           | 142           | 212                | 209          | 180          | 3            | 3          |
| Wissenschaft, Bildung,<br>Kunst und Publizistik                           | 2 709                                     | 689           | 586           | 2 020         | 1 513         | 119                | 36           | 31           | 83           | 47         |
| Gesundheits- und Veterinärwesen   | 7 685                                     | 587           | 444           | 7 098         | 6 183         | 330                | 34           | 32           | 296          | 255        |
| Rechts- und Wirtschaftsberatung usw.                                      | 3 418                                     | 435           | 74            | 2 983         | 1 864         | 82                 | 36           | 2            | 46           | 31         |
| sonstige Dienstleistungen   | 1 829                                     | 1 252         | 251           | 577           | 255           | 120                | 111          | 18           | 9            | 4          |
| Organisationen ohne Erwerbscharakter<br>und private Haushalte             | 4 326                                     | 1 275         | 642           | 3 051         | 2 362         | 224                | 148          | 58           | 76           | 48         |
| Gebietskörperschaften<br>und Sozialversicherungen                         | 5 736                                     | 1 922         | 665           | 3 814         | 2 325         | 120                | 71           | 32           | 49           | 33         |
| Gebietskörperschaften<br>Sozialversicherungen                             | 5 224                                     | 1 874         | 636           | 3 350         | 1 991         | 111                | 68           | 31           | 43           | 30         |
|   | 512                                       | 48            | 29            | 464           | 334           | 9                  | 3            | 1            | 6            | 3          |
| Ohne Angabe   | -   | -             | -             | -             | -             | -                  | -            | -            | -            | -          |
| <b>Insgesamt</b>  | <b>101 521</b>                            | <b>51 204</b> | <b>11 611</b> | <b>50 317</b> | <b>31 267</b> | <b>7 468</b>       | <b>6 271</b> | <b>1 179</b> | <b>1 197</b> | <b>773</b> |



## **Berufssystematischer Teil**

**2. Sozialversicherungspflichtig beschäftigte Arbeitnehmer insgesamt sowie ausländische Arbeitnehmer  
am 31.12.1996 nach Berufsbereichen und -abschnitten, Stellung im Beruf sowie nach Verwaltungsbezirken**

| Berufsbereiche<br><br>Berufsabschnitte  | Sozialversicherungspflichtig Beschäftigte |                  |                   |                    |                  |                | Darunter Ausländer |                |                    |                                |
|---|---|------------------|-------------------|--------------------|------------------|----------------|--------------------|----------------|--------------------|--------------------------------|
|   | ins-<br>gesamt                            | davon            |                   |                    |                  | zu-<br>sammen  | und zwar           |                |                    |                                |
|   |   | Arbeiter         |                   | Angestellte        |                  |                | Arbeiter           | Angestellte    | Auszu-<br>bildende |                                |
|   |   | zu-<br>sammen    | Fach-<br>arbeiter | Auszu-<br>bildende | zu-<br>sammen    |                |                    |                |                    | darunter<br>Auszu-<br>bildende |
| <b>Land Nordrhein - Westfalen</b>   |   |                  |                   |                    |                  |                |                    |                |                    |                                |
| <b>Berufe in der Land-, Tier-, Forst-<br/>wirtschaft und im Gartenbau</b>                         | <b>70 344</b>                             | <b>63 538</b>    | <b>27 211</b>     | <b>6 409</b>       | <b>6 806</b>     | <b>149</b>     | <b>7 642</b>       | <b>7 460</b>   | <b>182</b>         | <b>162</b>                     |
| <b>Bergleute, Mineralgewinner</b>   | <b>43 999</b>                             | <b>43 881</b>    | <b>40 041</b>     | <b>556</b>         | <b>118</b>       | <b>2</b>       | <b>10 232</b>      | <b>10 223</b>  | <b>9</b>           | <b>171</b>                     |
| <b>Fertigungsberufe</b>   | <b>1 796 442</b>                          | <b>1 689 441</b> | <b>869 161</b>    | <b>135 231</b>     | <b>107 001</b>   | <b>2 141</b>   | <b>275 901</b>     | <b>272 594</b> | <b>3 307</b>       | <b>17 730</b>                  |
| Berufe i.d. Steinbearbeitung u. Baustoff-<br>herstellung  | 9 204                                     | 8 871            | 3 240             | 410                | 333              | 16             | 1 778              | 1 766          | 12                 | 26                             |
| Keramik- u. Glasberufe  | 10 452                                    | 10 038           | 2 944             | 173                | 414              | 22             | 2 324              | 2 303          | 21                 | 35                             |
| Chemie- u. Kunststoffberufe   | 112 699                                   | 108 540          | 29 832            | 2 943              | 4 159            | 47             | 20 697             | 20 504         | 193                | 608                            |
| Berufe i.d. Papierherstellung, -verarbeitung<br>und im Druck                                      | 69 189                                    | 59 420           | 23 875            | 2 357              | 9 769            | 313            | 9 015              | 8 802          | 213                | 210                            |
| Berufe i.d. Holzbearbeitung, Holz- und<br>Flechtwarenherstellung                                  | 16 358                                    | 16 068           | 5 306             | 132                | 290              | 9              | 3 010              | 2 997          | 13                 | 18                             |
| Berufe i.d. Metallherzeugung und<br>-bearbeitung  | 171 730                                   | 168 774          | 78 609            | 3 891              | 2 956            | 14             | 41 981             | 41 870         | 111                | 938                            |
| Metall-, Maschinenbau- und verwandte<br>Berufe  | 433 999                                   | 400 743          | 298 252           | 58 330             | 33 256           | 840            | 38 081             | 37 229         | 852                | 8 746                          |
| Elektroberufe   | 157 961                                   | 141 996          | 106 449           | 22 274             | 15 965           | 370            | 9 569              | 9 265          | 304                | 2 528                          |
| Montierer/ -innen, und Metallberufe a.n.g.  | 112 810                                   | 111 952          | 13 099            | 297                | 858              | 6              | 28 892             | 28 852         | 40                 | 51                             |
| Textil- und Bekleidungsberufe   | 41 236                                    | 38 730           | 18 675            | 1 695              | 2 506            | 37             | 7 564              | 7 455          | 109                | 515                            |
| Berufe i.d. Lederherstellung, Leder- und<br>Fellverarbeitung                                      | 7 554                                     | 7 060            | 3 194             | 429                | 494              | 10             | 1 311              | 1 289          | 22                 | 42                             |
| Ernährungsberufe  | 135 556                                   | 125 784          | 43 918            | 7 833              | 9 772            | 161            | 32 778             | 32 255         | 523                | 666                            |
| Hoch- und Tiefbauberufe   | 167 210                                   | 159 104          | 90 835            | 13 066             | 8 106            | 34             | 27 513             | 27 165         | 348                | 1 519                          |
| Ausbauberufe, Polsterer/ -innen   | 38 716                                    | 36 572           | 23 952            | 3 635              | 2 144            | 78             | 4 777              | 4 719          | 58                 | 346                            |
| Berufe i.d. Holz- u. Kunststoffverarbeitung   | 64 945                                    | 61 875           | 43 774            | 9 206              | 3 070            | 27             | 3 653              | 3 614          | 39                 | 373                            |
| Maler / -innen, Lackierer/ -innen und<br>verwandte Berufe   | 54 868                                    | 53 104           | 35 787            | 7 866              | 1 764            | 16             | 5 534              | 5 495          | 39                 | 995                            |
| Warenprüfer/ -innen, Versandfertig-<br>macher/ -innen   | 95 933                                    | 87 570           | 17 130            | 507                | 8 363            | 120            | 18 210             | 17 914         | 296                | 76                             |
| Hilfsarbeiter/ -innen, ohne nähere<br>Tätigkeitsangabe  | 52 496                                    | 52 052           | 4 360             | 127                | 444              | 10             | 13 796             | 13 745         | 51                 | 29                             |
| Maschinen/ -innen u. zugehörige Berufe  | 43 526                                    | 41 188           | 25 920            | 60                 | 2 338            | 11             | 5 418              | 5 355          | 63                 | 9                              |
| <b>Technische Berufe</b>  | <b>427 957</b>                            | <b>22 891</b>    | <b>15 662</b>     | <b>1 694</b>       | <b>405 066</b>   | <b>8 921</b>   | <b>13 504</b>      | <b>1 454</b>   | <b>12 050</b>      | <b>556</b>                     |
| Ingenieure/ -innen, Chemiker/ -innen,<br>Physiker/ -innen, Mathematiker/ -innen                   | 136 313                                   | 1 118            | 551               | 46                 | 135 195          | 348            | 4 976              | 72             | 4 904              | 20                             |
| Techniker/ -innen, Technische<br>Sonderfachkräfte   | 291 644                                   | 21 773           | 15 111            | 1 648              | 269 871          | 8 573          | 8 528              | 1 382          | 7 146              | 536                            |
| <b>Dienstleistungsberufe</b>  | <b>3 411 365</b>                          | <b>754 466</b>   | <b>182 616</b>    | <b>22 254</b>      | <b>2 656 909</b> | <b>176 925</b> | <b>214 773</b>     | <b>111 826</b> | <b>102 947</b>     | <b>17 817</b>                  |
| Warenkaufleute  | 477 069                                   | 23 353           | 6 919             | 918                | 453 716          | 29 309         | 23 940             | 4 055          | 19 885             | 3 689                          |
| Dienstleistungskaufleute und zugehörige<br>Berufe   | 231 004                                   | 3 639            | 1 213             | 70                 | 227 365          | 19 961         | 5 554              | 309            | 5 245              | 904                            |
| Verkehrsberufe  | 402 490                                   | 350 190          | 97 178            | 1 989              | 52 300           | 580            | 44 127             | 42 070         | 2 057              | 288                            |
| Organisations-, Verwaltungs- und<br>Büroberufe  | 1 199 521                                 | 28 011           | 8 141             | 563                | 1 171 510        | 56 088         | 35 658             | 2 315          | 33 343             | 3 826                          |
| Ordnungs- und Sicherheitsberufe<br>Schriftwerkschaffende, -ordnende<br>sowie Künstlerische Berufe | 74 583                                    | 51 730           | 12 776            | 608                | 22 853           | 134            | 4 928              | 4 306          | 622                | 25                             |
| Gesundheitsdienstberufe   | 49 954                                    | 5 090            | 2 594             | 795                | 44 864           | 1 831          | 4 027              | 498            | 3 529              | 126                            |
| Sozial- und Erziehungsberufe, Geistes-<br>u. Naturwissenschaftliche Berufe a.n.g.                 | 400 351                                   | 17 339           | 1 552             | 2 701              | 383 012          | 46 933         | 26 126             | 1 513          | 24 613             | 5 119                          |
| Allgemeine Dienstleistungsberufe  | 280 331                                   | 9 309            | 1 413             | 384                | 271 022          | 20 962         | 11 884             | 585            | 11 299             | 1 060                          |
|   | 296 062                                   | 265 795          | 50 830            | 14 226             | 30 267           | 1 127          | 58 529             | 56 175         | 2 354              | 2 780                          |
| <b>Sonstige Arbeitskräfte</b>   | <b>16 918</b>                             | <b>8 861</b>     | <b>1 263</b>      | <b>3 483</b>       | <b>8 057</b>     | <b>4 668</b>   | <b>2 482</b>       | <b>1 790</b>   | <b>692</b>         | <b>1 068</b>                   |
| <b>Ohne Angabe</b>  | -   | -                | -                 | -                  | -                | -              | -                  | -              | -                  | -                              |
| <b>Insgesamt</b>  | <b>5 767 025</b>                          | <b>2 583 068</b> | <b>1 135 944</b>  | <b>169 627</b>     | <b>3 183 957</b> | <b>192 806</b> | <b>524 534</b>     | <b>405 347</b> | <b>119 187</b>     | <b>37 604</b>                  |

**2. Sozialversicherungspflichtig beschäftigte Arbeitnehmer insgesamt sowie ausländische Arbeitnehmer  
am 31.12.1996 nach Berufsbereichen und -abschnitten, Stellung im Beruf sowie nach Verwaltungsbezirken**

| Berufsbereiche<br><br>Berufsabschnitte  | Sozialversicherungspflichtig Beschäftigte |                |                   |                    |                  |               | Darunter Ausländer |                |                    |                                |
|---|---|----------------|-------------------|--------------------|------------------|---------------|--------------------|----------------|--------------------|--------------------------------|
|   | ins-<br>gesamt                            | davon          |                   |                    |                  | zu-<br>sammen | und zwar           |                |                    |                                |
|   |   | Arbeiter       |                   | Angestellte        |                  |               | Arbeiter           | Angestellte    | Auszu-<br>bildende |                                |
|   |   | zu-<br>sammen  | Fach-<br>arbeiter | Auszu-<br>bildende | zu-<br>sammen    |               |                    |                |                    | darunter<br>Auszu-<br>bildende |
| <b>Regierungsbezirk Düsseldorf</b>  |   |                |                   |                    |                  |               |                    |                |                    |                                |
| <b>Berufe in der Land-, Tier-, Forst-<br/>wirtschaft und im Gartenbau</b>                         | <b>22 278</b>                             | <b>19 933</b>  | <b>7 764</b>      | <b>1 764</b>       | <b>2 345</b>     | <b>67</b>     | <b>2 878</b>       | <b>2 786</b>   | <b>92</b>          | <b>68</b>                      |
| <b>Bergleute, Mineralgewinner</b>   | <b>11 699</b>                             | <b>11 655</b>  | <b>10 681</b>     | <b>172</b>         | <b>44</b>        | <b>1</b>      | <b>3 054</b>       | <b>3 050</b>   | <b>4</b>           | <b>66</b>                      |
| <b>Fertigungsberufe</b>   | <b>509 541</b>                            | <b>476 660</b> | <b>250 677</b>    | <b>36 819</b>      | <b>32 881</b>    | <b>586</b>    | <b>93 202</b>      | <b>91 918</b>  | <b>1 284</b>       | <b>6 079</b>                   |
| Berufe i.d. Steinbearbeitung u. Baustoff-<br>herstellung  | 2 784                                     | 2 665          | 794               | 98                 | 119              | 4             | 752                | 747            | 5                  | 7                              |
| Keramik- u. Glasberufe  | 2 842                                     | 2 697          | 765               | 27                 | 145              | 8             | 713                | 705            | 8                  | 6                              |
| Chemie- u. Kunststoffberufe   | 29 189                                    | 27 775         | 8 020             | 1 040              | 1 414            | 13            | 5 659              | 5 589          | 70                 | 254                            |
| Berufe i.d. Papierherstellung, -verarbeitung<br>und im Druck                                      | 20 053                                    | 16 852         | 7 004             | 618                | 3 201            | 108           | 2 782              | 2 710          | 72                 | 52                             |
| Berufe i.d. Holzbearbeitung, Holz- und<br>Flechtwarenherstellung                                  | 1 405                                     | 1 350          | 290               | 4                  | 55               | 4             | 453                | 450            | 3                  | 2                              |
| Berufe i.d. Metallherzeugung und<br>-bearbeitung  | 54 800                                    | 53 856         | 26 004            | 1 257              | 944              | 5             | 16 088             | 16 044         | 44                 | 405                            |
| <b>Metall-, Maschinenbau- und verwandte<br/>Berufe</b>  | <b>126 451</b>                            | <b>116 423</b> | <b>88 270</b>     | <b>15 119</b>      | <b>10 028</b>    | <b>237</b>    | <b>13 892</b>      | <b>13 550</b>  | <b>342</b>         | <b>2 932</b>                   |
| Elektroberufe   | 49 762                                    | 44 820         | 34 547            | 6 277              | 4 942            | 92            | 3 572              | 3 469          | 103                | 930                            |
| Montierer/ -innen, und Metallberufe a.n.g.  | 26 715                                    | 26 467         | 2 091             | 80                 | 248              | 1             | 9 483              | 9 469          | 14                 | 18                             |
| Textil- und Bekleidungsberufe   | 12 450                                    | 11 563         | 5 265             | 578                | 887              | 14            | 2 664              | 2 619          | 45                 | 221                            |
| Berufe i.d. Lederherstellung, Leder- und<br>Fellverarbeitung                                      | 3 009                                     | 2 834          | 1 199             | 124                | 175              | 3             | 614                | 603            | 11                 | 19                             |
| Ernährungsberufe  | 37 692                                    | 34 789         | 11 935            | 1 960              | 2 903            | 37            | 10 161             | 9 952          | 209                | 199                            |
| Hoch- und Tiefbauberufe   | 45 310                                    | 42 755         | 24 288            | 2 939              | 2 555            | 3             | 9 324              | 9 164          | 160                | 446                            |
| Ausbauberufe, Polsterer/ -innen   | 10 698                                    | 10 096         | 6 537             | 950                | 602              | 14            | 1 522              | 1 502          | 20                 | 103                            |
| Berufe i.d. Holz- u. Kunststoffverarbeitung   | 13 122                                    | 12 422         | 8 442             | 2 229              | 700              | 3             | 1 023              | 1 013          | 10                 | 130                            |
| Maler / -innen, Lackierer/ -innen und<br>verwandte Berufe   | 17 558                                    | 16 969         | 11 836            | 2 314              | 589              | 4             | 1 873              | 1 860          | 13                 | 317                            |
| Warenprüfer/ -innen, Versandfertig-<br>macher/ -innen   | 28 193                                    | 25 708         | 4 467             | 153                | 2 485            | 33            | 6 548              | 6 442          | 106                | 26                             |
| Hilfsarbeiter/ -innen, ohne nähere<br>Tätigkeitsangabe  | 12 009                                    | 11 861         | 678               | 32                 | 148              | 1             | 3 639              | 3 612          | 27                 | 9                              |
| Maschinisten/ -innen u. zugehörige Berufe   | 15 499                                    | 14 758         | 8 245             | 20                 | 741              | 2             | 2 440              | 2 418          | 22                 | 3                              |
| <b>Technische Berufe</b>  | <b>145 236</b>                            | <b>7 844</b>   | <b>5 275</b>      | <b>640</b>         | <b>137 392</b>   | <b>2 521</b>  | <b>6 461</b>       | <b>694</b>     | <b>4 867</b>       | <b>205</b>                     |
| Ingenieure/ -innen, Chemiker/ -innen,<br>Physiker/ -innen, Mathematiker/ -innen                   | 47 043                                    | 302            | 182               | 17                 | 46 741           | 93            | 2 030              | 29             | 2 001              | 10                             |
| Techniker/ -innen, Technische<br>Sonderfachkräfte   | 98 193                                    | 7 542          | 5 093             | 623                | 90 651           | 2 428         | 3 431              | 565            | 2 866              | 195                            |
| <b>Dienstleistungsberufe</b>  | <b>1 102 356</b>                          | <b>239 939</b> | <b>50 922</b>     | <b>6 194</b>       | <b>862 417</b>   | <b>51 362</b> | <b>83 386</b>      | <b>42 820</b>  | <b>40 566</b>      | <b>6 412</b>                   |
| Warenkaufleute  | 155 391                                   | 6 905          | 1 689             | 255                | 148 486          | 8 551         | 9 206              | 1 424          | 7 782              | 1 246                          |
| Dienstleistungskaufleute und zugehörige<br>Berufe   | 80 506                                    | 1 223          | 383               | 28                 | 79 283           | 6 566         | 2 635              | 113            | 2 522              | 412                            |
| Verkehrsberufe  | 129 204                                   | 110 765        | 25 783            | 532                | 18 439           | 144           | 16 733             | 15 860         | 873                | 91                             |
| Organisations-, Verwaltungs- und<br>Büroberufe  | 402 629                                   | 9 190          | 2 313             | 166                | 393 439          | 15 937        | 14 847             | 791            | 14 056             | 1 406                          |
| Ordnungs- und Sicherheitsberufe<br>Schriftwerkschaffende, -ordnende<br>sowie Künstlerische Berufe | 25 225                                    | 17 109         | 3 753             | 162                | 8 116            | 41            | 1 982              | 1 722          | 260                | 12                             |
| Gesundheitsdienstberufe   | 15 211                                    | 1 634          | 890               | 231                | 13 577           | 594           | 1 250              | 157            | 1 093              | 48                             |
| Sozial- und Erziehungsberufe, Geistes-<br>u. Naturwissenschaftliche Berufe a.n.g.                 | 118 449                                   | 5 344          | 430               | 903                | 113 105          | 13 808        | 9 779              | 533            | 9 246              | 1 949                          |
| Allgemeine Dienstleistungsberufe  | 79 408                                    | 2 253          | 366               | 98                 | 77 155           | 5 425         | 3 909              | 175            | 3 734              | 311                            |
| <b>Sonstige Arbeitskräfte</b>   | <b>4 854</b>                              | <b>2 083</b>   | <b>325</b>        | <b>1 322</b>       | <b>2 771</b>     | <b>1 758</b>  | <b>665</b>         | <b>331</b>     | <b>334</b>         | <b>479</b>                     |
| Ohne Angabe   | -   | -              | -                 | -                  | -                | -             | -                  | -              | -                  | -                              |
| <b>Insgesamt</b>  | <b>1 795 964</b>                          | <b>758 114</b> | <b>326 644</b>    | <b>45 911</b>      | <b>1 037 850</b> | <b>56 295</b> | <b>188 646</b>     | <b>141 499</b> | <b>47 147</b>      | <b>13 299</b>                  |

**2. Sozialversicherungspflichtig beschäftigte Arbeitnehmer insgesamt sowie ausländische Arbeitnehmer  
am 31.12.1996 nach Berufsbereichen und -abschnitten, Stellung im Beruf sowie nach Verwaltungsbezirken**

| Berufsbereiche<br><br>Berufsabschnitte  | Sozialversicherungspflichtig Beschäftigte |                |                   |                    |                |               | Darunter Ausländer<br>und zwar |               |                    |                                |
|---|---|----------------|-------------------|--------------------|----------------|---------------|--------------------------------|---------------|--------------------|--------------------------------|
|   | ins-<br>gesamt                            | davon          |                   |                    |                | zu-<br>sammen | und zwar                       |               |                    |                                |
|   |   | Arbeiter       |                   | Angestellte        |                |               | Arbeiter                       | Angestellte   | Auszu-<br>bildende |                                |
|   |   | zu-<br>sammen  | Fach-<br>arbeiter | Auszu-<br>bildende | zu-<br>sammen  |               |                                |               |                    | darunter<br>Auszu-<br>bildende |
| <b>Kreisfreie Stadt Düsseldorf</b>  |   |                |                   |                    |                |               |                                |               |                    |                                |
| <b>Berufe in der Land-, Tier-, Forst-<br/>wirtschaft und im Gartenbau</b>         | <b>1 963</b>                              | <b>1 525</b>   | <b>652</b>        | <b>122</b>         | <b>438</b>     | <b>9</b>      | <b>212</b>                     | <b>199</b>    | <b>13</b>          | <b>15</b>                      |
| <b>Bergleute, Mineralgewinner</b>   | <b>14</b>                                 | <b>9</b>       | <b>3</b>          | <b>-</b>           | <b>5</b>       | <b>-</b>      | <b>2</b>                       | <b>-</b>      | <b>2</b>           | <b>-</b>                       |
| <b>Fertigungsberufe</b>   | <b>61 274</b>                             | <b>56 244</b>  | <b>32 603</b>     | <b>4 206</b>       | <b>5 030</b>   | <b>99</b>     | <b>12 884</b>                  | <b>12 609</b> | <b>275</b>         | <b>871</b>                     |
| Berufe i.d. Steinbearbeitung u. Baustoff-<br>herstellung                          | 229                                       | 222            | 142               | 13                 | 7              | 1             | 73                             | 72            | 1                  | 1                              |
| Keramik- u. Glasberufe  | 431                                       | 417            | 214               | 4                  | 14             | -             | 126                            | 125           | 1                  | 1                              |
| Chemie- u. Kunststoffberufe   | 3 028                                     | 2 667          | 491               | 65                 | 361            | -             | 539                            | 520           | 19                 | 2                              |
| Berufe i.d. Papierherstellung, -verarbeitung<br>und im Druck                      | 3 079                                     | 2 352          | 1 142             | 121                | 727            | 36            | 442                            | 417           | 25                 | 13                             |
| Berufe i.d. Holzbearbeitung, Holz- und<br>Flechtwarenherstellung                  | 50  | 41             | 10                | -                  | 9              | 1             | 25                             | 25            | -                  | -                              |
| Berufe i.d. Metallherzeugung und<br>-bearbeitung                                  | 3 893                                     | 3 836          | 2 186             | 145                | 57             | -             | 1 274                          | 1 273         | 1                  | 55                             |
| <b>Metall-, Maschinenbau- und verwandte<br/>Berufe</b>                            | <b>16 445</b>                             | <b>15 119</b>  | <b>11 831</b>     | <b>1 787</b>       | <b>1 326</b>   | <b>26</b>     | <b>2 240</b>                   | <b>2 180</b>  | <b>60</b>          | <b>453</b>                     |
| Elektroberufe   | 6 690                                     | 5 973          | 4 849             | 754                | 717            | 23            | 514                            | 494           | 20                 | 143                            |
| Montierer/ -innen, und Metallberufe a.n.g.  | 1 006                                     | 990            | 173               | 4                  | 16             | -             | 328                            | 326           | 2                  | 3                              |
| Textil- und Bekleidungsberufe   | 813                                       | 714            | 332               | 62                 | 99             | -             | 205                            | 196           | 9                  | 19                             |
| Berufe i.d. Lederherstellung, Leder- und<br>Fellverarbeitung                      | 369                                       | 339            | 305               | 7                  | 30             | -             | 57                             | 56            | 1                  | 2                              |
| Ernährungsberufe  | 6 979                                     | 6 399          | 2 099             | 284                | 580            | 4             | 2 532                          | 2 474         | 58                 | 36                             |
| Hoch- und Tiefbauberufe   | 5 469                                     | 5 031          | 3 199             | 271                | 438            | -             | 1 721                          | 1 677         | 44                 | 45                             |
| Ausbauberufe, Polsterer/ -innen   | 1 448                                     | 1 369          | 977               | 119                | 79             | -             | 229                            | 225           | 4                  | 11                             |
| Berufe i.d. Holz- u. Kunststoffverarbeitung                                       | 1 285                                     | 1 202          | 832               | 207                | 83             | 2             | 150                            | 144           | 6                  | 24                             |
| Maler / -innen, Lackierer/ -innen und<br>verwandte Berufe                         | 3 376                                     | 3 286          | 2 264             | 348                | 90             | -             | 471                            | 470           | 1                  | 62                             |
| Warenprüfer/ -innen, Versandfertig-<br>macher/ -innen                             | 3 186                                     | 2 913          | 300               | 12                 | 273            | 6             | 1 051                          | 1 035         | 16                 | 1                              |
| Hilfsarbeiter/ -innen, ohne nähere<br>Tätigkeitsangabe                            | 1 552                                     | 1 533          | 64                | 3                  | 19             | -             | 590                            | 586           | 4                  | -                              |
| Maschinen/ -innen u. zugehörige Berufe  | 1 946                                     | 1 841          | 1 193             | -                  | 105            | -             | 317                            | 314           | 3                  | -                              |
| <b>Technische Berufe</b>  | <b>26 190</b>                             | <b>1 302</b>   | <b>990</b>        | <b>64</b>          | <b>24 888</b>  | <b>327</b>    | <b>1 214</b>                   | <b>76</b>     | <b>1 138</b>       | <b>31</b>                      |
| Ingenieure/ -innen, Chemiker/ -innen,<br>Physiker/ -innen, Mathematiker/ -innen   | 10 373                                    | 79             | 43                | -                  | 10 294         | 11            | 583                            | 10            | 573                | -                              |
| Techniker/ -innen, Technische<br>Sonderfachkräfte                                 | 15 817                                    | 1 223          | 947               | 64                 | 14 594         | 316           | 631                            | 66            | 565                | 31                             |
| <b>Dienstleistungsberufe</b>  | <b>244 422</b>                            | <b>44 360</b>  | <b>7 682</b>      | <b>1 160</b>       | <b>200 062</b> | <b>8 858</b>  | <b>23 907</b>                  | <b>11 987</b> | <b>11 920</b>      | <b>1 313</b>                   |
| Warenkaufleute  | 28 687                                    | 1 173          | 267               | 28                 | 27 514         | 1204          | 2 518                          | 372           | 2 146              | 201                            |
| Dienstleistungskaufleute und zugehörige<br>Berufe                                 | 30 009                                    | 261            | 48                | 6                  | 29 748         | 1 874         | 1 312                          | 29            | 1 283              | 127                            |
| Verkehrsberufe  | 22 305                                    | 17 640         | 2 921             | 34                 | 4 665          | 35            | 3 604                          | 3 312         | 292                | 11                             |
| Organisations-, Verwaltungs- und<br>Büroberufe                                    | 102 435                                   | 2 594          | 533               | 31                 | 99 841         | 2 905         | 5 065                          | 275           | 4 790              | 300                            |
| Ordnungs- und Sicherheitsberufe   | 5 887                                     | 3 627          | 634               | 5                  | 2 260          | 13            | 732                            | 661           | 71                 | 1                              |
| Schriftwerkschaffende, -ordnende<br>sowie Künstlerische Berufe                    | 4 616                                     | 310            | 163               | 33                 | 4 306          | 164           | 410                            | 36            | 374                | 13                             |
| Gesundheitsdienstberufe   | 17 032                                    | 782            | 30                | 192                | 16 250         | 1 897         | 1 890                          | 113           | 1 777              | 383                            |
| Sozial- und Erziehungsberufe, Geistes-<br>u. Naturwissenschaftliche Berufe a.n.g. | 11 556                                    | 208            | 24                | 13                 | 11 348         | 689           | 784                            | 31            | 753                | 46                             |
| Allgemeine Dienstleistungsberufe  | 21 895                                    | 17 765         | 3 062             | 818                | 4 130          | 77            | 7 592                          | 7 158         | 434                | 231                            |
| <b>Sonstige Arbeitskräfte</b>   | <b>1 087</b>                              | <b>356</b>     | <b>7</b>          | <b>329</b>         | <b>731</b>     | <b>410</b>    | <b>142</b>                     | <b>71</b>     | <b>71</b>          | <b>117</b>                     |
| <b>Ohne Angabe</b>  | <b>-</b>                                  | <b>-</b>       | <b>-</b>          | <b>-</b>           | <b>-</b>       | <b>-</b>      | <b>-</b>                       | <b>-</b>      | <b>-</b>           | <b>-</b>                       |
| <b>Insgesamt</b>  | <b>334 950</b>                            | <b>103 796</b> | <b>41 937</b>     | <b>5 881</b>       | <b>231 154</b> | <b>9 703</b>  | <b>38 361</b>                  | <b>24 942</b> | <b>13 419</b>      | <b>2 347</b>                   |

**2. Sozialversicherungspflichtig beschäftigte Arbeitnehmer insgesamt sowie ausländische Arbeitnehmer  
am 31.12.1996 nach Berufsbereichen und -abschnitten, Stellung im Beruf sowie nach Verwaltungsbezirken**

| Berufsbereiche<br><br>Berufsabschnitte  | Sozialversicherungspflichtig Beschäftigte |               |                   |                    |                                |               | Darunter Ausländer |               |                    |              |
|---|---|---------------|-------------------|--------------------|--------------------------------|---------------|--------------------|---------------|--------------------|--------------|
|   | ins-<br>gesamt                            | davon         |                   |                    |                                | zu-<br>sammen | und zwar           |               |                    |              |
|   |   | Arbeiter      |                   | Angestellte        |                                |               | Arbeiter           | Angestellte   | Auszu-<br>bildende |              |
|   |   | zu-<br>sammen | Fach-<br>arbeiter | Auszu-<br>bildende | darunter<br>Auszu-<br>bildende |               |                    |               |                    |              |
| <b>Kreisfreie Stadt Duisburg</b>  |   |               |                   |                    |                                |               |                    |               |                    |              |
| <b>Berufe in der Land-, Tier-, Forst-<br/>wirtschaft und im Gartenbau</b>         | <b>1 788</b>                              | <b>1 635</b>  | <b>497</b>        | <b>89</b>          | <b>153</b>                     | <b>19</b>     | <b>202</b>         | <b>192</b>    | <b>10</b>          | <b>9</b>     |
| <b>Bergleute, Mineralgewinner</b>   | <b>2 644</b>                              | <b>2 640</b>  | <b>2 375</b>      | <b>58</b>          | <b>4</b>                       | <b>-</b>      | <b>789</b>         | <b>789</b>    | <b>-</b>           | <b>23</b>    |
| <b>Fertigungsberufe</b>   | <b>50 147</b>                             | <b>47 568</b> | <b>26 033</b>     | <b>3 559</b>       | <b>2 679</b>                   | <b>36</b>     | <b>9 353</b>       | <b>9 245</b>  | <b>108</b>         | <b>913</b>   |
| Berufe i.d. Steinbearbeitung u. Baustoff-<br>herstellung                          | 210                                       | 204           | 65                | 13                 | 6                              | -             | 68                 | 68            | -                  | 1            |
| Keramik- u. Glasberufe  | 56  | 53            | 16                | 1                  | 3                              | -             | 12                 | 12            | -                  | 1            |
| Chemie- u. Kunststoffberufe   | 2 243                                     | 2 180         | 730               | 26                 | 63                             | 2             | 391                | 391           | -                  | 7            |
| Berufe i.d. Papierherstellung, -verarbeitung<br>und im Druck                      | 1 021                                     | 820           | 296               | 37                 | 201                            | 8             | 75                 | 70            | 5                  | 3            |
| Berufe i.d. Holzbearbeitung, Holz- und<br>Flechtwarenherstellung                  | 169                                       | 164           | 55                | -                  | 5                              | -             | 29                 | 28            | 1                  | -            |
| Berufe i.d. Metallherzeugung und<br>-bearbeitung                                  | 8 316                                     | 8 244         | 5 052             | 240                | 72                             | -             | 2 353              | 2 350         | 3                  | 104          |
| <b>Metall-, Maschinenbau- und verwandte<br/>Berufe</b>                            | <b>13 526</b>                             | <b>12 687</b> | <b>10 078</b>     | <b>1 582</b>       | <b>839</b>                     | <b>14</b>     | <b>1 734</b>       | <b>1 705</b>  | <b>29</b>          | <b>411</b>   |
| Elektroberufe   | 5 439                                     | 4 986         | 3 853             | 775                | 453                            | 5             | 507                | 500           | 7                  | 209          |
| Montierer/ -innen, und Metallberufe a.n.g.  | 897                                       | 888           | 135               | 7                  | 9                              | -             | 177                | 177           | -                  | 2            |
| Textil- und Bekleidungsberufe   | 346                                       | 329           | 130               | 19                 | 17                             | -             | 85                 | 84            | 1                  | 7            |
| Berufe i.d. Lederherstellung, Leder- und<br>Fellverarbeitung                      | 76  | 69            | 55                | 6                  | 7                              | 1             | 5                  | 5             | -                  | 1            |
| Ernährungsberufe  | 2 832                                     | 2 602         | 823               | 172                | 230                            | 3             | 693                | 671           | 22                 | 20           |
| Hoch- und Tiefbauberufe   | 5 108                                     | 4 827         | 2 656             | 303                | 281                            | 1             | 1 233              | 1 211         | 22                 | 87           |
| Ausbauberufe, Polsterer/ -innen   | 952                                       | 913           | 449               | 32                 | 39                             | -             | 162                | 159           | 3                  | 1            |
| Berufe i.d. Holz- u. Kunststoffverarbeitung                                       | 907                                       | 857           | 547               | 131                | 50                             | -             | 68                 | 67            | 1                  | 15           |
| Maler / -innen, Lackierer/ -innen und<br>verwandte Berufe                         | 1 665                                     | 1 618         | 1 111             | 204                | 47                             | -             | 159                | 159           | -                  | 42           |
| Warenprüfer/ -innen, Versandfertig-<br>macher/ -innen                             | 1 770                                     | 1 650         | 546               | 10                 | 120                            | 2             | 428                | 420           | 8                  | 2            |
| Hilfsarbeiter/ -innen, ohne nähere<br>Tätigkeitsangabe                            | 1 235                                     | 1 231         | 81                | -                  | 4                              | -             | 389                | 388           | 1                  | -            |
| Maschinen/ -innen u. zugehörige Berufe  | 3 379                                     | 3 246         | 1 355             | 1                  | 133                            | -             | 785                | 780           | 5                  | -            |
| <b>Technische Berufe</b>  | <b>13 804</b>                             | <b>1 048</b>  | <b>776</b>        | <b>112</b>         | <b>12 756</b>                  | <b>244</b>    | <b>420</b>         | <b>58</b>     | <b>362</b>         | <b>23</b>    |
| Ingenieure/ -innen, Chemiker/ -innen,<br>Physiker/ -innen, Mathematiker/ -innen   | 4 097                                     | 16            | 10                | -                  | 4 081                          | 3             | 145                | -             | 145                | -            |
| Techniker/ -innen, Technische<br>Sonderfachkräfte                                 | 9 707                                     | 1 032         | 765               | 112                | 8 675                          | 241           | 275                | 58            | 217                | 23           |
| <b>Dienstleistungsberufe</b>  | <b>91 649</b>                             | <b>23 833</b> | <b>5 352</b>      | <b>636</b>         | <b>67 716</b>                  | <b>4 927</b>  | <b>7 372</b>       | <b>3 880</b>  | <b>3 492</b>       | <b>841</b>   |
| Warenkaufleute  | 11 796                                    | 568           | 113               | 18                 | 11 228                         | 704           | 744                | 131           | 613                | 139          |
| Dienstleistungskaufleute und zugehörige<br>Berufe                                 | 5 733                                     | 72            | 23                | 2                  | 5 661                          | 557           | 173                | 9             | 164                | 52           |
| Verkehrsberufe  | 13 567                                    | 11 886        | 3 071             | 168                | 1 681                          | 10            | 2 110              | 2 029         | 81                 | 44           |
| Organisations-, Verwaltungs- und<br>Büroberufe                                    | 30 336                                    | 1 138         | 270               | 9                  | 29 198                         | 1 646         | 980                | 63            | 917                | 216          |
| Ordnungs- und Sicherheitsberufe   | 2 419                                     | 1 800         | 483               | 21                 | 619                            | 3             | 176                | 149           | 27                 | 2            |
| Schriftwerkschaffende, -ordnende<br>sowie Künstlerische Berufe                    | 1 017                                     | 122           | 76                | 20                 | 895                            | 28            | 108                | 6             | 102                | 3            |
| Gesundheitsdienstberufe   | 11 778                                    | 780           | 50                | 117                | 10 998                         | 1 426         | 1 125              | 72            | 1 053              | 258          |
| Sozial- und Erziehungsberufe, Geistes-<br>u. Naturwissenschaftliche Berufe a.n.g. | 7 036                                     | 174           | 30                | 1                  | 6 862                          | 530           | 475                | 11            | 464                | 41           |
| Allgemeine Dienstleistungsberufe  | 7 867                                     | 7 293         | 1 236             | 280                | 574                            | 23            | 1 481              | 1 410         | 71                 | 86           |
| <b>Sonstige Arbeitskräfte</b>   | <b>178</b>                                | <b>91</b>     | <b>22</b>         | <b>14</b>          | <b>87</b>                      | <b>52</b>     | <b>36</b>          | <b>26</b>     | <b>10</b>          | <b>7</b>     |
| <b>Ohne Angabe</b>  | <b>-</b>                                  | <b>-</b>      | <b>-</b>          | <b>-</b>           | <b>-</b>                       | <b>-</b>      | <b>-</b>           | <b>-</b>      | <b>-</b>           | <b>-</b>     |
| <b>Insgesamt</b>  | <b>160 110</b>                            | <b>76 815</b> | <b>37 054</b>     | <b>4 468</b>       | <b>83 295</b>                  | <b>5 278</b>  | <b>18 172</b>      | <b>14 190</b> | <b>3 982</b>       | <b>1 816</b> |

**2. Sozialversicherungspflichtig beschäftigte Arbeitnehmer insgesamt sowie ausländische Arbeitnehmer  
am 31.12.1998 nach Berufsbereichen und -abschnitten, Stellung im Beruf sowie nach Verwaltungsbezirken**

| Berufsbereiche<br><br>Berufsabschnitte  | Sozialversicherungspflichtig Beschäftigte |               |                   |                    |                                |               | Darunter Ausländer<br>und zwar |               |              |                    |
|---|---|---------------|-------------------|--------------------|--------------------------------|---------------|--------------------------------|---------------|--------------|--------------------|
|   | Ins-<br>gesamt                            | davon         |                   |                    |                                | zu-<br>sammen | zu-<br>sammen                  | Arbeiter      | Angestellte  | Auszu-<br>bildende |
|   |   | Arbeiter      |                   | Angestellte        |                                |               |                                |               |              |                    |
|   |   | zu-<br>sammen | Fach-<br>arbeiter | Auszu-<br>bildende | darunter<br>Auszu-<br>bildende |               |                                |               |              |                    |
| <b>Kreisfreie Stadt Essen</b>   |   |               |                   |                    |                                |               |                                |               |              |                    |
| <b>Berufe in der Land-, Tier-, Forst-<br/>wirtschaft und im Gartenbau</b>         | <b>2 947</b>                              | <b>2 682</b>  | <b>798</b>        | <b>199</b>         | <b>265</b>                     | <b>2</b>      | <b>357</b>                     | <b>347</b>    | <b>10</b>    | <b>4</b>           |
| <b>Bergleute, Mineralgewinner</b>   | <b>77</b>                                 | <b>69</b>     | <b>39</b>         | <b>1</b>           | <b>18</b>                      | <b>-</b>      | <b>4</b>                       | <b>3</b>      | <b>1</b>     | <b>-</b>           |
| <b>Fertigungsberufe</b>   | <b>50 897</b>                             | <b>46 902</b> | <b>28 285</b>     | <b>3 678</b>       | <b>3 995</b>                   | <b>79</b>     | <b>7 161</b>                   | <b>7 039</b>  | <b>122</b>   | <b>525</b>         |
| Berufe i.d. Steinbearbeitung u. Baustoff-<br>herstellung                          | 218                                       | 212           | 79                | 16                 | 6                              | -             | 22                             | 22            | -            | -                  |
| Keramik- u. Glasberufe  | 503                                       | 481           | 291               | 3                  | 22                             | 2             | 99                             | 99            | -            | -                  |
| Chemie- u. Kunststoffberufe   | 1 905                                     | 1 839         | 519               | 64                 | 66                             | -             | 356                            | 354           | 2            | 22                 |
| Berufe i.d. Papierherstellung, -verarbeitung<br>und im Druck                      | 2 764                                     | 2 200         | 986               | 118                | 564                            | 26            | 220                            | 214           | 6            | 9                  |
| Berufe i.d. Holzbearbeitung, Holz- und<br>Flechtwarenherstellung                  | 101                                       | 97            | 43                | -                  | 4                              | -             | 22                             | 21            | 1            | -                  |
| Berufe i.d. Metallherzeugung und<br>-bearbeitung                                  | 2 994                                     | 2 946         | 1 964             | 67                 | 48                             | -             | 603                            | 601           | 2            | 20                 |
| <b>Metall-, Maschinenbau- und verwandte<br/>Berufe</b>                            | <b>12 312</b>                             | <b>11 186</b> | <b>8 606</b>      | <b>1 411</b>       | <b>1 126</b>                   | <b>29</b>     | <b>1 002</b>                   | <b>976</b>    | <b>26</b>    | <b>207</b>         |
| Elektroberufe   | 7 372                                     | 6 671         | 5 503             | 649                | 701                            | 12            | 454                            | 441           | 13           | 81                 |
| Montierer/ -innen, und Metallberufe a.n.g.  | 1 000                                     | 978           | 244               | 20                 | 22                             | -             | 208                            | 206           | 2            | 5                  |
| Textil- und Bekleidungsberufe   | 789                                       | 744           | 350               | 97                 | 45                             | 3             | 118                            | 113           | 5            | 21                 |
| Berufe i.d. Lederherstellung, Leder- und<br>Fellverarbeitung                      | 193                                       | 175           | 117               | 11                 | 18                             | -             | 23                             | 22            | 1            | 1                  |
| Ernährungsberufe  | 3 987                                     | 3 674         | 1 175             | 199                | 313                            | 4             | 1 030                          | 1 018         | 12           | 16                 |
| Hoch- und Tiefbauberufe   | 6 069                                     | 5 638         | 3 696             | 345                | 431                            | -             | 1 215                          | 1 195         | 20           | 60                 |
| Ausbauberufe, Polsterer/ -innen   | 1 330                                     | 1 267         | 881               | 138                | 63                             | 1             | 165                            | 163           | 2            | 22                 |
| Berufe i.d. Holz- u. Kunststoffverarbeitung                                       | 1 315                                     | 1 228         | 821               | 182                | 87                             | -             | 101                            | 100           | 1            | 13                 |
| Maler / -innen, Lackierer/ -innen und<br>verwandte Berufe                         | 2 757                                     | 2 638         | 1 803             | 324                | 119                            | 1             | 345                            | 345           | -            | 46                 |
| Warenprüfer/ -innen, Versandfertig-<br>macher/ -innen                             | 2 781                                     | 2 534         | 293               | 23                 | 247                            | 1             | 768                            | 754           | 14           | 1                  |
| Hilfsarbeiter/ -innen, ohne nähere<br>Tätigkeitsangabe                            | 1 355                                     | 1 319         | 54                | 8                  | 36                             | -             | 309                            | 294           | 15           | 1                  |
| Maschinisten/ -innen u. zugehörige Berufe   | 1 152                                     | 1 075         | 860               | 3                  | 77                             | -             | 101                            | 101           | -            | -                  |
| <b>Technische Berufe</b>  | <b>20 160</b>                             | <b>792</b>    | <b>601</b>        | <b>71</b>          | <b>19 368</b>                  | <b>377</b>    | <b>539</b>                     | <b>37</b>     | <b>502</b>   | <b>23</b>          |
| Ingenieure/ -innen, Chemiker/ -innen,<br>Physiker/ -innen, Mathematiker/ -innen   | 7 886                                     | 44            | 24                | 12                 | 7 842                          | 31            | 267                            | 2             | 265          | 2                  |
| Techniker/ -innen, Technische<br>Sonderfachkräfte                                 | 12 274                                    | 748           | 577               | 59                 | 11 526                         | 346           | 272                            | 35            | 237          | 21                 |
| <b>Dienstleistungsberufe</b>  | <b>145 657</b>                            | <b>30 751</b> | <b>5 584</b>      | <b>820</b>         | <b>114 906</b>                 | <b>6 659</b>  | <b>8 582</b>                   | <b>4 624</b>  | <b>3 958</b> | <b>603</b>         |
| Warenkaufleute  | 18 742                                    | 683           | 181               | 41                 | 18 059                         | 1 106         | 709                            | 128           | 581          | 101                |
| Dienstleistungskaufleute und zugehörige<br>Berufe                                 | 9 281                                     | 125           | 59                | 3                  | 9 156                          | 713           | 134                            | 8             | 126          | 19                 |
| Verkehrsberufe  | 14 701                                    | 12 569        | 2 534             | 52                 | 2 132                          | 36            | 1 155                          | 1 099         | 56           | 8                  |
| Organisations-, Verwaltungs- und<br>Büroberufe                                    | 55 088                                    | 1 098         | 236               | 31                 | 53 990                         | 2 074         | 1 250                          | 40            | 1 210        | 134                |
| Ordnungs- und Sicherheitsberufe   | 3 912                                     | 2 823         | 436               | 12                 | 1 089                          | 2             | 167                            | 153           | 14           | 1                  |
| Schriftwerktschaffende, -ordnende<br>sowie Künstlerische Berufe                   | 2 597                                     | 328           | 217               | 58                 | 2 269                          | 128           | 196                            | 27            | 169          | 13                 |
| Gesundheitsdienstberufe   | 16 940                                    | 647           | 58                | 156                | 16 293                         | 1 822         | 1 267                          | 53            | 1 214        | 217                |
| Sozial- und Erziehungsberufe, Geistes-<br>u. Naturwissenschaftliche Berufe a.n.g. | 11 192                                    | 375           | 58                | 6                  | 10 817                         | 759           | 529                            | 24            | 505          | 36                 |
| Allgemeine Dienstleistungsberufe  | 13 204                                    | 12 103        | 1 805             | 461                | 1 101                          | 19            | 3 175                          | 3 092         | 83           | 74                 |
| <b>Sonstige Arbeitskräfte</b>   | <b>1 147</b>                              | <b>382</b>    | <b>12</b>         | <b>338</b>         | <b>765</b>                     | <b>580</b>    | <b>204</b>                     | <b>58</b>     | <b>146</b>   | <b>192</b>         |
| <b>Ohne Angabe</b>  | <b>-</b>                                  | <b>-</b>      | <b>-</b>          | <b>-</b>           | <b>-</b>                       | <b>-</b>      | <b>-</b>                       | <b>-</b>      | <b>-</b>     | <b>-</b>           |
| <b>Insgesamt</b>  | <b>220 885</b>                            | <b>81 568</b> | <b>35 319</b>     | <b>5 107</b>       | <b>139 317</b>                 | <b>7 697</b>  | <b>16 847</b>                  | <b>12 108</b> | <b>4 739</b> | <b>1 347</b>       |



**2. Sozialversicherungspflichtig beschäftigte Arbeitnehmer insgesamt sowie ausländische Arbeitnehmer  
am 31.12.1996 nach Berufsbereichen und -abschnitten, Stellung im Beruf sowie nach Verwaltungsbezirken**

| Berufsbereiche<br><br>Berufsabschnitte  | Sozialversicherungspflichtig Beschäftigte |               |                   |                    |               |               | Darunter Ausländer |             |                    |                                |
|---|---|---------------|-------------------|--------------------|---------------|---------------|--------------------|-------------|--------------------|--------------------------------|
|   | ins-<br>gesamt                            | davon         |                   |                    |               | zu-<br>sammen | und zwar           |             |                    |                                |
|   |   | Arbeiter      |                   | Angestellte        |               |               | Arbeiter           | Angestellte | Auszu-<br>bildende |                                |
|   |   | zu-<br>sammen | Fach-<br>arbeiter | Auszu-<br>bildende | zu-<br>sammen |               |                    |             |                    | darunter<br>Auszu-<br>bildende |
| <b>Kreisfreie Stadt Krefeld</b>   |   |               |                   |                    |               |               |                    |             |                    |                                |
| <b>Berufe in der Land-, Tier-, Forst-<br/>wirtschaft und im Gartenbau</b>         | 1 118                                     | 1 020         | 410               | 118                | 98            | 3             | 119                | 116         | 3                  | 3                              |
| <b>Bergleute, Mineralgewinner</b>   | 18  | 17            | 3                 | -                  | 1             | -             | -                  | -           | -                  | -                              |
| <b>Fertigungsberufe</b>   | 28 928                                    | 27 293        | 16 658            | 2 290              | 1 635         | 44            | 4 366              | 4 307       | 79                 | 407                            |
| Berufe i.d. Steinbearbeitung u. Baustoff-<br>herstellung                          | 53  | 49            | 25                | 4                  | 4             | -             | 6                  | 6           | -                  | -                              |
| Keramik- u. Glasberufe  | 21  | 14            | 7                 | -                  | 7             | -             | 5                  | 5           | -                  | -                              |
| Chemie- u. Kunststoffberufe   | 3 819                                     | 3 732         | 1 756             | 376                | 87            | 6             | 343                | 338         | 5                  | 99                             |
| Berufe i.d. Papierherstellung, -verarbeitung<br>und im Druck                      | 1 140                                     | 995           | 452               | 22                 | 145           | 4             | 184                | 180         | 4                  | 3                              |
| Berufe i.d. Holzbearbeitung, Holz- und<br>Flechtwarenherstellung                  | 14  | 12            | 4                 | 1                  | 2             | -             | -                  | -           | -                  | -                              |
| Berufe i.d. Metallherzeugung und<br>-bearbeitung                                  | 2 857                                     | 2 813         | 1 627             | 103                | 44            | 1             | 733                | 733         | -                  | 36                             |
| <b>Metall-, Maschinenbau- und verwandte<br/>Berufe</b>                            | 7 349                                     | 6 810         | 5 252             | 874                | 539           | 21            | 660                | 631         | 29                 | 158                            |
| Elektroberufe   | 2 658                                     | 2 378         | 1 898             | 371                | 280           | 5             | 175                | 168         | 7                  | 49                             |
| Montierer/ -innen, und Metallberufe a.n.g.  | 1 117                                     | 1 100         | 77                | -                  | 17            | -             | 443                | 441         | 2                  | -                              |
| Textil- und Bekleidungsberufe   | 1 381                                     | 1 275         | 643               | 45                 | 106           | 6             | 306                | 297         | 9                  | 20                             |
| Berufe i.d. Lederherstellung, Leder- und<br>Fellverarbeitung                      | 114                                       | 108           | 46                | 13                 | 6             | -             | 32                 | 32          | -                  | -                              |
| Ernährungsberufe  | 1 610                                     | 1 528         | 587               | 104                | 82            | 1             | 300                | 289         | 11                 | 14                             |
| Hoch- und Tiefbauberufe   | 1 840                                     | 1 736         | 956               | 87                 | 104           | -             | 308                | 303         | 5                  | 2                              |
| Ausbauberufe, Polsterer/ -innen   | 509                                       | 489           | 329               | 45                 | 20            | -             | 97                 | 97          | -                  | 8                              |
| Berufe i.d. Holz- u. Kunststoffverarbeitung                                       | 865                                       | 820           | 598               | 156                | 45            | -             | 92                 | 92          | -                  | 10                             |
| Maler / -innen, Lackierer/ -innen und<br>verwandte Berufe                         | 810                                       | 796           | 596               | 84                 | 14            | -             | 68                 | 68          | -                  | 7                              |
| Warenprüfer/ -innen, Versandfertig-<br>macher/ -innen                             | 1 501                                     | 1 390         | 297               | 5                  | 111           | -             | 313                | 309         | 4                  | 1                              |
| Hilfsarbeiter/ -innen, ohne nähere<br>Tätigkeitsangabe                            | 569                                       | 565           | 37                | -                  | 4             | -             | 190                | 190         | -                  | -                              |
| Maschinenisten/ -innen u. zugehörige Berufe                                       | 701                                       | 683           | 371               | -                  | 18            | -             | 131                | 128         | 3                  | -                              |
| <b>Technische Berufe</b>  | 9 526                                     | 439           | 318               | 29                 | 9 087         | 164           | 337                | 21          | 316                | 9                              |
| Ingenieure/ -innen, Chemiker/ -innen,<br>Physiker/ -innen, Mathematiker/ -innen   | 3 129                                     | 8             | 4                 | -                  | 3 121         | 10            | 130                | 1           | 129                | 4                              |
| Techniker/ -innen, Technische<br>Sonderfachkräfte                                 | 6 397                                     | 431           | 314               | 29                 | 5 966         | 154           | 207                | 20          | 187                | 5                              |
| <b>Dienstleistungsberufe</b>  | 49 069                                    | 11 866        | 3 008             | 334                | 37 213        | 2 474         | 3 853              | 2 160       | 1 693              | 292                            |
| Warenkaufleute  | 6 851                                     | 281           | 58                | 6                  | 6 570         | 462           | 363                | 55          | 308                | 59                             |
| Dienstleistungskaufleute und zugehörige<br>Berufe                                 | 2 758                                     | 58            | 11                | 2                  | 2 700         | 338           | 68                 | 4           | 64                 | 12                             |
| Verkehrsberufe  | 6 497                                     | 5 624         | 1 387             | 58                 | 873           | 19            | 828                | 798         | 30                 | 3                              |
| Organisations-, Verwaltungs- und<br>Büroberufe                                    | 17 069                                    | 479           | 134               | 6                  | 16 590        | 754           | 604                | 72          | 532                | 56                             |
| Ordnungs- und Sicherheitsberufe   | 1 091                                     | 657           | 154               | 6                  | 434           | -             | 76                 | 67          | 9                  | -                              |
| Schriftwerkschaffende, -ordnende<br>sowie Künstlerische Berufe                    | 906                                       | 91            | 50                | 5                  | 815           | 34            | 115                | 12          | 103                | -                              |
| Gesundheitsdienstberufe   | 5 957                                     | 322           | 30                | 56                 | 5 635         | 672           | 475                | 24          | 451                | 97                             |
| Sozial- und Erziehungsberufe, Geistes-<br>u. Naturwissenschaftliche Berufe a.n.g. | 3 423                                     | 189           | 47                | 3                  | 3 234         | 188           | 187                | 20          | 167                | 12                             |
| Allgemeine Dienstleistungsberufe  | 4 517                                     | 4 155         | 1 137             | 192                | 362           | 7             | 1 137              | 1 108       | 29                 | 53                             |
| <b>Sonstige Arbeitskräfte</b>   | 225                                       | 142           | 2                 | 132                | 83            | 56            | 39                 | 24          | 15                 | 33                             |
| <b>Ohne Angabe</b>  | -   | -             | -                 | -                  | -             | -             | -                  | -           | -                  | -                              |
| <b>Insgesamt</b>  | 88 884                                    | 40 767        | 19 299            | 2 903              | 48 117        | 2 741         | 8 734              | 6 628       | 2 106              | 744                            |

**2. Sozialversicherungspflichtig beschäftigte Arbeitnehmer insgesamt sowie ausländische Arbeitnehmer  
am 31.12.1996 nach Berufsbereichen und -abschnitten, Stellung im Beruf sowie nach Verwaltungsbezirken**

| Berufsbereiche<br><br>Berufsabschnitte  | Sozialversicherungspflichtig Beschäftigte |               |                   |                    |               |               | Darunter Ausländer<br>und zwar |              |              |                    |
|---|---|---------------|-------------------|--------------------|---------------|---------------|--------------------------------|--------------|--------------|--------------------|
|   | ins-<br>gesamt                            | davon         |                   |                    |               | zu-<br>sammen | zu-<br>sammen                  | Arbeiter     | Angestellte  | Auszu-<br>bildende |
|   |   | Arbeiter      |                   | Angestellte        |               |               |                                |              |              |                    |
|   |   | zu-<br>sammen | Fach-<br>arbeiter | Auszu-<br>bildende | zu-<br>sammen |               |                                |              |              |                    |
| <b>Kreisfreie Stadt Mönchengladbach</b>   |   |               |                   |                    |               |               |                                |              |              |                    |
| <b>Berufe in der Land-, Tier-, Forst-<br/>wirtschaft und im Gartenbau</b>                         | <b>914</b>                                | <b>847</b>    | <b>346</b>        | <b>55</b>          | <b>67</b>     | <b>1</b>      | <b>81</b>                      | <b>79</b>    | <b>2</b>     | <b>-</b>           |
| <b>Bergleute, Mineralgewinner</b>   | <b>2</b>                                  | <b>-</b>      | <b>-</b>          | <b>-</b>           | <b>2</b>      | <b>1</b>      | <b>-</b>                       | <b>-</b>     | <b>-</b>     | <b>-</b>           |
| <b>Fertigungsberufe</b>   | <b>24 810</b>                             | <b>23 068</b> | <b>11 932</b>     | <b>1 907</b>       | <b>1 742</b>  | <b>37</b>     | <b>3 808</b>                   | <b>3 769</b> | <b>49</b>    | <b>225</b>         |
| Berufe i.d. Steinbearbeitung u. Baustoff-<br>herstellung  | 111                                       | 103           | 43                | 9                  | 8             | -             | 20                             | 20           | -            | -                  |
| Keramik- u. Glasberufe  | 177                                       | 164           | 23                | 1                  | 13            | -             | 24                             | 22           | 2            | -                  |
| Chemie- u. Kunststoffberufe   | 341                                       | 308           | 77                | 1                  | 33            | -             | 48                             | 47           | 1            | -                  |
| Berufe i.d. Papierherstellung, -verarbeitung<br>und im Druck                                      | 2 092                                     | 1 798         | 714               | 41                 | 294           | 5             | 375                            | 372          | 3            | 3                  |
| Berufe i.d. Holzbearbeitung, Holz- und<br>Flechtwarenherstellung                                  | 20  | 20            | 1                 | -                  | -             | -             | 2                              | 2            | -            | -                  |
| Berufe i.d. Metallherzeugung und<br>-bearbeitung  | 2 477                                     | 2 448         | 846               | 82                 | 29            | -             | 589                            | 588          | 1            | 16                 |
| <b>Metall-, Maschinenbau- und verwandte<br/>Berufe</b>  | <b>6 125</b>                              | <b>5 604</b>  | <b>4 032</b>      | <b>853</b>         | <b>521</b>    | <b>17</b>     | <b>525</b>                     | <b>510</b>   | <b>15</b>    | <b>122</b>         |
| Elektroberufe   | 2 622                                     | 2 370         | 1 772             | 367                | 252           | 9             | 189                            | 184          | 5            | 34                 |
| Montierer/ -innen, und Metallberufe a.n.g.  | 857                                       | 852           | 74                | 3                  | 5             | -             | 231                            | 231          | -            | -                  |
| Textil- und Bekleidungsberufe   | 1 829                                     | 1 706         | 893               | 44                 | 123           | 1             | 428                            | 425          | 3            | 14                 |
| Berufe i.d. Lederherstellung, Leder- und<br>Fellverarbeitung                                      | 66  | 61            | 28                | 3                  | 5             | -             | 13                             | 13           | -            | -                  |
| Ernährungsberufe  | 1 731                                     | 1 594         | 636               | 89                 | 137           | 1             | 462                            | 449          | 13           | 5                  |
| Hoch- und Tiefbauberufe   | 1 948                                     | 1 857         | 886               | 118                | 91            | -             | 278                            | 276          | 2            | 13                 |
| Ausbauberufe, Polsterer/ -innen   | 600                                       | 576           | 374               | 59                 | 24            | 1             | 72                             | 72           | -            | 5                  |
| Berufe i.d. Holz- u. Kunststoffverarbeitung   | 779                                       | 724           | 504               | 125                | 55            | -             | 50                             | 50           | -            | 1                  |
| Maler / -innen, Lackierer/ -innen und<br>verwandte Berufe   | 794                                       | 764           | 521               | 104                | 30            | -             | 54                             | 53           | 1            | 8                  |
| Warenprüfer/ -innen, Versandfertig-<br>macher/ -innen   | 1 198                                     | 1 102         | 279               | 7                  | 96            | 2             | 231                            | 229          | 2            | 3                  |
| Hilfsarbeiter/ -innen, ohne nähere<br>Tätigkeitsangabe  | 642                                       | 636           | 45                | 1                  | 6             | -             | 173                            | 173          | -            | 1                  |
| Maschinen/ -innen u. zugehörige Berufe  | 401                                       | 381           | 184               | -                  | 20            | 1             | 44                             | 43           | 1            | -                  |
| <b>Technische Berufe</b>  | <b>6 340</b>                              | <b>539</b>    | <b>313</b>        | <b>35</b>          | <b>5 801</b>  | <b>118</b>    | <b>265</b>                     | <b>63</b>    | <b>202</b>   | <b>8</b>           |
| Ingenieure/ -innen, Chemiker/ -innen,<br>Physiker/ -innen, Mathematiker/ -innen                   | 1 847                                     | 15            | 9                 | -                  | 1 832         | 4             | 71                             | 2            | 69           | -                  |
| Techniker/ -innen, Technische<br>Sonderfachkräfte   | 4 493                                     | 524           | 304               | 35                 | 3 969         | 114           | 194                            | 61           | 133          | 8                  |
| <b>Dienstleistungsberufe</b>  | <b>52 519</b>                             | <b>13 390</b> | <b>2 472</b>      | <b>378</b>         | <b>39 129</b> | <b>2 502</b>  | <b>3 924</b>                   | <b>2 086</b> | <b>1 838</b> | <b>276</b>         |
| Warenkaufleute  | 7 693                                     | 391           | 89                | 27                 | 7 302         | 529           | 422                            | 54           | 368          | 77                 |
| Dienstleistungskaufleute und zugehörige<br>Berufe   | 3 084                                     | 72            | 13                | 1                  | 3 012         | 288           | 75                             | 7            | 68           | 15                 |
| Verkehrsberufe  | 6 568                                     | 5 660         | 1 131             | 27                 | 908           | 5             | 794                            | 733          | 61           | 3                  |
| Organisations-, Verwaltungs- und<br>Büroberufe  | 17 445                                    | 610           | 156               | 15                 | 16 835        | 794           | 672                            | 23           | 649          | 46                 |
| Ordnungs- und Sicherheitsberufe<br>Schriftverkschaffende, -ordnende<br>sowie Künstlerische Berufe | 1 261                                     | 942           | 172               | 10                 | 319           | 5             | 116                            | 106          | 10           | 2                  |
| Gesundheitsdienstberufe   | 653                                       | 80            | 28                | 14                 | 573           | 27            | 60                             | 10           | 50           | 3                  |
| Sozial- und Erziehungsberufe, Geistes-<br>u. Naturwissenschaftliche Berufe a.n.g.                 | 6 543                                     | 225           | 19                | 56                 | 6 318         | 699           | 459                            | 14           | 445          | 77                 |
| Allgemeine Dienstleistungsberufe  | 3 520                                     | 82            | 18                | 4                  | 3 438         | 145           | 149                            | 4            | 145          | 10                 |
|   | 5 752                                     | 5 328         | 846               | 224                | 424           | 10            | 1 177                          | 1 135        | 42           | 43                 |
| <b>Sonstige Arbeitskräfte</b>   | <b>190</b>                                | <b>44</b>     | <b>18</b>         | <b>22</b>          | <b>146</b>    | <b>122</b>    | <b>14</b>                      | <b>3</b>     | <b>11</b>    | <b>13</b>          |
| <b>Ohne Angabe</b>  | <b>-</b>                                  | <b>-</b>      | <b>-</b>          | <b>-</b>           | <b>-</b>      | <b>-</b>      | <b>-</b>                       | <b>-</b>     | <b>-</b>     | <b>-</b>           |
| <b>Insgesamt</b>  | <b>84 775</b>                             | <b>37 888</b> | <b>15 081</b>     | <b>2 397</b>       | <b>46 887</b> | <b>2 781</b>  | <b>8 092</b>                   | <b>5 990</b> | <b>2 102</b> | <b>522</b>         |

**2. Sozialversicherungspflichtig beschäftigte Arbeitnehmer insgesamt sowie ausländische Arbeitnehmer  
am 31.12.1996 nach Berufsbereichen und -abschnitten, Stellung im Beruf sowie nach Verwaltungsbezirken**

| Berufsbereiche<br>Berufsabschnitte  | Sozialversicherungspflichtig Beschäftigte |               |                   |                    |               |               | Darunter Ausländer |              |                    |            |
|---|---|---------------|-------------------|--------------------|---------------|---------------|--------------------|--------------|--------------------|------------|
|   | Ins-<br>gesamt                            | davon         |                   |                    |               | zu-<br>sammen | und zwar           |              |                    |            |
|   |   | zu-<br>sammen | Arbeiter          |                    | Angestellte   |               | Arbeiter           | Angestellte  | Auszu-<br>bildende |            |
|   |   |               | Fach-<br>arbeiter | Auszu-<br>bildende |               |               |                    |              |                    |            |
| <b>Kreisfreie Stadt Mülheim an der Ruhr</b>                                       |   |               |                   |                    |               |               |                    |              |                    |            |
| <b>Berufe in der Land-, Tier-, Forst-<br/>wirtschaft und im Gartenbau</b>         | <b>664</b>                                | <b>614</b>    | <b>229</b>        | <b>61</b>          | <b>50</b>     | <b>4</b>      | <b>101</b>         | <b>100</b>   | <b>1</b>           | <b>1</b>   |
| <b>Bergleute, Mineralgewinner</b>   | <b>1 449</b>                              | <b>1 446</b>  | <b>1 421</b>      | <b>-</b>           | <b>3</b>      | <b>-</b>      | <b>524</b>         | <b>524</b>   | <b>-</b>           | <b>-</b>   |
| <b>Fertigungsberufe</b>   | <b>16 772</b>                             | <b>15 952</b> | <b>8 861</b>      | <b>966</b>         | <b>820</b>    | <b>6</b>      | <b>2 749</b>       | <b>2 723</b> | <b>26</b>          | <b>144</b> |
| Berufe i.d. Steinbearbeitung u. Baustoff-<br>herstellung                          | 37  | 31            | 9                 | 4                  | 6             | -             | 5                  | 5            | -                  | 2          |
| Keramik- u. Glasberufe  | 10  | 8             | 2                 | -                  | 2             | -             | 2                  | 2            | -                  | -          |
| Chemie- u. Kunststoffberufe   | 388                                       | 359           | 66                | 1                  | 29            | -             | 77                 | 76           | 1                  | -          |
| Berufe i.d. Papierherstellung, -verarbeitung<br>und im Druck                      | 333                                       | 270           | 123               | 19                 | 63            | 2             | 48                 | 47           | 1                  | 2          |
| Berufe i.d. Holzbearbeitung, Holz- und<br>Flechtwarenherstellung                  | 38  | 38            | 17                | -                  | -             | -             | 1                  | 1            | -                  | -          |
| Berufe i.d. Metallherzeugung und<br>-bearbeitung                                  | 2 784                                     | 2 757         | 1 323             | 82                 | 27            | -             | 618                | 616          | 2                  | 16         |
| Metall-, Maschinenbau- und verwandte<br>Berufe                                    | 4 084                                     | 3 823         | 2 993             | 431                | 261           | 1             | 366                | 363          | 3                  | 81         |
| Elektroberufe   | 2 020                                     | 1 877         | 1 618             | 150                | 143           | 1             | 114                | 113          | 1                  | 18         |
| Montierer/ -innen, und Metallberufe a.n.g.  | 174                                       | 171           | 53                | 1                  | 3             | -             | 24                 | 23           | 1                  | -          |
| Textil- und Bekleidungsberufe   | 146                                       | 137           | 47                | 4                  | 9             | -             | 28                 | 28           | -                  | 2          |
| Berufe i.d. Lederherstellung, Leder- und<br>Fellverarbeitung                      | 425                                       | 412           | 64                | 3                  | 13            | -             | 169                | 169          | -                  | -          |
| Ernährungsberufe  | 1 724                                     | 1 643         | 472               | 51                 | 81            | -             | 522                | 517          | 5                  | 5          |
| Hoch- und Tiefbauberufe   | 1 192                                     | 1 130         | 595               | 52                 | 62            | -             | 265                | 259          | 6                  | 1          |
| Ausbauberufe, Polsterer/ -innen   | 505                                       | 487           | 312               | 27                 | 18            | 1             | 97                 | 96           | 1                  | 3          |
| Berufe i.d. Holz- u. Kunststoffverarbeitung                                       | 335                                       | 318           | 225               | 53                 | 17            | -             | 17                 | 17           | -                  | 3          |
| Maler / -innen, Lackierer/ -innen und<br>verwandte Berufe                         | 792                                       | 760           | 563               | 86                 | 32            | -             | 74                 | 73           | 1                  | 11         |
| Warenprüfer/ -innen, Versandfertig-<br>macher/ -innen                             | 1 138                                     | 1 099         | 194               | 2                  | 39            | 1             | 170                | 167          | 3                  | -          |
| Hilfsarbeiter/ -innen, ohne nähere<br>Tätigkeitsangabe                            | 228                                       | 226           | 15                | -                  | 2             | -             | 64                 | 64           | -                  | -          |
| Maschinen/ -innen u. zugehörige Berufe  | 419                                       | 406           | 170               | -                  | 13            | -             | 88                 | 87           | 1                  | -          |
| <b>Technische Berufe</b>  | <b>5 199</b>                              | <b>199</b>    | <b>138</b>        | <b>5</b>           | <b>5 000</b>  | <b>108</b>    | <b>200</b>         | <b>16</b>    | <b>184</b>         | <b>9</b>   |
| Ingenieure/ -innen, Chemiker/ -innen,<br>Physiker/ -innen, Mathematiker/ -innen   | 1 656                                     | 4             | 3                 | 1                  | 1 652         | 4             | 74                 | 1            | 73                 | -          |
| Techniker/ -innen, Technische<br>Sonderfachkräfte                                 | 3 543                                     | 195           | 135               | 4                  | 3 348         | 104           | 126                | 15           | 111                | 9          |
| <b>Dienstleistungsberufe</b>  | <b>34 720</b>                             | <b>7 552</b>  | <b>1 441</b>      | <b>99</b>          | <b>27 168</b> | <b>1 718</b>  | <b>2 174</b>       | <b>1 104</b> | <b>1 070</b>       | <b>192</b> |
| Warenkaufleute  | 6 048                                     | 213           | 57                | 8                  | 5 835         | 397           | 315                | 39           | 276                | 69         |
| Dienstleistungskaufleute und zugehörige<br>Berufe                                 | 1 629                                     | 79            | 28                | -                  | 1 550         | 132           | 40                 | 9            | 31                 | 5          |
| Verkehrsberufe  | 4 069                                     | 3 564         | 633               | -                  | 505           | -             | 468                | 456          | 12                 | -          |
| Organisations-, Verwaltungs- und<br>Büroberufe                                    | 12 917                                    | 165           | 57                | 1                  | 12 752        | 526           | 315                | 9            | 306                | 24         |
| Ordnungs- und Sicherheitsberufe   | 713                                       | 557           | 86                | 4                  | 156           | -             | 40                 | 36           | 4                  | -          |
| Schriftwerkschaffende, -ordnende<br>sowie Künstlerische Berufe                    | 446                                       | 47            | 34                | 7                  | 399           | 19            | 46                 | 7            | 39                 | -          |
| Gesundheitsdienstberufe   | 3 525                                     | 188           | 11                | 16                 | 3 337         | 417           | 298                | 27           | 271                | 66         |
| Sozial- und Erziehungsberufe, Geistes-<br>u. Naturwissenschaftliche Berufe a.n.g. | 2 414                                     | 54            | 4                 | -                  | 2 360         | 222           | 115                | 7            | 108                | 13         |
| Allgemeine Dienstleistungsberufe  | 2 959                                     | 2 685         | 531               | 63                 | 274           | 5             | 537                | 514          | 23                 | 15         |
| <b>Sonstige Arbeitskräfte</b>   | <b>321</b>                                | <b>187</b>    | <b>6</b>          | <b>177</b>         | <b>134</b>    | <b>118</b>    | <b>20</b>          | <b>15</b>    | <b>5</b>           | <b>18</b>  |
| <b>Ohne Angabe</b>  | <b>-</b>                                  | <b>-</b>      | <b>-</b>          | <b>-</b>           | <b>-</b>      | <b>-</b>      | <b>-</b>           | <b>-</b>     | <b>-</b>           | <b>-</b>   |
| <b>Insgesamt</b>  | <b>59 125</b>                             | <b>25 950</b> | <b>12 096</b>     | <b>1 308</b>       | <b>33 175</b> | <b>1 954</b>  | <b>5 768</b>       | <b>4 482</b> | <b>1 286</b>       | <b>364</b> |

**2. Sozialversicherungspflichtig beschäftigte Arbeitnehmer insgesamt sowie ausländische Arbeitnehmer  
am 31.12.1996 nach Berufsbereichen und -abschnitten, Stellung im Beruf sowie nach Verwaltungsbezirken**

| Berufsbereiche<br><br>Berufsabschnitte  | Sozialversicherungspflichtig Beschäftigte |               |                   |                    |               |               | Darunter Ausländer |              |                    |                                |
|---|---|---------------|-------------------|--------------------|---------------|---------------|--------------------|--------------|--------------------|--------------------------------|
|   | ins-<br>gesamt                            | davon         |                   |                    |               | zu-<br>sammen | und zwar           |              |                    |                                |
|   |   | Arbeiter      |                   | Angestellte        |               |               | Arbeiter           | Angestellte  | Auszu-<br>bildende |                                |
|   |   | zu-<br>sammen | Fach-<br>arbeiter | Auszu-<br>bildende | zu-<br>sammen |               |                    |              |                    | darunter<br>Auszu-<br>bildende |
| <b>Kreisfreie Stadt Oberhausen</b>  |   |               |                   |                    |               |               |                    |              |                    |                                |
| <b>Berufe in der Land-, Tier-, Forst-<br/>wirtschaft und im Gartenbau</b>         | <b>1 118</b>                              | <b>1 035</b>  | <b>287</b>        | <b>71</b>          | <b>83</b>     | <b>4</b>      | <b>132</b>         | <b>123</b>   | <b>9</b>           | <b>-</b>                       |
| <b>Bergleute, Mineralgewinner</b>   | <b>3</b>                                  | <b>3</b>      | <b>1</b>          | <b>-</b>           | <b>-</b>      | <b>-</b>      | <b>-</b>           | <b>-</b>     | <b>-</b>           | <b>-</b>                       |
| <b>Fertigungsberufe</b>   | <b>17 309</b>                             | <b>16 075</b> | <b>10 056</b>     | <b>1 560</b>       | <b>1 234</b>  | <b>27</b>     | <b>2 318</b>       | <b>2 280</b> | <b>38</b>          | <b>290</b>                     |
| Berufe i.d. Steinbearbeitung u. Baustoff-<br>herstellung                          | 116                                       | 115           | 28                | 3                  | 1             | -             | 25                 | 25           | -                  | 1                              |
| Keramik- u. Glasberufe  | 31  | 29            | 6                 | -                  | 2             | -             | 2                  | 2            | -                  | -                              |
| Chemie- u. Kunststoffberufe   | 883                                       | 803           | 279               | 51                 | 80            | -             | 86                 | 84           | 2                  | 11                             |
| Berufe i.d. Papierherstellung, -verarbeitung<br>und im Druck                      | 193                                       | 162           | 87                | 4                  | 31            | -             | 10                 | 10           | -                  | -                              |
| Berufe i.d. Holzbearbeitung, Holz- und<br>Flechtwarenherstellung                  | 6   | 2             | 1                 | -                  | 4             | -             | -                  | -            | -                  | -                              |
| Berufe i.d. Metallherzeugung und<br>-bearbeitung                                  | 1 336                                     | 1 317         | 1 105             | 50                 | 19            | -             | 240                | 238          | 2                  | 30                             |
| <b>Metall-, Maschinenbau- und verwandte<br/>Berufe</b>                            | <b>5 443</b>                              | <b>4 960</b>  | <b>4 027</b>      | <b>624</b>         | <b>483</b>    | <b>23</b>     | <b>528</b>         | <b>511</b>   | <b>17</b>          | <b>135</b>                     |
| Elektroberufe   | 1 878                                     | 1 693         | 1 302             | 243                | 185           | 2             | 100                | 100          | -                  | 23                             |
| Montierer/ -innen, und Metallberufe a.n.g.  | 138                                       | 134           | 17                | 2                  | 4             | -             | 22                 | 21           | 1                  | 2                              |
| Textil- und Bekleidungsberufe   | 206                                       | 187           | 30                | 35                 | 19            | -             | 64                 | 64           | -                  | 25                             |
| Berufe i.d. Lederherstellung, Leder- und<br>Fellverarbeitung                      | 29  | 28            | 15                | 5                  | 1             | -             | 5                  | 5            | -                  | -                              |
| Ernährungsberufe  | 1 706                                     | 1 582         | 418               | 77                 | 124           | 1             | 506                | 496          | 10                 | 6                              |
| Hoch- und Tiefbauberufe   | 2 074                                     | 1 964         | 1 170             | 142                | 110           | -             | 326                | 323          | 3                  | 34                             |
| Ausbauberufe, Polsterer/ -innen   | 641                                       | 615           | 319               | 62                 | 26            | 1             | 115                | 114          | 1                  | 5                              |
| Berufe i.d. Holz- u. Kunststoffverarbeitung                                       | 690                                       | 656           | 444               | 130                | 34            | -             | 38                 | 38           | -                  | 7                              |
| Maler / -innen, Lackierer/ -innen und<br>verwandte Berufe                         | 650                                       | 627           | 438               | 130                | 23            | -             | 42                 | 42           | -                  | 11                             |
| Warenprüfer/ -innen, Versandfertig-<br>macher/ -innen                             | 370                                       | 311           | 99                | 1                  | 59            | -             | 64                 | 63           | 1                  | -                              |
| Hilfsarbeiter/ -innen, ohne nähere<br>Tätigkeitsangabe                            | 513                                       | 506           | 5                 | -                  | 7             | -             | 104                | 103          | 1                  | -                              |
| Maschinen/ -innen u. zugehörige Berufe  | 406                                       | 384           | 266               | 1                  | 22            | -             | 41                 | 41           | -                  | -                              |
| <b>Technische Berufe</b>  | <b>4 702</b>                              | <b>268</b>    | <b>195</b>        | <b>34</b>          | <b>4 434</b>  | <b>121</b>    | <b>155</b>         | <b>13</b>    | <b>142</b>         | <b>12</b>                      |
| Ingenieure/ -innen, Chemiker/ -innen,<br>Physiker/ -innen, Mathematiker/ -innen   | 1 917                                     | 9             | 3                 | -                  | 1 908         | 3             | 88                 | 1            | 87                 | -                              |
| Techniker/ -innen, Technische<br>Sonderfachkräfte                                 | 2 785                                     | 259           | 192               | 34                 | 2 526         | 118           | 67                 | 12           | 55                 | 12                             |
| <b>Dienstleistungsberufe</b>  | <b>37 266</b>                             | <b>10 471</b> | <b>2 325</b>      | <b>261</b>         | <b>26 795</b> | <b>1 795</b>  | <b>2 964</b>       | <b>1 787</b> | <b>1 177</b>       | <b>229</b>                     |
| Warenkaufleute  | 6 074                                     | 420           | 103               | 16                 | 5 654         | 341           | 328                | 74           | 254                | 51                             |
| Dienstleistungskaufleute und zugehörige<br>Berufe                                 | 1 459                                     | 51            | 5                 | 1                  | 1 408         | 96            | 36                 | 4            | 32                 | 3                              |
| Verkehrsberufe  | 3 752                                     | 3 260         | 1 180             | 51                 | 492           | 2             | 369                | 354          | 15                 | 4                              |
| Organisations-, Verwaltungs- und<br>Büroberufe                                    | 11 020                                    | 238           | 75                | 5                  | 10 782        | 571           | 330                | 18           | 312                | 54                             |
| Ordnungs- und Sicherheitsberufe   | 923                                       | 657           | 165               | 12                 | 266           | -             | 61                 | 54           | 7                  | 1                              |
| Schriftwerkschaffende, -ordnende<br>sowie Künstlerische Berufe                    | 469                                       | 56            | 27                | 2                  | 413           | 15            | 25                 | 8            | 17                 | -                              |
| Gesundheitsdienstberufe   | 4 918                                     | 269           | 14                | 38                 | 4 649         | 503           | 415                | 27           | 388                | 61                             |
| Sozial- und Erziehungsberufe, Geistes-<br>u. Naturwissenschaftliche Berufe a.n.g. | 2 939                                     | 80            | 16                | -                  | 2 859         | 263           | 135                | 8            | 127                | 18                             |
| Allgemeine Dienstleistungsberufe  | 5 712                                     | 5 440         | 740               | 136                | 272           | 4             | 1 265              | 1 240        | 25                 | 37                             |
| <b>Sonstige Arbeitskräfte</b>   | <b>250</b>                                | <b>140</b>    | <b>120</b>        | <b>10</b>          | <b>110</b>    | <b>25</b>     | <b>49</b>          | <b>36</b>    | <b>13</b>          | <b>12</b>                      |
| <b>Ohne Angabe</b>  | <b>-</b>                                  | <b>-</b>      | <b>-</b>          | <b>-</b>           | <b>-</b>      | <b>-</b>      | <b>-</b>           | <b>-</b>     | <b>-</b>           | <b>-</b>                       |
| <b>Insgesamt</b>  | <b>60 648</b>                             | <b>27 992</b> | <b>12 984</b>     | <b>1 936</b>       | <b>32 656</b> | <b>1 972</b>  | <b>5 618</b>       | <b>4 239</b> | <b>1 379</b>       | <b>543</b>                     |

**2. Sozialversicherungspflichtig beschäftigte Arbeitnehmer insgesamt sowie ausländische Arbeitnehmer  
am 31.12.1996 nach Berufsbereichen und -abschnitten, Stellung im Beruf sowie nach Verwaltungsbezirken**

| Berufsbereiche<br>Berufsabschnitte  | Sozialversicherungspflichtig Beschäftigte |               |                   |                    |               |               | Darunter Ausländer |              |                    |                                |
|---|---|---------------|-------------------|--------------------|---------------|---------------|--------------------|--------------|--------------------|--------------------------------|
|   | ins-<br>gesamt                            | davon         |                   |                    |               | zu-<br>sammen | und zwar           |              |                    |                                |
|   |   | Arbeiter      |                   | Angestellte        |               |               | Arbeiter           | Angestellte  | Auszu-<br>bildende |                                |
|   |   | zu-<br>sammen | Fach-<br>arbeiter | Auszu-<br>bildende | zu-<br>sammen |               |                    |              |                    | darunter<br>Auszu-<br>bildende |
| <b>Kreisfreie Stadt Remscheid</b>   |   |               |                   |                    |               |               |                    |              |                    |                                |
| Berufe in der Land-, Tier-, Forst-<br>wirtschaft und im Gartenbau                 | 350                                       | 321           | 138               | 33                 | 29            | -             | 74                 | 74           | -                  | 2                              |
| Bergleute, Mineralgewinner  | 5   | 5             | -                 | -                  | -             | -             | 3                  | 3            | -                  | -                              |
| <b>Fertigungsberufe</b>   | <b>20 327</b>                             | <b>19 390</b> | <b>8 744</b>      | <b>1 197</b>       | <b>937</b>    | <b>19</b>     | <b>6 229</b>       | <b>6 205</b> | <b>24</b>          | <b>287</b>                     |
| Berufe i.d. Steinbearbeitung u. Baustoff-<br>herstellung                          | 12  | 10            | 6                 | -                  | 2             | -             | 1                  | 1            | -                  | -                              |
| Keramik- u. Glasberufe  | 29  | 26            | 3                 | -                  | 3             | -             | 10                 | 10           | -                  | -                              |
| Chemie- u. Kunststoffberufe   | 631                                       | 611           | 63                | 2                  | 20            | -             | 204                | 204          | -                  | 1                              |
| Berufe i.d. Papierherstellung, -verarbeitung<br>und im Druck                      | 389                                       | 335           | 163               | 22                 | 54            | -             | 55                 | 55           | -                  | 2                              |
| Berufe i.d. Holzbearbeitung, Holz- und<br>Flechtwarenherstellung                  | 103                                       | 101           | 3                 | -                  | 2             | -             | 26                 | 26           | -                  | -                              |
| Berufe i.d. Metallherzeugung und<br>-bearbeitung                                  | 4 522                                     | 4 454         | 2 108             | 124                | 68            | 2             | 1 648              | 1 644        | 4                  | 45                             |
| <b>Metall-, Maschinenbau- und verwandte<br/>Berufe</b>                            | <b>5 175</b>                              | <b>4 872</b>  | <b>3 328</b>      | <b>526</b>         | <b>303</b>    | <b>8</b>      | <b>982</b>         | <b>974</b>   | <b>8</b>           | <b>145</b>                     |
| Elektroberufe   | 1 270                                     | 1 146         | 886               | 199                | 124           | 1             | 121                | 119          | 2                  | 32                             |
| Montierer/ -innen, und Metallberufe a.n.g.  | 2 260                                     | 2 251         | 126               | 4                  | 9             | -             | 776                | 775          | 1                  | -                              |
| Textil- und Bekleidungsberufe   | 546                                       | 523           | 81                | 6                  | 23            | -             | 216                | 215          | 1                  | 1                              |
| Berufe i.d. Lederherstellung, Leder- und<br>Fellverarbeitung                      | 167                                       | 160           | 23                | -                  | 7             | -             | 25                 | 25           | -                  | -                              |
| Ernährungsberufe  | 832                                       | 779           | 279               | 58                 | 53            | -             | 199                | 196          | 3                  | 8                              |
| Hoch- und Tiefbauberufe   | 1 073                                     | 990           | 553               | 110                | 83            | -             | 255                | 254          | 1                  | 22                             |
| Ausbauberufe, Polsterer/ -innen   | 209                                       | 190           | 105               | 24                 | 19            | -             | 18                 | 18           | -                  | 5                              |
| Berufe i.d. Holz- u. Kunststoffverarbeitung                                       | 225                                       | 215           | 132               | 34                 | 10            | -             | 23                 | 23           | -                  | 2                              |
| Maler / -innen, Lackierer/ -innen und<br>verwandte Berufe                         | 470                                       | 461           | 319               | 75                 | 9             | -             | 72                 | 72           | -                  | 20                             |
| Warenprüfer/ -innen, Versandfertig-<br>macher/ -innen                             | 1 477                                     | 1 349         | 334               | 12                 | 128           | 8             | 310                | 306          | 4                  | 3                              |
| Hilfsarbeiter/ -innen, ohne nähere<br>Tätigkeitsangabe                            | 423                                       | 416           | 13                | -                  | 7             | -             | 154                | 154          | -                  | -                              |
| Maschinisten/ -innen u. zugehörige Berufe   | 514                                       | 501           | 219               | 1                  | 13            | -             | 134                | 134          | -                  | 1                              |
| <b>Technische Berufe</b>  | <b>4 097</b>                              | <b>169</b>    | <b>116</b>        | <b>7</b>           | <b>3 938</b>  | <b>56</b>     | <b>130</b>         | <b>17</b>    | <b>113</b>         | <b>8</b>                       |
| Ingenieure/ -innen, Chemiker/ -innen,<br>Physiker/ -innen, Mathematiker/ -innen   | 1 215                                     | 7             | 4                 | -                  | 1 208         | 1             | 24                 | 1            | 23                 | -                              |
| Techniker/ -innen, Technische<br>Sonderfachkräfte                                 | 2 882                                     | 152           | 112               | 7                  | 2 730         | 55            | 106                | 16           | 90                 | 8                              |
| <b>Dienstleistungsberufe</b>  | <b>24 356</b>                             | <b>6 370</b>  | <b>1 072</b>      | <b>164</b>         | <b>18 986</b> | <b>1 383</b>  | <b>1 679</b>       | <b>1 013</b> | <b>866</b>         | <b>225</b>                     |
| Warenkaufleute  | 3 667                                     | 90            | 23                | 1                  | 3 577         | 206           | 249                | 26           | 223                | 49                             |
| Dienstleistungskaufleute und zugehörige<br>Berufe                                 | 1 401                                     | 30            | 9                 | 4                  | 1 371         | 153           | 40                 | 9            | 31                 | 11                             |
| Verkehrsberufe  | 2 941                                     | 2 592         | 624               | 2                  | 349           | 2             | 411                | 399          | 12                 | -                              |
| Organisations-, Verwaltungs- und<br>Büroberufe                                    | 8 579                                     | 193           | 70                | 3                  | 8 386         | 459           | 269                | 17           | 252                | 51                             |
| Ordnungs- und Sicherheitsberufe   | 517                                       | 392           | 38                | 3                  | 125           | 1             | 30                 | 28           | 2                  | -                              |
| Schriftwerkschaffende, -ordnende<br>sowie Künstlerische Berufe                    | 238                                       | 41            | 17                | 9                  | 197           | 15            | 12                 | 1            | 11                 | 1                              |
| Gesundheitsdienstberufe   | 3 162                                     | 112           | 6                 | 14                 | 3 050         | 406           | 238                | 16           | 222                | 57                             |
| Sozial- und Erziehungsberufe, Geistes-<br>u. Naturwissenschaftliche Berufe a.n.g. | 1 789                                     | 41            | 8                 | 1                  | 1 748         | 136           | 98                 | 4            | 94                 | 11                             |
| Allgemeine Dienstleistungsberufe  | 2 062                                     | 1 879         | 277               | 127                | 183           | 5             | 532                | 513          | 19                 | 45                             |
| <b>Sonstige Arbeitskräfte</b>   | <b>38</b>                                 | <b>19</b>     | <b>9</b>          | <b>6</b>           | <b>19</b>     | <b>11</b>     | <b>6</b>           | <b>4</b>     | <b>2</b>           | <b>3</b>                       |
| Ohne Angabe   | -   | -             | -                 | -                  | -             | -             | -                  | -            | -                  | -                              |
| <b>Insgesamt</b>  | <b>49 173</b>                             | <b>25 264</b> | <b>10 079</b>     | <b>1 407</b>       | <b>23 909</b> | <b>1 469</b>  | <b>7 321</b>       | <b>6 316</b> | <b>1 006</b>       | <b>626</b>                     |

**2. Sozialversicherungspflichtig beschäftigte Arbeitnehmer insgesamt sowie ausländische Arbeitnehmer  
am 31.12.1996 nach Berufsbereichen und -abschnitten, Stellung im Beruf sowie nach Verwaltungsbezirken**

| Berufsbereiche<br>Berufsabschnitte  | Sozialversicherungspflichtig Beschäftigte |               |                   |                    |               |                                | Darunter Ausländer |              |              |                    |
|---|---|---------------|-------------------|--------------------|---------------|--------------------------------|--------------------|--------------|--------------|--------------------|
|   | ins-<br>gesamt                            | davon         |                   |                    |               |                                | zu-<br>sammen      | und zwar     |              |                    |
|   |   | zu-<br>sammen | Arbeiter          |                    | Angestellte   |                                |                    | Arbeiter     | Angestellte  | Auszu-<br>bildende |
|   |   |               | Fach-<br>arbeiter | Auszu-<br>bildende | zu-<br>sammen | darunter<br>Auszu-<br>bildende |                    |              |              |                    |
| <b>Kreisfreie Stadt Solingen</b>  |   |               |                   |                    |               |                                |                    |              |              |                    |
| <b>Berufe in der Land-, Tier-, Forst-<br/>wirtschaft und im Gartenbau</b>         | <b>483</b>                                | <b>448</b>    | <b>157</b>        | <b>31</b>          | <b>35</b>     | <b>-</b>                       | <b>79</b>          | <b>79</b>    | <b>-</b>     | <b>1</b>           |
| <b>Bergleute, Mineralgewinner</b>   | <b>2</b>                                  | <b>2</b>      | <b>-</b>          | <b>-</b>           | <b>-</b>      | <b>-</b>                       | <b>1</b>           | <b>1</b>     | <b>-</b>     | <b>-</b>           |
| <b>Fertigungsberufe</b>   | <b>19 928</b>                             | <b>18 825</b> | <b>7 196</b>      | <b>1 154</b>       | <b>1 103</b>  | <b>14</b>                      | <b>6 224</b>       | <b>5 180</b> | <b>44</b>    | <b>234</b>         |
| Berufe i.d. Steinbearbeitung u. Baustoff-<br>herstellung                          | 42  | 39            | 21                | -                  | 3             | -                              | 5                  | 5            | -            | -                  |
| Keramik- u. Glasberufe  | 65  | 64            | 28                | 3                  | 1             | -                              | 20                 | 20           | -            | -                  |
| Chemie- u. Kunststoffberufe   | 700                                       | 678           | 77                | 2                  | 22            | -                              | 283                | 282          | 1            | -                  |
| Berufe i.d. Papierherstellung, -verarbeitung<br>und im Druck                      | 595                                       | 527           | 230               | 30                 | 68            | 2                              | 63                 | 63           | -            | 1                  |
| Berufe i.d. Holzbearbeitung, Holz- und<br>Flechtwarenherstellung                  | 159                                       | 155           | 16                | -                  | 4             | -                              | 51                 | 50           | 1            | -                  |
| Berufe i.d. Metallherzeugung und<br>-bearbeitung                                  | 3 849                                     | 3 721         | 1 073             | 33                 | 128           | -                              | 1 428              | 1 421        | 7            | 10                 |
| Metall-, Maschinenbau- und verwandte<br>Berufe                                    | 4 613                                     | 4 254         | 2 960             | 506                | 359           | 4                              | 695                | 680          | 15           | 122                |
| Elektroberufe   | 1 046                                     | 928           | 678               | 171                | 118           | 4                              | 82                 | 81           | 1            | 31                 |
| Montierer/ -innen, und Metallberufe a.n.g.  | 2 553                                     | 2 539         | 109               | 2                  | 14            | -                              | 1 108              | 1 107        | 1            | 1                  |
| Textil- und Bekleidungsberufe   | 243                                       | 231           | 87                | 29                 | 12            | -                              | 89                 | 89           | -            | 13                 |
| Berufe i.d. Lederherstellung, Leder- und<br>Fellverarbeitung                      | 87  | 85            | 34                | 2                  | 2             | -                              | 17                 | 17           | -            | 1                  |
| Ernährungsberufe  | 1 063                                     | 987           | 311               | 50                 | 76            | 1                              | 296                | 290          | 6            | 9                  |
| Hoch- und Tiefbauberufe   | 1 137                                     | 1 075         | 544               | 83                 | 62            | -                              | 249                | 247          | 2            | 14                 |
| Ausbauberufe, Polsterer/ -innen   | 281                                       | 257           | 176               | 36                 | 24            | -                              | 55                 | 54           | 1            | 5                  |
| Berufe i.d. Holz- u. Kunststoffverarbeitung                                       | 388                                       | 365           | 205               | 84                 | 23            | -                              | 47                 | 47           | -            | 11                 |
| Maler / -innen, Lackierer/ -innen und<br>verwandte Berufe                         | 531                                       | 519           | 321               | 106                | 12            | -                              | 72                 | 71           | 1            | 12                 |
| Warenprüfer/ -innen, Versandfertig-<br>macher/ -innen                             | 1 935                                     | 1 790         | 195               | 16                 | 145           | 3                              | 424                | 420          | 4            | 4                  |
| Hilfsarbeiter/ -innen, ohne nähere<br>Tätigkeitsangabe                            | 445                                       | 435           | 14                | -                  | 10            | -                              | 194                | 191          | 3            | -                  |
| Maschinen/ -innen u. zugehörige Berufe  | 196                                       | 176           | 117               | 1                  | 20            | -                              | 46                 | 45           | 1            | -                  |
| <b>Technische Berufe</b>  | <b>2 488</b>                              | <b>157</b>    | <b>119</b>        | <b>5</b>           | <b>2 331</b>  | <b>30</b>                      | <b>83</b>          | <b>14</b>    | <b>69</b>    | <b>2</b>           |
| Ingenieure/ -innen, Chemiker/ -innen,<br>Physiker/ -innen, Mathematiker/ -innen   | 554                                       | 9             | 5                 | -                  | 545           | 4                              | 23                 | 1            | 22           | -                  |
| Techniker/ -innen, Technische<br>Sonderfachkräfte                                 | 1 934                                     | 148           | 114               | 5                  | 1 786         | 26                             | 60                 | 13           | 47           | 2                  |
| <b>Dienstleistungsberufe</b>  | <b>27 516</b>                             | <b>6 400</b>  | <b>1 088</b>      | <b>152</b>         | <b>21 118</b> | <b>1 555</b>                   | <b>2 390</b>       | <b>1 393</b> | <b>997</b>   | <b>269</b>         |
| Warenkaufleute  | 3 941                                     | 212           | 45                | 14                 | 3 729         | 222                            | 256                | 34           | 222          | 52                 |
| Dienstleistungskaufleute und zugehörige<br>Berufe                                 | 1 645                                     | 32            | 7                 | -                  | 1 613         | 187                            | 66                 | 2            | 64           | 20                 |
| Verkehrsberufe  | 3 650                                     | 3 229         | 521               | 2                  | 421           | 4                              | 727                | 721          | 6            | -                  |
| Organisations-, Verwaltungs- und<br>Büroberufe                                    | 9 338                                     | 210           | 80                | 5                  | 9 128         | 459                            | 330                | 16           | 314          | 74                 |
| Ordnungs- und Sicherheitsberufe   | 479                                       | 357           | 46                | 3                  | 122           | -                              | 38                 | 35           | 3            | -                  |
| Schriftwerkschaffende, -ordnende<br>sowie Künstlerische Berufe                    | 346                                       | 46            | 26                | 7                  | 300           | 9                              | 23                 | 4            | 19           | -                  |
| Gesundheitsdienstberufe   | 3 332                                     | 172           | 21                | 19                 | 3 160         | 403                            | 250                | 16           | 234          | 69                 |
| Sozial- und Erziehungsberufe, Geistes-<br>u. Naturwissenschaftliche Berufe a.n.g. | 2 500                                     | 80            | 19                | 2                  | 2 420         | 256                            | 129                | 8            | 121          | 16                 |
| Allgemeine Dienstleistungsberufe  | 2 285                                     | 2 062         | 323               | 100                | 223           | 13                             | 571                | 557          | 14           | 38                 |
| <b>Sonstige Arbeitskräfte</b>   | <b>40</b>                                 | <b>15</b>     | <b>3</b>          | <b>9</b>           | <b>25</b>     | <b>17</b>                      | <b>3</b>           | <b>-</b>     | <b>3</b>     | <b>2</b>           |
| <b>Ohne Angabe</b>  | <b>-</b>                                  | <b>-</b>      | <b>-</b>          | <b>-</b>           | <b>-</b>      | <b>-</b>                       | <b>-</b>           | <b>-</b>     | <b>-</b>     | <b>-</b>           |
| <b>Insgesamt</b>  | <b>50 457</b>                             | <b>25 847</b> | <b>8 563</b>      | <b>1 351</b>       | <b>24 610</b> | <b>1 616</b>                   | <b>7 780</b>       | <b>6 667</b> | <b>1 113</b> | <b>508</b>         |

**2. Sozialversicherungspflichtig beschäftigte Arbeitnehmer insgesamt sowie ausländische Arbeitnehmer  
am 31.12.1996 nach Berufsbereichen und -abschnitten, Stellung im Beruf sowie nach Verwaltungsbezirken**

| Berufsbereiche<br>-----<br>Berufsabschnitte                                       | Sozialversicherungspflichtig Beschäftigte |               |                   |                    |                                |               | Darunter Ausländer |               |                    |              |
|---|---|---------------|-------------------|--------------------|--------------------------------|---------------|--------------------|---------------|--------------------|--------------|
|   | ins-<br>gesamt                            | davon         |                   |                    |                                | zu-<br>sammen | und zwar           |               |                    |              |
|   |   | Arbeiter      |                   | Angestellte        |                                |               | Arbeiter           | Angestellte   | Auszu-<br>bildende |              |
|   |   | zu-<br>sammen | Fach-<br>arbeiter | Auszu-<br>bildende | darunter<br>Auszu-<br>bildende |               |                    |               |                    |              |
| <b>Kreisfreie Stadt Wuppertal</b>   |   |               |                   |                    |                                |               |                    |               |                    |              |
| <b>Berufe in der Land-, Tier-, Forst-<br/>wirtschaft und im Gartenbau</b>         | <b>1 104</b>                              | <b>1 014</b>  | <b>455</b>        | <b>108</b>         | <b>90</b>                      | <b>3</b>      | <b>136</b>         | <b>133</b>    | <b>3</b>           | <b>4</b>     |
| <b>Bergleute, Mineralgewinner</b>   | <b>39</b>                                 | <b>36</b>     | <b>3</b>          | <b>-</b>           | <b>3</b>                       | <b>-</b>      | <b>2</b>           | <b>2</b>      | <b>-</b>           | <b>-</b>     |
| <b>Fertigungsberufe</b>   | <b>39 339</b>                             | <b>36 859</b> | <b>16 138</b>     | <b>2 494</b>       | <b>2 480</b>                   | <b>40</b>     | <b>7 912</b>       | <b>7 827</b>  | <b>85</b>          | <b>475</b>   |
| Berufe i.d. Steinbearbeitung u. Baustoff-<br>herstellung                          | 70  | 63            | 39                | 2                  | 7                              | 1             | 14                 | 13            | 1                  | -            |
| Keramik- u. Glasberufe  | 36  | 26            | 14                | 1                  | 10                             | 1             | 9                  | 9             | -                  | -            |
| Chemie- u. Kunststoffberufe   | 3 683                                     | 3 506         | 883               | 116                | 177                            | -             | 1 109              | 1 098         | 11                 | 26           |
| Berufe i.d. Papierherstellung, -verarbeitung<br>und im Druck                      | 2 219                                     | 2 025         | 672               | 53                 | 194                            | 7             | 353                | 349           | 4                  | 7            |
| Berufe i.d. Holzbearbeitung, Holz- und<br>Flechtwarenherstellung                  | 97  | 92            | 15                | -                  | 5                              | -             | 42                 | 42            | -                  | -            |
| Berufe i.d. Metallherzeugung und<br>-bearbeitung                                  | 4 431                                     | 4 356         | 1 724             | 92                 | 75                             | -             | 1 449              | 1 445         | 4                  | 30           |
| Metall-, Maschinenbau- und verwandte<br>Berufe                                    | 8 689                                     | 7 973         | 5 873             | 1 155              | 716                            | 17            | 923                | 898           | 25                 | 265          |
| Elektroberufe   | 3 106                                     | 2 735         | 2 095             | 451                | 371                            | 5             | 182                | 180           | 2                  | 56           |
| Montierer/ -innen, und Metallberufe a.n.g.  | 3 566                                     | 3 488         | 170               | 2                  | 78                             | -             | 1 085              | 1 082         | 3                  | 1            |
| Textil- und Bekleidungsberufe   | 1 679                                     | 1 543         | 694               | 51                 | 136                            | 3             | 305                | 300           | 5                  | 19           |
| Berufe i.d. Lederherstellung, Leder- und<br>Fellverarbeitung                      | 209                                       | 198           | 67                | 8                  | 11                             | 1             | 58                 | 57            | 1                  | -            |
| Ernährungsberufe  | 2 321                                     | 2 132         | 680               | 117                | 189                            | 1             | 651                | 643           | 8                  | 16           |
| Hoch- und Tiefbauberufe   | 2 058                                     | 1 962         | 906               | 117                | 96                             | -             | 418                | 415           | 3                  | 15           |
| Ausbauberufe, Polsterer/ -innen   | 632                                       | 568           | 353               | 52                 | 64                             | 3             | 63                 | 60            | 3                  | 5            |
| Berufe i.d. Holz- u. Kunststoffverarbeitung                                       | 702                                       | 669           | 443               | 145                | 33                             | -             | 45                 | 45            | -                  | 10           |
| Maler / -innen, Lackierer/ -innen und<br>verwandte Berufe                         | 982                                       | 934           | 681               | 122                | 48                             | -             | 94                 | 92            | 2                  | 24           |
| Warenprüfer/ -innen, Versandfertig-<br>macher/ -innen                             | 2 944                                     | 2 722         | 371               | 10                 | 222                            | 1             | 658                | 650           | 8                  | 1            |
| Hilfsarbeiter/ -innen, ohne nähere<br>Tätigkeitsangabe                            | 1 293                                     | 1 289         | 40                | -                  | 4                              | -             | 395                | 394           | 1                  | -            |
| Maschinisten/ -innen u. zugehörige Berufe   | 622                                       | 578           | 418               | -                  | 44                             | -             | 59                 | 55            | 4                  | -            |
| <b>Technische Berufe</b>  | <b>10 802</b>                             | <b>583</b>    | <b>339</b>        | <b>163</b>         | <b>10 219</b>                  | <b>261</b>    | <b>354</b>         | <b>45</b>     | <b>309</b>         | <b>37</b>    |
| Ingenieure/ -innen, Chemiker/ -innen,<br>Physiker/ -innen, Mathematiker/ -innen   | 2 814                                     | 17            | 13                | -                  | 2 797                          | 8             | 101                | 1             | 100                | -            |
| Techniker/ -innen, Technische<br>Sonderfachkräfte                                 | 7 988                                     | 566           | 326               | 153                | 7 422                          | 253           | 253                | 44            | 209                | 37           |
| <b>Dienstleistungsberufe</b>  | <b>78 526</b>                             | <b>16 536</b> | <b>3 856</b>      | <b>380</b>         | <b>61 990</b>                  | <b>3 805</b>  | <b>5 080</b>       | <b>2 623</b>  | <b>2 457</b>       | <b>499</b>   |
| Warenkaufleute  | 10 841                                    | 562           | 135               | 19                 | 10 279                         | 623           | 598                | 113           | 485                | 89           |
| Dienstleistungskaufleute und zugehörige<br>Berufe                                 | 6 213                                     | 101           | 42                | 2                  | 6 112                          | 537           | 164                | 2             | 162                | 44           |
| Verkehrsberufe  | 9 237                                     | 8 095         | 2 181             | 51                 | 1 142                          | 7             | 905                | 877           | 28                 | 5            |
| Organisations-, Verwaltungs- und<br>Büroberufe                                    | 28 790                                    | 869           | 162               | 11                 | 27 921                         | 1 103         | 802                | 130           | 672                | 98           |
| Ordnungs- und Sicherheitsberufe   | 1 883                                     | 1 274         | 267               | 7                  | 609                            | 5             | 135                | 113           | 22                 | 3            |
| Schriftwerkschaffende, -ordnende<br>sowie Künstlerische Berufe                    | 1 098                                     | 91            | 44                | 11                 | 1 007                          | 35            | 100                | 4             | 96                 | 3            |
| Gesundheitsdienstberufe   | 8 635                                     | 471           | 43                | 66                 | 8 164                          | 1 134         | 708                | 45            | 663                | 167          |
| Sozial- und Erziehungsberufe, Geistes-<br>u. Naturwissenschaftliche Berufe a.n.g. | 6 471                                     | 161           | 41                | 3                  | 6 310                          | 344           | 304                | 12            | 292                | 23           |
| Allgemeine Dienstleistungsberufe  | 5 358                                     | 4 912         | 941               | 210                | 446                            | 17            | 1 364              | 1 327         | 37                 | 67           |
| <b>Sonstige Arbeitskräfte</b>   | <b>244</b>                                | <b>99</b>     | <b>11</b>         | <b>56</b>          | <b>145</b>                     | <b>91</b>     | <b>32</b>          | <b>19</b>     | <b>13</b>          | <b>20</b>    |
| <b>Ohne Angabe</b>  | <b>-</b>                                  | <b>-</b>      | <b>-</b>          | <b>-</b>           | <b>-</b>                       | <b>-</b>      | <b>-</b>           | <b>-</b>      | <b>-</b>           | <b>-</b>     |
| <b>Insgesamt</b>  | <b>130 054</b>                            | <b>55 127</b> | <b>20 802</b>     | <b>3 191</b>       | <b>74 927</b>                  | <b>4 200</b>  | <b>13 516</b>      | <b>10 649</b> | <b>2 867</b>       | <b>1 035</b> |

**2. Sozialversicherungspflichtig beschäftigte Arbeitnehmer insgesamt sowie ausländische Arbeitnehmer  
am 31.12.1996 nach Berufsbereichen und -abschnitten, Stellung im Beruf sowie nach Verwaltungsbezirken**

| Berufsbereiche<br>Berufsabschnitte  | Sozialversicherungspflichtig Beschäftigte |               |                   |                    |               |               | Darunter Ausländer |              |                    |                                |
|---|---|---------------|-------------------|--------------------|---------------|---------------|--------------------|--------------|--------------------|--------------------------------|
|   | Ins-<br>gesamt                            | davon         |                   |                    |               | zu-<br>sammen | und zwar           |              |                    |                                |
|   |   | Arbeiter      |                   | Angestellte        |               |               | Arbeiter           | Angestellte  | Auszu-<br>bildende |                                |
|   |   | zu-<br>sammen | Fach-<br>arbeiter | Auszu-<br>bildende | zu-<br>sammen |               |                    |              |                    | darunter<br>Auszu-<br>bildende |
| <b>Kreis Kleve</b>  |   |               |                   |                    |               |               |                    |              |                    |                                |
| <b>Berufe in der Land-, Tier-, Forst-<br/>wirtschaft und im Gartenbau</b>         | <b>2 473</b>                              | <b>2 299</b>  | <b>1 178</b>      | <b>242</b>         | <b>174</b>    | <b>6</b>      | <b>363</b>         | <b>354</b>   | <b>9</b>           | <b>5</b>                       |
| <b>Bergleute, Mineralgewinner</b>   | <b>24</b>                                 | <b>23</b>     | <b>17</b>         | <b>1</b>           | <b>1</b>      | <b>-</b>      | <b>1</b>           | <b>1</b>     | <b>-</b>           | <b>-</b>                       |
| <b>Fertigungsberufe</b>   | <b>22 994</b>                             | <b>21 529</b> | <b>11 557</b>     | <b>2 204</b>       | <b>1 465</b>  | <b>31</b>     | <b>2 651</b>       | <b>2 571</b> | <b>80</b>          | <b>96</b>                      |
| Berufe i.d. Steinbearbeitung u. Baustoff-<br>herstellung                          | 220                                       | 211           | 33                | 1                  | 9             | -             | 51                 | 51           | -                  | -                              |
| Keramik- u. Glasberufe  | 48  | 43            | 10                | 3                  | 5             | -             | 5                  | 5            | -                  | -                              |
| Chemie- u. Kunststoffberufe   | 969                                       | 921           | 191               | 8                  | 48            | -             | 135                | 130          | 5                  | 1                              |
| Berufe i.d. Papierherstellung, -verarbeitung<br>und im Druck                      | 987                                       | 885           | 381               | 26                 | 102           | 2             | 81                 | 78           | 3                  | -                              |
| Berufe i.d. Holzbearbeitung, Holz- und<br>Flechtwarenherstellung                  | 63  | 58            | 16                | -                  | 5             | -             | 17                 | 17           | -                  | -                              |
| Berufe i.d. Metallherzeugung und<br>-bearbeitung                                  | 578                                       | 557           | 280               | 7                  | 21            | -             | 69                 | 67           | 2                  | -                              |
| Metall-, Maschinenbau- und verwandte<br>Berufe                                    | 5 847                                     | 5 382         | 3 979             | 860                | 465           | 14            | 452                | 423          | 29                 | 48                             |
| Elektroberufe   | 2 316                                     | 2 106         | 1 239             | 324                | 210           | 5             | 210                | 199          | 11                 | 7                              |
| Montierer/ -innen, und Metallberufe a.n.g.  | 548                                       | 533           | 49                | 4                  | 15            | -             | 45                 | 45           | -                  | -                              |
| Textil- und Bekleidungsberufe   | 733                                       | 683           | 195               | 16                 | 50            | 1             | 145                | 144          | 1                  | 2                              |
| Berufe i.d. Lederherstellung, Leder- und<br>Fellverarbeitung                      | 411                                       | 387           | 186               | 21                 | 24            | 1             | 39                 | 35           | 4                  | -                              |
| Ernährungsberufe  | 2 756                                     | 2 557         | 951               | 169                | 199           | 1             | 504                | 496          | 8                  | 5                              |
| Hoch- und Tiefbauberufe   | 3 348                                     | 3 214         | 1 896             | 329                | 134           | 1             | 501                | 492          | 9                  | 19                             |
| Ausbauberufe, Polsterer/ -innen   | 514                                       | 484           | 321               | 55                 | 30            | 3             | 57                 | 56           | 1                  | 2                              |
| Berufe i.d. Holz- u. Kunststoffverarbeitung                                       | 1 312                                     | 1 273         | 926               | 261                | 39            | 1             | 85                 | 85           | -                  | 5                              |
| Maler / -innen, Lackierer/ -innen und<br>verwandte Berufe                         | 724                                       | 703           | 513               | 114                | 21            | 1             | 38                 | 37           | 1                  | 7                              |
| Warenprüfer/ -innen, Versandfertig-<br>macher/ -innen                             | 922                                       | 848           | 83                | 5                  | 74            | -             | 132                | 127          | 5                  | -                              |
| Hilfsarbeiter/ -innen, ohne nähere<br>Tätigkeitsangabe                            | 319                                       | 318           | 59                | 1                  | 1             | -             | 47                 | 47           | -                  | -                              |
| Maschinen/ -innen u. zugehörige Berufe  | 379                                       | 366           | 249               | -                  | 13            | 1             | 38                 | 37           | 1                  | -                              |
| <b>Technische Berufe</b>  | <b>3 182</b>                              | <b>186</b>    | <b>135</b>        | <b>16</b>          | <b>2 996</b>  | <b>129</b>    | <b>216</b>         | <b>16</b>    | <b>200</b>         | <b>6</b>                       |
| Ingenieure/ -innen, Chemiker/ -innen,<br>Physiker/ -innen, Mathematiker/ -innen   | 654                                       | 12            | 10                | 2                  | 642           | 4             | 44                 | 1            | 43                 | 1                              |
| Techniker/ -innen, Technische<br>Sonderfachkräfte                                 | 2 528                                     | 174           | 125               | 14                 | 2 354         | 125           | 172                | 15           | 157                | 4                              |
| <b>Dienstleistungsberufe</b>  | <b>43 881</b>                             | <b>9 736</b>  | <b>2 431</b>      | <b>311</b>         | <b>34 145</b> | <b>2 699</b>  | <b>2 710</b>       | <b>1 011</b> | <b>1 699</b>       | <b>126</b>                     |
| Warenkaufleute  | 7 030                                     | 365           | 107               | 18                 | 6 665         | 443           | 371                | 52           | 319                | 21                             |
| Dienstleistungskaufleute und zugehörige<br>Berufe                                 | 2 997                                     | 38            | 20                | -                  | 2 959         | 305           | 103                | 1            | 102                | 6                              |
| Verkehrsberufe  | 5 270                                     | 4 737         | 1 420             | 16                 | 533           | -             | 509                | 470          | 39                 | 3                              |
| Organisations-, Verwaltungs- und<br>Büroberufe                                    | 12 928                                    | 241           | 80                | 2                  | 12 687        | 839           | 616                | 12           | 604                | 37                             |
| Ordnungs- und Sicherheitsberufe   | 811                                       | 564           | 147               | 12                 | 247           | 2             | 46                 | 34           | 12                 | 2                              |
| Schriftwerkschaffende, -ordnende<br>sowie Künstlerische Berufe                    | 276                                       | 54            | 13                | 17                 | 222           | 7             | 16                 | 7            | 9                  | 3                              |
| Gesundheitsdienstberufe   | 6 494                                     | 139           | 20                | 24                 | 6 355         | 702           | 456                | 13           | 443                | 23                             |
| Sozial- und Erziehungsberufe, Geistes-<br>u. Naturwissenschaftliche Berufe a.n.g. | 4 217                                     | 172           | 10                | 40                 | 4 045         | 392           | 155                | 6            | 149                | 14                             |
| Allgemeine Dienstleistungsberufe  | 3 858                                     | 3 426         | 614               | 182                | 432           | 9             | 438                | 416          | 22                 | 17                             |
| <b>Sonstige Arbeitskräfte</b>   | <b>264</b>                                | <b>171</b>    | <b>10</b>         | <b>131</b>         | <b>93</b>     | <b>12</b>     | <b>26</b>          | <b>23</b>    | <b>3</b>           | <b>20</b>                      |
| <b>Ohne Angabe</b>  | <b>-</b>                                  | <b>-</b>      | <b>-</b>          | <b>-</b>           | <b>-</b>      | <b>-</b>      | <b>-</b>           | <b>-</b>     | <b>-</b>           | <b>-</b>                       |
| <b>Insgesamt</b>  | <b>72 818</b>                             | <b>33 944</b> | <b>15 328</b>     | <b>2 905</b>       | <b>38 874</b> | <b>2 877</b>  | <b>5 967</b>       | <b>3 976</b> | <b>1 991</b>       | <b>252</b>                     |



**2. Sozialversicherungspflichtig beschäftigte Arbeitnehmer insgesamt sowie ausländische Arbeitnehmer  
am 31.12.1996 nach Berufsbereichen und -abschnitten, Stellung im Beruf sowie nach Verwaltungsbezirken**

| Berufsbereiche<br>Berufsabschnitte  | Sozialversicherungspflichtig Beschäftigte |               |                   |                    |               |               | Darunter Ausländer |               |                    |                                |
|---|---|---------------|-------------------|--------------------|---------------|---------------|--------------------|---------------|--------------------|--------------------------------|
|   | ins-<br>gesamt                            | davon         |                   |                    |               | zu-<br>sammen | und zwar           |               |                    |                                |
|   |   | Arbeiter      |                   | Angestellte        |               |               | Arbeiter           | Angestellte   | Auszu-<br>bildende |                                |
|   |   | zu-<br>sammen | Fach-<br>arbeiter | Auszu-<br>bildende | zu-<br>sammen |               |                    |               |                    | darunter<br>Auszu-<br>bildende |
| <b>Kreis Mettmann</b>   |   |               |                   |                    |               |               |                    |               |                    |                                |
| <b>Berufe in der Land-, Tier-, Forst-<br/>wirtschaft und im Gartenbau</b>         | <b>1 865</b>                              | <b>1 519</b>  | <b>546</b>        | <b>137</b>         | <b>346</b>    | <b>9</b>      | <b>288</b>         | <b>278</b>    | <b>10</b>          | <b>5</b>                       |
| <b>Bergleute, Mineralgewinner</b>   | <b>48</b>                                 | <b>46</b>     | <b>7</b>          | <b>-</b>           | <b>2</b>      | <b>-</b>      | <b>2</b>           | <b>2</b>      | <b>-</b>           | <b>-</b>                       |
| <b>Fertigungsberufe</b>   | <b>54 568</b>                             | <b>51 002</b> | <b>21 622</b>     | <b>2 734</b>       | <b>3 556</b>  | <b>36</b>     | <b>13 564</b>      | <b>13 418</b> | <b>145</b>         | <b>476</b>                     |
| Berufe i.d. Steinbearbeitung u. Baustoff-<br>herstellung                          | 184                                       | 181           | 45                | 5                  | 3             | 1             | 63                 | 63            | -                  | -                              |
| Keramik- u. Glasberufe  | 79  | 65            | 21                | -                  | 14            | -             | 19                 | 16            | 3                  | -                              |
| Chemie- u. Kunststoffberufe   | 1 880                                     | 1 713         | 232               | 14                 | 167           | 1             | 442                | 433           | 9                  | 1                              |
| Berufe i.d. Papierherstellung, -verarbeitung<br>und im Druck                      | 1 569                                     | 1 358         | 434               | 35                 | 211           | 4             | 301                | 296           | 5                  | 3                              |
| Berufe i.d. Holzbearbeitung, Holz- und<br>Flechtwarenherstellung                  | 228                                       | 227           | 29                | -                  | 1             | -             | 158                | 158           | -                  | -                              |
| Berufe i.d. Metallherzeugung und<br>-bearbeitung                                  | 9 202                                     | 9 005         | 3 144             | 77                 | 197           | -             | 3 446              | 3 435         | 11                 | 22                             |
| <b>Metall-, Maschinenbau- und verwandte<br/>Berufe</b>                            | <b>12 126</b>                             | <b>11 027</b> | <b>8 273</b>      | <b>1 287</b>       | <b>1 099</b>  | <b>8</b>      | <b>1 456</b>       | <b>1 420</b>  | <b>36</b>          | <b>280</b>                     |
| Elektroberufe   | 3 800                                     | 3 272         | 2 490             | 466                | 528           | 6             | 312                | 297           | 15                 | 73                             |
| Montierer/ -innen, und Metallberufe a.n.g.  | 9 118                                     | 9 095         | 482               | 10                 | 23            | -             | 3 865              | 3 864         | 1                  | 2                              |
| Textil- und Bekleidungsberufe   | 416                                       | 366           | 152               | 12                 | 50            | -             | 94                 | 91            | 3                  | 6                              |
| Berufe i.d. Lederherstellung, Leder- und<br>Fellverarbeitung                      | 382                                       | 362           | 140               | 21                 | 20            | -             | 80                 | 79            | 1                  | 9                              |
| Ernährungsberufe  | 2 855                                     | 2 537         | 1 014             | 148                | 318           | 13            | 770                | 744           | 26                 | 22                             |
| Hoch- und Tiefbauberufe   | 3 518                                     | 3 352         | 1 722             | 190                | 166           | -             | 818                | 803           | 15                 | 26                             |
| Ausbauberufe, Polsterer/ -innen   | 787                                       | 715           | 505               | 56                 | 72            | -             | 103                | 101           | 2                  | 4                              |
| Berufe i.d. Holz- u. Kunststoffverarbeitung                                       | 1 227                                     | 1 166         | 787               | 200                | 61            | -             | 104                | 104           | -                  | 9                              |
| Maler / -innen, Lackierer/ -innen und<br>verwandte Berufe                         | 1 276                                     | 1 220         | 846               | 179                | 56            | 1             | 129                | 127           | 2                  | 14                             |
| Warenprüfer/ -innen, Versandfertig-<br>macher/ -innen                             | 3 876                                     | 3 343         | 612               | 28                 | 533           | 1             | 854                | 839           | 15                 | 4                              |
| Hilfsarbeiter/ -innen, ohne nähere<br>Tätigkeitsangabe                            | 1 032                                     | 1 024         | 75                | 1                  | 8             | 1             | 357                | 356           | 1                  | -                              |
| Maschinen/ -innen u. zugehörige Berufe  | 1 003                                     | 974           | 619               | 5                  | 29            | -             | 193                | 193           | -                  | 1                              |
| <b>Technische Berufe</b>  | <b>15 725</b>                             | <b>690</b>    | <b>451</b>        | <b>27</b>          | <b>15 035</b> | <b>186</b>    | <b>651</b>         | <b>70</b>     | <b>581</b>         | <b>14</b>                      |
| Ingenieure/ -innen, Chemiker/ -innen,<br>Physiker/ -innen, Mathematiker/ -innen   | 4 863                                     | 30            | 19                | -                  | 4 833         | 4             | 245                | 2             | 243                | 2                              |
| Techniker/ -innen, Technische<br>Sonderfachkräfte                                 | 10 862                                    | 660           | 432               | 27                 | 10 202        | 182           | 406                | 68            | 338                | 12                             |
| <b>Dienstleistungsberufe</b>  | <b>93 012</b>                             | <b>18 874</b> | <b>4 236</b>      | <b>444</b>         | <b>74 138</b> | <b>3 744</b>  | <b>6 922</b>       | <b>3 528</b>  | <b>3 394</b>       | <b>597</b>                     |
| Warenkaufleute  | 14 860                                    | 527           | 142               | 13                 | 14 333        | 612           | 840                | 120           | 720                | 132                            |
| Dienstleistungskaufleute und zugehörige<br>Berufe                                 | 4 245                                     | 82            | 37                | 1                  | 4 163         | 404           | 156                | 5             | 151                | 41                             |
| Verkehrsberufe  | 12 727                                    | 10 938        | 2 391             | 15                 | 1 789         | 5             | 2 011              | 1 931         | 80                 | 1                              |
| Organisations-, Verwaltungs- und<br>Büroberufe                                    | 37 159                                    | 468           | 163               | 23                 | 36 691        | 1 229         | 1 367              | 47            | 1 320              | 113                            |
| Ordnungs- und Sicherheitsberufe   | 1 583                                     | 871           | 289               | 11                 | 712           | 6             | 115                | 68            | 47                 | -                              |
| Schriftwerkschaffende, -ordnende<br>sowie Künstlerische Berufe                    | 845                                       | 122           | 77                | 8                  | 723           | 35            | 55                 | 12            | 43                 | 3                              |
| Gesundheitsdienstberufe   | 8 265                                     | 371           | 42                | 24                 | 7 894         | 962           | 691                | 45            | 646                | 174                            |
| Sozial- und Erziehungsberufe, Geistes-<br>u. Naturwissenschaftliche Berufe a.n.g. | 7 078                                     | 166           | 33                | 14                 | 6 912         | 428           | 317                | 24            | 293                | 24                             |
| Allgemeine Dienstleistungsberufe  | 6 250                                     | 5 329         | 1 062             | 335                | 921           | 63            | 1 370              | 1 276         | 94                 | 109                            |
| <b>Sonstige Arbeitskräfte</b>   | <b>285</b>                                | <b>78</b>     | <b>20</b>         | <b>21</b>          | <b>207</b>    | <b>114</b>    | <b>35</b>          | <b>9</b>      | <b>26</b>          | <b>23</b>                      |
| <b>Ohne Angabe</b>  | <b>-</b>                                  | <b>-</b>      | <b>-</b>          | <b>-</b>           | <b>-</b>      | <b>-</b>      | <b>-</b>           | <b>-</b>      | <b>-</b>           | <b>-</b>                       |
| <b>Insgesamt</b>  | <b>165 493</b>                            | <b>72 209</b> | <b>26 882</b>     | <b>3 363</b>       | <b>93 284</b> | <b>4 089</b>  | <b>21 462</b>      | <b>17 306</b> | <b>4 156</b>       | <b>1 115</b>                   |

**2. Sozialversicherungspflichtig beschäftigte Arbeitnehmer insgesamt sowie ausländische Arbeitnehmer  
am 31.12.1996 nach Berufsbereichen und -abschnitten, Stellung im Beruf sowie nach Verwaltungsbezirken**

| Berufsbereiche<br>Berufsabschnitte  | Sozialversicherungspflichtig Beschäftigte |               |                   |                    |               |                                | Darunter Ausländer |               |              |                    |
|---|---|---------------|-------------------|--------------------|---------------|--------------------------------|--------------------|---------------|--------------|--------------------|
|   | Ins-<br>gesamt                            | davon         |                   |                    |               |                                | zu-<br>sammen      | und zwar      |              |                    |
|   |   | Arbeiter      |                   |                    | Angestellte   |                                |                    | Arbeiter      | Angestellte  | Auszu-<br>bildende |
|   |   | zu-<br>sammen | Fach-<br>arbeiter | Auszu-<br>bildende | zu-<br>sammen | darunter<br>Auszu-<br>bildende |                    |               |              |                    |
| <b>Kreis Neuss</b>  |   |               |                   |                    |               |                                |                    |               |              |                    |
| <b>Berufe in der Land-, Tier-, Forst-<br/>wirtschaft und im Gartenbau</b>         | <b>1 837</b>                              | <b>1 646</b>  | <b>606</b>        | <b>137</b>         | <b>191</b>    | <b>2</b>                       | <b>283</b>         | <b>274</b>    | <b>9</b>     | <b>3</b>           |
| <b>Bergleute, Mineralgewinner</b>   | <b>280</b>                                | <b>276</b>    | <b>61</b>         | <b>-</b>           | <b>4</b>      | <b>-</b>                       | <b>59</b>          | <b>59</b>     | <b>-</b>     | <b>-</b>           |
| <b>Fertigungsberufe</b>   | <b>39 119</b>                             | <b>36 881</b> | <b>19 052</b>     | <b>2 915</b>       | <b>2 238</b>  | <b>36</b>                      | <b>7 488</b>       | <b>7 404</b>  | <b>84</b>    | <b>496</b>         |
| Berufe i.d. Steinbearbeitung u. Baustoff-<br>herstellung                          | 511                                       | 494           | 117               | 12                 | 17            | 1                              | 215                | 214           | 1            | 1                  |
| Keramik- u. Glasberufe  | 393                                       | 376           | 31                | 4                  | 17            | 1                              | 212                | 211           | 1            | 2                  |
| Chemie- u. Kunststoffberufe   | 4 457                                     | 4 315         | 1 964             | 271                | 142           | 2                              | 878                | 869           | 9            | 78                 |
| Berufe i.d. Papierherstellung, -verarbeitung<br>und im Druck                      | 1 344                                     | 1 246         | 361               | 35                 | 98            | 2                              | 276                | 272           | 4            | 4                  |
| Berufe i.d. Holzbearbeitung, Holz- und<br>Flechtwarenherstellung                  | 86  | 78            | 50                | 1                  | 8             | 2                              | 24                 | 24            | -            | 1                  |
| Berufe i.d. Metallherzeugung und<br>-bearbeitung                                  | 3 383                                     | 3 335         | 1 327             | 56                 | 48            | -                              | 907                | 907           | -            | 13                 |
| Metall-, Maschinenbau- und verwandte<br>Berufe                                    | 9 087                                     | 8 381         | 6 480             | 1 226              | 706           | 14                             | 901                | 881           | 20           | 229                |
| Elektroberufe   | 3 440                                     | 3 142         | 2 465             | 502                | 298           | 6                              | 205                | 199           | 6            | 58                 |
| Montierer/ -innen, und Metallberufe a.n.g.  | 1 304                                     | 1 291         | 57                | 6                  | 13            | -                              | 624                | 624           | -            | 1                  |
| Textil- und Bekleidungsberufe   | 760                                       | 704           | 429               | 44                 | 56            | -                              | 134                | 132           | 2            | 22                 |
| Berufe i.d. Lederherstellung, Leder- und<br>Fellverarbeitung                      | 63  | 57            | 29                | 8                  | 6             | -                              | 12                 | 12            | -            | 3                  |
| Ernährungsberufe  | 3 033                                     | 2 824         | 892               | 159                | 209           | 5                              | 869                | 856           | 13           | 10                 |
| Hoch- und Tiefbauberufe   | 3 350                                     | 3 173         | 1 614             | 213                | 177           | -                              | 745                | 736           | 9            | 32                 |
| Ausbauberufe, Polsterer/ -innen   | 635                                       | 599           | 442               | 78                 | 36            | 1                              | 81                 | 80            | 1            | 9                  |
| Berufe i.d. Holz- u. Kunststoffverarbeitung                                       | 783                                       | 733           | 488               | 131                | 50            | -                              | 60                 | 58            | 2            | 4                  |
| Maler / -innen, Lackierer/ -innen und<br>verwandte Berufe                         | 1 097                                     | 1 068         | 737               | 151                | 29            | -                              | 133                | 130           | 3            | 20                 |
| Warenprüfer/ -innen, Versandfertig-<br>macher/ -innen                             | 1 886                                     | 1 706         | 221               | 13                 | 180           | 2                              | 571                | 562           | 9            | 5                  |
| Hilfsarbeiter/ -innen, ohne nähere<br>Tätigkeitsangabe                            | 1 301                                     | 1 294         | 49                | 5                  | 7             | -                              | 417                | 416           | 1            | 3                  |
| Maschinen/ -innen u. zugehörige Berufe  | 2 206                                     | 2 065         | 1 299             | -                  | 141           | -                              | 224                | 221           | 3            | -                  |
| <b>Technische Berufe</b>  | <b>10 451</b>                             | <b>491</b>    | <b>291</b>        | <b>30</b>          | <b>9 960</b>  | <b>152</b>                     | <b>377</b>         | <b>36</b>     | <b>341</b>   | <b>12</b>          |
| Ingenieure/ -innen, Chemiker/ -innen,<br>Physiker/ -innen, Mathematiker/ -innen   | 3 166                                     | 27            | 20                | -                  | 3 139         | 2                              | 130                | 5             | 125          | -                  |
| Techniker/ -innen, Technische<br>Sonderfachkräfte                                 | 7 285                                     | 464           | 271               | 30                 | 6 821         | 150                            | 247                | 31            | 216          | 12                 |
| <b>Dienstleistungsberufe</b>  | <b>71 869</b>                             | <b>15 820</b> | <b>3 726</b>      | <b>365</b>         | <b>56 049</b> | <b>3 196</b>                   | <b>5 524</b>       | <b>2 774</b>  | <b>2 760</b> | <b>400</b>         |
| Warenkaufleute  | 11 252                                    | 464           | 114               | 18                 | 10 788        | 541                            | 659                | 106           | 553          | 79                 |
| Dienstleistungskaufleute und zugehörige<br>Berufe                                 | 4 700                                     | 53            | 29                | 3                  | 4 647         | 465                            | 144                | 8             | 136          | 36                 |
| Verkehrsberufe  | 9 719                                     | 8 401         | 2 055             | 19                 | 1 318         | 12                             | 1 388              | 1 316         | 72           | 7                  |
| Organisations-, Verwaltungs- und<br>Büroberufe                                    | 25 567                                    | 337           | 107               | 13                 | 25 230        | 925                            | 1 218              | 43            | 1 175        | 103                |
| Ordnungs- und Sicherheitsberufe   | 1 689                                     | 1 112         | 331               | 3                  | 577           | -                              | 135                | 121           | 14           | -                  |
| Schriftwerkschaffende, -ordnende<br>sowie Künstlerische Berufe                    | 717                                       | 73            | 39                | 13                 | 644           | 31                             | 39                 | 13            | 26           | 3                  |
| Gesundheitsdienstberufe   | 7 419                                     | 215           | 32                | 43                 | 7 204         | 933                            | 551                | 24            | 527          | 114                |
| Sozial- und Erziehungsberufe, Geistes-<br>u. Naturwissenschaftliche Berufe a.n.g. | 5 119                                     | 106           | 21                | 3                  | 5 013         | 267                            | 197                | 6             | 191          | 16                 |
| Allgemeine Dienstleistungsberufe  | 5 687                                     | 5 059         | 998               | 250                | 628           | 22                             | 1 193              | 1 137         | 56           | 42                 |
| <b>Sonstige Arbeitskräfte</b>   | <b>162</b>                                | <b>60</b>     | <b>17</b>         | <b>26</b>          | <b>102</b>    | <b>70</b>                      | <b>16</b>          | <b>7</b>      | <b>9</b>     | <b>9</b>           |
| Ohne Angabe   | -   | -             | -                 | -                  | -             | -                              | -                  | -             | -            | -                  |
| <b>Insgesamt</b>  | <b>123 718</b>                            | <b>55 174</b> | <b>23 752</b>     | <b>3 473</b>       | <b>68 544</b> | <b>3 456</b>                   | <b>13 747</b>      | <b>10 554</b> | <b>3 193</b> | <b>919</b>         |

**2. Sozialversicherungspflichtig beschäftigte Arbeitnehmer insgesamt sowie ausländische Arbeitnehmer  
am 31.12.1996 nach Berufsbereichen und -abschnitten, Stellung im Beruf sowie nach Verwaltungsbezirken**

| Berufsbereiche<br><br>Berufsabschnitte  | Sozialversicherungspflichtig Beschäftigte |               |                   |                    |               |               | Darunter Ausländer |              |                    |                                |
|---|---|---------------|-------------------|--------------------|---------------|---------------|--------------------|--------------|--------------------|--------------------------------|
|   | ins-<br>gesamt                            | davon         |                   |                    |               | zu-<br>sammen | und zwar           |              |                    |                                |
|   |   | Arbeiter      |                   | Angestellte        |               |               | Arbeiter           | Angestellte  | Auszu-<br>bildende |                                |
|   |   | zu-<br>sammen | Fach-<br>arbeiter | Auszu-<br>bildende | zu-<br>sammen |               |                    |              |                    | darunter<br>Auszu-<br>bildende |
| <b>Kreis Viersen</b>  |   |               |                   |                    |               |               |                    |              |                    |                                |
| <b>Berufe in der Land-, Tier-, Forst-<br/>wirtschaft und im Gartenbau</b>                         | <b>1 456</b>                              | <b>1 332</b>  | <b>635</b>        | <b>140</b>         | <b>124</b>    | <b>2</b>      | <b>203</b>         | <b>200</b>   | <b>3</b>           | <b>2</b>                       |
| <b>Bergleute, Mineralgewinner</b>   | <b>13</b>                                 | <b>13</b>     | <b>1</b>          | <b>-</b>           | <b>-</b>      | <b>-</b>      | <b>5</b>           | <b>5</b>     | <b>-</b>           | <b>-</b>                       |
| <b>Fertigungsberufe</b>   | <b>27 921</b>                             | <b>26 208</b> | <b>12 036</b>     | <b>1 693</b>       | <b>1 713</b>  | <b>24</b>     | <b>4 366</b>       | <b>4 293</b> | <b>73</b>          | <b>168</b>                     |
| Berufe i.d. Steinbearbeitung u. Baustoff-<br>herstellung  | 262                                       | 248           | 45                | 5                  | 14            | -             | 52                 | 50           | 2                  | -                              |
| Keramik- u. Glasberufe  | 150                                       | 140           | 46                | -                  | 10            | 3             | 59                 | 58           | 1                  | -                              |
| Chemie- u. Kunststoffberufe   | 2 877                                     | 2 810         | 184               | 23                 | 67            | -             | 659                | 657          | 2                  | 5                              |
| Berufe i.d. Papierherstellung, -verarbeitung<br>und im Druck                                      | 1 265                                     | 1 146         | 496               | 33                 | 119           | 2             | 209                | 202          | 7                  | 1                              |
| Berufe i.d. Holzbearbeitung, Holz- und<br>Flechtwarenherstellung                                  | 23  | 19            | 4                 | -                  | 4             | 1             | 6                  | 6            | -                  | -                              |
| Berufe i.d. Metallherzeugung und<br>-bearbeitung  | 1 973                                     | 1 919         | 896               | 20                 | 54            | 1             | 398                | 397          | 1                  | 1                              |
| Metall-, Maschinenbau- und verwandte<br>Berufe  | 5 710                                     | 5 196         | 3 810             | 673                | 514           | 11            | 501                | 487          | 14                 | 65                             |
| Elektroberufe   | 2 124                                     | 1 841         | 1 367             | 246                | 283           | 1             | 121                | 111          | 10                 | 15                             |
| Montierer/ -innen, und Metallberufe a.n.g.  | 1 294                                     | 1 287         | 180               | 5                  | 7             | 1             | 423                | 423          | -                  | -                              |
| Textil- und Bekleidungsberufe   | 1 984                                     | 1 865         | 1 041             | 52                 | 119           | -             | 348                | 343          | 5                  | 18                             |
| Berufe i.d. Lederherstellung, Leder- und<br>Fellverarbeitung                                      | 352                                       | 336           | 47                | 7                  | 16            | -             | 68                 | 65           | 3                  | 1                              |
| Ernährungsberufe  | 1 940                                     | 1 805         | 687               | 92                 | 135           | 1             | 369                | 358          | 11                 | 4                              |
| Hoch- und Tiefbauberufe   | 2 650                                     | 2 542         | 1 295             | 210                | 108           | -             | 337                | 327          | 10                 | 29                             |
| Ausbauberufe, Polsterer/ -innen   | 607                                       | 569           | 343               | 56                 | 38            | 2             | 60                 | 60           | -                  | 2                              |
| Berufe i.d. Holz- u. Kunststoffverarbeitung   | 970                                       | 931           | 629               | 141                | 39            | -             | 81                 | 81           | -                  | 3                              |
| Maler / -innen, Lackierer/ -innen und<br>verwandte Berufe   | 681                                       | 658           | 462               | 121                | 23            | 1             | 59                 | 58           | 1                  | 14                             |
| Warenprüfer/ -innen, Versandfertig-<br>macher/ -innen   | 1 809                                     | 1 673         | 289               | 5                  | 136           | -             | 395                | 389          | 6                  | -                              |
| Hilfsarbeiter/ -innen, ohne nähere<br>Tätigkeitsangabe  | 511                                       | 499           | 31                | 1                  | 12            | -             | 113                | 113          | -                  | -                              |
| Maschinisten/ -innen u. zugehörige Berufe   | 739                                       | 724           | 184               | 3                  | 15            | -             | 108                | 108          | -                  | -                              |
| <b>Technische Berufe</b>  | <b>5 122</b>                              | <b>548</b>    | <b>137</b>        | <b>16</b>          | <b>4 674</b>  | <b>84</b>     | <b>314</b>         | <b>92</b>    | <b>222</b>         | <b>4</b>                       |
| Ingenieure/ -innen, Chemiker/ -innen,<br>Physiker/ -innen, Mathematiker/ -innen                   | 1 284                                     | 14            | 8                 | -                  | 1 270         | 1             | 64                 | 1            | 63                 | -                              |
| Techniker/ -innen, Technische<br>Sonderfachkräfte   | 3 838                                     | 534           | 129               | 16                 | 3 304         | 83            | 250                | 91           | 159                | 4                              |
| <b>Dienstleistungsberufe</b>  | <b>45 804</b>                             | <b>10 858</b> | <b>2 563</b>      | <b>227</b>         | <b>34 946</b> | <b>2 275</b>  | <b>2 823</b>       | <b>1 272</b> | <b>1 551</b>       | <b>170</b>                     |
| Warenkaufleute  | 7 895                                     | 549           | 129               | 8                  | 7 346         | 444           | 400                | 69           | 331                | 38                             |
| Dienstleistungskaufleute und zugehörige<br>Berufe   | 1 975                                     | 85            | 13                | -                  | 1 890         | 174           | 58                 | 14           | 44                 | 6                              |
| Verkehrsberufe  | 6 588                                     | 5 825         | 1 509             | 14                 | 763           | 6             | 752                | 692          | 60                 | 1                              |
| Organisations-, Verwaltungs- und<br>Büroberufe  | 15 296                                    | 224           | 65                | 3                  | 15 072        | 648           | 627                | 15           | 612                | 37                             |
| Ordnungs- und Sicherheitsberufe<br>Schriftwerkschaffende, -ordnende<br>sowie Künstlerische Berufe | 794                                       | 561           | 187               | 33                 | 233           | 1             | 53                 | 44           | 9                  | -                              |
| Gesundheitsdienstberufe   | 405                                       | 59            | 27                | 13                 | 346           | 8             | 16                 | 2            | 14                 | 1                              |
| Sozial- und Erziehungsberufe, Geistes-<br>u. Naturwissenschaftliche Berufe a.n.g.                 | 5 608                                     | 342           | 23                | 29                 | 5 266         | 676           | 360                | 10           | 350                | 61                             |
| Allgemeine Dienstleistungsberufe  | 3 846                                     | 142           | 16                | 2                  | 3 704         | 305           | 120                | 7            | 113                | 5                              |
|   | 3 397                                     | 3 071         | 594               | 125                | 326           | 13            | 437                | 419          | 18                 | 21                             |
| <b>Sonstige Arbeitskräfte</b>   | <b>196</b>                                | <b>128</b>    | <b>7</b>          | <b>43</b>          | <b>68</b>     | <b>46</b>     | <b>13</b>          | <b>9</b>     | <b>4</b>           | <b>5</b>                       |
| <b>Ohne Angabe</b>  | <b>-</b>                                  | <b>-</b>      | <b>-</b>          | <b>-</b>           | <b>-</b>      | <b>-</b>      | <b>-</b>           | <b>-</b>     | <b>-</b>           | <b>-</b>                       |
| <b>Insgesamt</b>  | <b>80 512</b>                             | <b>39 087</b> | <b>15 379</b>     | <b>2 119</b>       | <b>41 425</b> | <b>2 431</b>  | <b>7 724</b>       | <b>5 871</b> | <b>1 853</b>       | <b>339</b>                     |

**2. Sozialversicherungspflichtig beschäftigte Arbeitnehmer insgesamt sowie ausländische Arbeitnehmer  
am 31.12.1996 nach Berufsbereichen und -abschnitten, Stellung im Beruf sowie nach Verwaltungsbezirken**

| Berufsbereiche<br><br>Berufsabschnitte  | Sozialversicherungspflichtig Beschäftigte |               |                   |                    |               |               | Darunter Ausländer |              |                    |                                |
|---|---|---------------|-------------------|--------------------|---------------|---------------|--------------------|--------------|--------------------|--------------------------------|
|   | ins-<br>gesamt                            | davon         |                   |                    |               | zu-<br>sammen | und zwar           |              |                    |                                |
|   |   | Arbeiter      |                   | Angestellte        |               |               | Arbeiter           | Angestellte  | Auszu-<br>bildende |                                |
|   |   | zu-<br>sammen | Fach-<br>arbeiter | Auszu-<br>bildende | zu-<br>sammen |               |                    |              |                    | darunter<br>Auszu-<br>bildende |
| <b>Kreis Wesel</b>  |   |               |                   |                    |               |               |                    |              |                    |                                |
| <b>Berufe in der Land-, Tier-, Forst-<br/>wirtschaft und im Gartenbau</b>         | <b>2 198</b>                              | <b>1 996</b>  | <b>831</b>        | <b>221</b>         | <b>202</b>    | <b>3</b>      | <b>248</b>         | <b>238</b>   | <b>10</b>          | <b>4</b>                       |
| <b>Bergleute, Mineralgewinner</b>   | <b>7 081</b>                              | <b>7 080</b>  | <b>6 760</b>      | <b>112</b>         | <b>1</b>      | <b>-</b>      | <b>1 662</b>       | <b>1 661</b> | <b>1</b>           | <b>43</b>                      |
| <b>Fertigungsberufe</b>   | <b>35 218</b>                             | <b>32 864</b> | <b>19 004</b>     | <b>3 262</b>       | <b>2 364</b>  | <b>58</b>     | <b>4 109</b>       | <b>4 057</b> | <b>62</b>          | <b>483</b>                     |
| Berufe i.d. Steinbearbeitung u. Baustoff-<br>herstellung                          | 509                                       | 483           | 97                | 11                 | 26            | -             | 132                | 132          | -                  | 1                              |
| Keramik- u. Glasberufe  | 813                                       | 791           | 53                | 7                  | 22            | 1             | 109                | 109          | -                  | 2                              |
| Chemie- u. Kunststoffberufe   | 1 385                                     | 1 333         | 508               | 20                 | 52            | 2             | 109                | 106          | 3                  | 1                              |
| Berufe i.d. Papierherstellung, -verarbeitung<br>und im Druck                      | 1 063                                     | 733           | 467               | 22                 | 330           | 8             | 90                 | 85           | 5                  | 1                              |
| Berufe i.d. Holzbearbeitung, Holz- und<br>Flechtwarenherstellung                  | 248                                       | 246           | 26                | 2                  | 2             | -             | 50                 | 50           | -                  | 1                              |
| Berufe i.d. Metallerzeugung und<br>-bearbeitung                                   | 2 205                                     | 2 148         | 1 349             | 79                 | 57            | 1             | 333                | 329          | 4                  | 7                              |
| Metall-, Maschinenbau- und verwandte<br>Berufe                                    | 9 920                                     | 9 149         | 6 748             | 1 324              | 771           | 30            | 927                | 911          | 16                 | 211                            |
| Elektroberufe   | 3 981                                     | 3 702         | 2 532             | 609                | 279           | 7             | 286                | 283          | 3                  | 101                            |
| Montierer/ -innen, und Metallberufe a.n.g.  | 883                                       | 870           | 145               | 10                 | 13            | -             | 124                | 124          | -                  | 1                              |
| Textil- und Bekleidungsberufe   | 579                                       | 556           | 161               | 62                 | 23            | -             | 99                 | 98           | 1                  | 32                             |
| Berufe i.d. Lederherstellung, Leder- und<br>Fellverarbeitung                      | 66  | 57            | 43                | 9                  | 9             | -             | 11                 | 11           | -                  | 1                              |
| Ernährungsberufe  | 2 323                                     | 2 146         | 911               | 191                | 177           | 1             | 458                | 455          | 3                  | 23                             |
| Hoch- und Tiefbauberufe   | 4 476                                     | 4 264         | 2 600             | 369                | 212           | 1             | 655                | 646          | 9                  | 47                             |
| Ausbauberufe, Polsterer/ -innen   | 1 048                                     | 998           | 651               | 111                | 50            | 1             | 148                | 147          | 1                  | 16                             |
| Berufe i.d. Holz- u. Kunststoffverarbeitung                                       | 1 339                                     | 1 265         | 861               | 249                | 74            | -             | 62                 | 62           | -                  | 13                             |
| Maler / -innen, Lackierer/ -innen und<br>verwandte Berufe                         | 953                                       | 917           | 661               | 166                | 36            | -             | 63                 | 63           | -                  | 19                             |
| Warenprüfer/ -innen, Versandfertig-<br>macher/ -innen                             | 1 400                                     | 1 278         | 354               | 4                  | 122           | 6             | 179                | 172          | 7                  | 1                              |
| Hilfsarbeiter/ -innen, ohne nähere<br>Tätigkeitsangabe                            | 591                                       | 570           | 96                | 12                 | 21            | -             | 143                | 143          | -                  | 4                              |
| Maschinen/ -innen u. zugehörige Berufe  | 1 436                                     | 1 358         | 741               | 5                  | 78            | -             | 131                | 131          | -                  | 1                              |
| <b>Technische Berufe</b>  | <b>7 448</b>                              | <b>443</b>    | <b>357</b>        | <b>36</b>          | <b>7 005</b>  | <b>164</b>    | <b>206</b>         | <b>20</b>    | <b>186</b>         | <b>8</b>                       |
| Ingenieure/ -innen, Chemiker/ -innen,<br>Physiker/ -innen, Mathematiker/ -innen   | 1 588                                     | 11            | 7                 | 2                  | 1 577         | 3             | 41                 | -            | 41                 | 1                              |
| Techniker/ -innen, Technische<br>Sonderfachkräfte                                 | 5 860                                     | 432           | 350               | 34                 | 5 428         | 161           | 165                | 20           | 145                | 7                              |
| <b>Dienstleistungsberufe</b>  | <b>62 190</b>                             | <b>14 132</b> | <b>4 086</b>      | <b>463</b>         | <b>48 058</b> | <b>3 772</b>  | <b>3 282</b>       | <b>1 578</b> | <b>1 704</b>       | <b>380</b>                     |
| Warenkaufleute  | 10 014                                    | 407           | 126               | 20                 | 9 607         | 717           | 434                | 51           | 383                | 89                             |
| Dienstleistungskaufleute und zugehörige<br>Berufe                                 | 3 377                                     | 84            | 39                | 3                  | 3 293         | 343           | 66                 | 2            | 64                 | 15                             |
| Verkehrsberufe  | 7 613                                     | 6 745         | 2 225             | 23                 | 868           | 1             | 702                | 673          | 29                 | 1                              |
| Organisations-, Verwaltungs- und<br>Büroberufe                                    | 18 662                                    | 326           | 125               | 8                  | 18 336        | 1 005         | 402                | 11           | 391                | 63                             |
| Ordnungs- und Sicherheitsberufe   | 1 263                                     | 915           | 318               | 20                 | 348           | 1             | 62                 | 53           | 9                  | -                              |
| Schriftwerkschaffende, -ordnende<br>sowie Künstlerische Berufe                    | 582                                       | 114           | 52                | 14                 | 468           | 39            | 29                 | 8            | 21                 | 2                              |
| Gesundheitsdienstberufe   | 8 841                                     | 309           | 31                | 53                 | 8 532         | 1 156         | 596                | 34           | 562                | 125                            |
| Sozial- und Erziehungsberufe, Geistes-<br>u. Naturwissenschaftliche Berufe a.n.g. | 6 308                                     | 223           | 21                | 6                  | 6 085         | 501           | 215                | 3            | 212                | 26                             |
| Allgemeine Dienstleistungsberufe  | 5 530                                     | 5 009         | 1 149             | 316                | 521           | 9             | 776                | 743          | 33                 | 59                             |
| <b>Sonstige Arbeitskräfte</b>   | <b>227</b>                                | <b>171</b>    | <b>61</b>         | <b>8</b>           | <b>66</b>     | <b>34</b>     | <b>30</b>          | <b>27</b>    | <b>3</b>           | <b>6</b>                       |
| <b>Ohne Angabe</b>  | <b>-</b>                                  | <b>-</b>      | <b>-</b>          | <b>-</b>           | <b>-</b>      | <b>-</b>      | <b>-</b>           | <b>-</b>     | <b>-</b>           | <b>-</b>                       |
| <b>Insgesamt</b>  | <b>114 362</b>                            | <b>66 686</b> | <b>31 089</b>     | <b>4 102</b>       | <b>57 676</b> | <b>4 031</b>  | <b>9 537</b>       | <b>7 581</b> | <b>1 956</b>       | <b>923</b>                     |

**2. Sozialversicherungspflichtig beschäftigte Arbeitnehmer insgesamt sowie ausländische Arbeitnehmer  
am 31.12.1996 nach Berufsbereichen und -abschnitten, Stellung im Beruf sowie nach Verwaltungsbezirken**

| Berufsbereiche<br><br>Berufsabschnitte  | Sozialversicherungspflichtig Beschäftigte |                |                   |                    |                |               | Darunter Ausländer |                |                    |                                |
|---|---|----------------|-------------------|--------------------|----------------|---------------|--------------------|----------------|--------------------|--------------------------------|
|   | Ins-<br>gesamt                            | davon          |                   |                    |                | zu-<br>sammen | und zwar           |                |                    |                                |
|   |   | Arbeiter       |                   | Angestellte        |                |               | Arbeiter           | Angestellte    | Auszu-<br>bildende |                                |
|   |   | zu-<br>sammen  | Fach-<br>arbeiter | Auszu-<br>bildende | zu-<br>sammen  |               |                    |                |                    | darunter<br>Auszu-<br>bildende |
| <b>Regierungsbezirk Köln</b>  |   |                |                   |                    |                |               |                    |                |                    |                                |
| Berufe in der Land-, Tier-, Forst-<br>wirtschaft und im Gartenbau                 | 15 069                                    | 13 622         | 5 534             | 1 174              | 1 447          | 14            | 2 258              | 2 219          | 39                 | 30                             |
| Bergleute, Mineralgewinner  | 1 613                                     | 1 596          | 964               | 6                  | 17             | -             | 286                | 286            | 1                  | -                              |
| <b>Fertigungsberufe</b>   | <b>375 349</b>                            | <b>361 135</b> | <b>177 290</b>    | <b>29 184</b>      | <b>24 214</b>  | <b>664</b>    | <b>67 451</b>      | <b>66 440</b>  | <b>1 011</b>       | <b>4 242</b>                   |
| Berufe i.d. Steinbearbeitung u. Baustoff-<br>herstellung                          | 1 638                                     | 1 565          | 577               | 103                | 73             | 8             | 360                | 354            | 6                  | 9                              |
| Keramik- u. Glasberufe  | 4 076                                     | 3 939          | 1 546             | 66                 | 137            | 6             | 1 077              | 1 072          | 5                  | 14                             |
| Chemie- u. Kunststoffberufe   | 35 402                                    | 34 252         | 9 093             | 933                | 1 150          | 24            | 7 701              | 7 633          | 68                 | 195                            |
| Berufe i.d. Papierherstellung, -verarbeitung<br>und im Druck                      | 17 467                                    | 15 474         | 5 761             | 555                | 1 993          | 103           | 2 554              | 2 494          | 60                 | 83                             |
| Berufe i.d. Holzbearbeitung, Holz- und<br>Flechtwarenherstellung                  | 1 583                                     | 1 536          | 330               | 9                  | 47             | 2             | 367                | 363            | 4                  | 1                              |
| Berufe i.d. Metallherzeugung und<br>-bearbeitung                                  | 27 033                                    | 26 509         | 12 479            | 607                | 524            | 4             | 7 057              | 7 029          | 28                 | 151                            |
| Metall-, Maschinenbau- und verwandte<br>Berufe                                    | 89 817                                    | 82 411         | 59 974            | 12 867             | 7 406          | 267           | 9 282              | 9 031          | 251                | 2 162                          |
| Elektroberufe   | 36 502                                    | 32 598         | 23 703            | 5 059              | 3 904          | 102           | 2 882              | 2 763          | 119                | 652                            |
| Montierer/ -innen, und Metallberufe a.n.g.  | 12 979                                    | 12 827         | 1 858             | 50                 | 152            | 1             | 3 613              | 3 606          | 7                  | 13                             |
| Textil- und Bekleidungsberufe   | 7 296                                     | 6 879          | 3 033             | 269                | 417            | 6             | 1 865              | 1 834          | 31                 | 85                             |
| Berufe i.d. Lederherstellung, Leder- und<br>Fellverarbeitung                      | 1 670                                     | 1 577          | 691               | 111                | 93             | -             | 305                | 299            | 6                  | 8                              |
| Ernährungsberufe  | 31 542                                    | 29 125         | 9 997             | 1 666              | 2 417          | 48            | 9 331              | 9 181          | 150                | 186                            |
| Hoch- und Tiefbauberufe   | 37 557                                    | 35 538         | 18 275            | 2 602              | 2 019          | 16            | 7 918              | 7 812          | 106                | 302                            |
| Ausbauberufe, Polsterer/ -innen   | 9 042                                     | 8 501          | 5 485             | 900                | 541            | 27            | 1 438              | 1 420          | 18                 | 95                             |
| Berufe i.d. Holz- u. Kunststoffverarbeitung                                       | 9 775                                     | 9 174          | 6 238             | 1 535              | 601            | 7             | 728                | 711            | 17                 | 57                             |
| Maler / -innen, Lackierer/ -innen und<br>verwandte Berufe                         | 11 678                                    | 11 311         | 7 171             | 1 737              | 367            | 4             | 1 400              | 1 387          | 13                 | 210                            |
| Warenprüfer/ -innen, Versandfertig-<br>macher/ -innen                             | 18 711                                    | 17 081         | 3 235             | 86                 | 1 630          | 33            | 4 160              | 4 079          | 81                 | 17                             |
| Hilfsarbeiter/ -innen, ohne nähere<br>Tätigkeitsangabe                            | 11 552                                    | 11 448         | 1 163             | 15                 | 104            | 2             | 4 248              | 4 233          | 15                 | 1                              |
| Maschinen/ -innen u. zugehörige Berufe  | 10 029                                    | 9 390          | 6 681             | 14                 | 639            | 4             | 1 165              | 1 139          | 26                 | 1                              |
| <b>Technische Berufe</b>  | <b>109 926</b>                            | <b>5 497</b>   | <b>3 642</b>      | <b>414</b>         | <b>104 429</b> | <b>2 284</b>  | <b>4 664</b>       | <b>440</b>     | <b>4 224</b>       | <b>172</b>                     |
| Ingenieure/ -innen, Chemiker/ -innen,<br>Physiker/ -innen, Mathematiker/ -innen   | 40 328                                    | 262            | 101               | 6                  | 40 066         | 72            | 1 957              | 13             | 1 944              | 4                              |
| Techniker/ -innen, Technische<br>Sonderfachkräfte                                 | 69 598                                    | 5 235          | 3 541             | 408                | 64 363         | 2 212         | 2 707              | 427            | 2 280              | 168                            |
| <b>Dienstleistungsberufe</b>  | <b>849 927</b>                            | <b>175 701</b> | <b>41 518</b>     | <b>5 579</b>       | <b>674 226</b> | <b>39 563</b> | <b>65 828</b>      | <b>32 914</b>  | <b>32 914</b>      | <b>4 591</b>                   |
| Warenkaufleute  | 109 050                                   | 5 281          | 1 495             | 236                | 103 769        | 6 219         | 7 008              | 1 007          | 6 001              | 915                            |
| Dienstleistungskaufleute und zugehörige<br>Berufe                                 | 65 643                                    | 1 048          | 316               | 15                 | 64 595         | 5 280         | 1 885              | 98             | 1 787              | 272                            |
| Verkehrsberufe  | 92 759                                    | 78 498         | 20 585            | 548                | 14 261         | 180           | 12 305             | 11 629         | 676                | 109                            |
| Organisations-, Verwaltungs- und<br>Büroberufe                                    | 315 875                                   | 8 573          | 2 545             | 163                | 307 302        | 12 279        | 12 216             | 1 058          | 11 158             | 1 028                          |
| Ordnungs- und Sicherheitsberufe   | 20 778                                    | 14 472         | 3 452             | 174                | 6 306          | 26            | 1 585              | 1 388          | 197                | 8                              |
| Schriftwerkschaffende, -ordnende<br>sowie Künstlerische Berufe                    | 17 736                                    | 1 225          | 545               | 176                | 16 511         | 482           | 1 635              | 179            | 1 456              | 44                             |
| Gesundheitsdienstberufe   | 89 899                                    | 3 609          | 269               | 758                | 86 290         | 10 514        | 7 447              | 385            | 7 062              | 1 245                          |
| Sozial- und Erziehungsberufe, Geistes-<br>u. Naturwissenschaftliche Berufe a.n.g. | 69 074                                    | 1 924          | 359               | 160                | 67 150         | 4 255         | 3 884              | 121            | 3 763              | 251                            |
| Allgemeine Dienstleistungsberufe  | 69 113                                    | 61 071         | 11 952            | 3 349              | 8 042          | 328           | 17 863             | 17 049         | 814                | 719                            |
| <b>Sonstige Arbeitskräfte</b>   | <b>3 869</b>                              | <b>1 567</b>   | <b>299</b>        | <b>620</b>         | <b>2 302</b>   | <b>1 107</b>  | <b>482</b>         | <b>286</b>     | <b>196</b>         | <b>227</b>                     |
| Ohne Angabe   | -   | -              | -                 | -                  | -              | -             | -                  | -              | -                  | -                              |
| <b>Insgesamt</b>  | <b>1 355 753</b>                          | <b>549 118</b> | <b>229 247</b>    | <b>36 977</b>      | <b>806 635</b> | <b>43 632</b> | <b>140 969</b>     | <b>102 584</b> | <b>38 385</b>      | <b>9 262</b>                   |

**2. Sozialversicherungspflichtig beschäftigte Arbeitnehmer insgesamt sowie ausländische Arbeitnehmer  
am 31.12.1996 nach Berufsbereichen und -abschnitten, Stellung im Beruf sowie nach Verwaltungsbezirken**

| Berufsbereiche<br><br>Berufsabschnitte  | Sozialversicherungspflichtig Beschäftigte |               |                   |                    |                                |               | Darunter Ausländer<br>und zwar |              |                    |            |
|---|---|---------------|-------------------|--------------------|--------------------------------|---------------|--------------------------------|--------------|--------------------|------------|
|   | ins-<br>gesamt                            | davon         |                   |                    |                                | zu-<br>sammen | zu-                            |              |                    |            |
|   |   | Arbeiter      |                   | Angestellte        |                                |               | Arbeiter                       | Angestellte  | Auszu-<br>bildende |            |
|   |   | zu-<br>sammen | Fach-<br>arbeiter | Auszu-<br>bildende | darunter<br>Auszu-<br>bildende |               |                                |              |                    |            |
| <b>Kreisfreie Stadt Aachen</b>  |   |               |                   |                    |                                |               |                                |              |                    |            |
| <b>Berufe in der Land-, Tier-, Forst-<br/>wirtschaft und im Gartenbau</b>         | <b>876</b>                                | <b>813</b>    | <b>332</b>        | <b>67</b>          | <b>63</b>                      | <b>2</b>      | <b>125</b>                     | <b>123</b>   | <b>2</b>           | <b>2</b>   |
| <b>Bergleute, Mineralgewinner</b>   | <b>6</b>                                  | <b>6</b>      | <b>4</b>          | <b>1</b>           | <b>-</b>                       | <b>-</b>      | <b>-</b>                       | <b>-</b>     | <b>-</b>           | <b>-</b>   |
| <b>Fertigungsberufe</b>   | <b>26 280</b>                             | <b>24 334</b> | <b>12 084</b>     | <b>1 978</b>       | <b>1 946</b>                   | <b>57</b>     | <b>5 721</b>                   | <b>5 579</b> | <b>142</b>         | <b>330</b> |
| Berufe i.d. Steinbearbeitung u. Baustoff-<br>herstellung                          | 79  | 76            | 42                | 7                  | 3                              | -             | 12                             | 12           | -                  | -          |
| Keramik- u. Glasberufe  | 325                                       | 312           | 78                | 3                  | 13                             | -             | 76                             | 75           | 1                  | 1          |
| Chemie- u. Kunststoffberufe   | 1 821                                     | 1 717         | 182               | 6                  | 104                            | -             | 590                            | 577          | 13                 | 3          |
| Berufe i.d. Papierherstellung, -verarbeitung<br>und im Druck                      | 723                                       | 628           | 350               | 62                 | 95                             | 7             | 85                             | 80           | 5                  | 10         |
| Berufe i.d. Holzbearbeitung, Holz- und<br>Flechtwarenherstellung                  | 14  | 14            | 5                 | 1                  | -                              | -             | 3                              | 3            | -                  | -          |
| Berufe i.d. Metallherzeugung und<br>-bearbeitung                                  | 1 168                                     | 1 120         | 766               | 23                 | 48                             | -             | 254                            | 251          | 3                  | 8          |
| <b>Metall-, Maschinenbau- und verwandte<br/>Berufe</b>                            | <b>6 772</b>                              | <b>6 167</b>  | <b>4 679</b>      | <b>1 010</b>       | <b>605</b>                     | <b>23</b>     | <b>781</b>                     | <b>753</b>   | <b>28</b>          | <b>187</b> |
| Elektroberufe   | 2 685                                     | 2 284         | 1 430             | 327                | 401                            | 16            | 366                            | 341          | 25                 | 37         |
| Montierer/ -innen, und Metallberufe a.n.g.  | 1 007                                     | 996           | 92                | 2                  | 11                             | -             | 314                            | 314          | -                  | 2          |
| Textil- und Bekleidungsberufe   | 1 313                                     | 1 256         | 973               | 46                 | 57                             | -             | 577                            | 570          | 7                  | 19         |
| Berufe i.d. Lederherstellung, Leder- und<br>Fellverarbeitung                      | 85  | 80            | 54                | 14                 | 5                              | -             | 12                             | 11           | 1                  | 2          |
| <b>Ernährungsberufe</b>   | <b>3 053</b>                              | <b>2 897</b>  | <b>734</b>        | <b>114</b>         | <b>156</b>                     | <b>2</b>      | <b>1 173</b>                   | <b>1 155</b> | <b>18</b>          | <b>20</b>  |
| Hoch- und Tiefbauberufe   | 2 029                                     | 1 900         | 996               | 122                | 129                            | 2             | 464                            | 448          | 16                 | 18         |
| Ausbauberufe, Polsterer/ -innen   | 455                                       | 423           | 288               | 38                 | 32                             | 1             | 84                             | 83           | 1                  | 2          |
| Berufe i.d. Holz- u. Kunststoffverarbeitung                                       | 602                                       | 556           | 393               | 77                 | 46                             | 1             | 71                             | 68           | 3                  | 3          |
| <b>Maler / -innen, Lackierer/ -innen und<br/>verwandte Berufe</b>                 | <b>701</b>                                | <b>678</b>    | <b>502</b>        | <b>112</b>         | <b>23</b>                      | <b>-</b>      | <b>60</b>                      | <b>58</b>    | <b>2</b>           | <b>15</b>  |
| Warenprüfer/ -innen, Versandfertig-<br>macher/ -innen                             | 2 114                                     | 1 962         | 120               | 12                 | 152                            | 4             | 574                            | 561          | 13                 | 3          |
| Hilfsarbeiter/ -innen, ohne nähere<br>Tätigkeitsangabe                            | 779                                       | 755           | 47                | 1                  | 24                             | -             | 156                            | 152          | 4                  | -          |
| <b>Maschinen/ -innen u. zugehörige Berufe</b>                                     | <b>555</b>                                | <b>513</b>    | <b>353</b>        | <b>1</b>           | <b>42</b>                      | <b>1</b>      | <b>69</b>                      | <b>67</b>    | <b>2</b>           | <b>-</b>   |
| <b>Technische Berufe</b>  | <b>11 904</b>                             | <b>458</b>    | <b>246</b>        | <b>6</b>           | <b>11 446</b>                  | <b>452</b>    | <b>807</b>                     | <b>30</b>    | <b>777</b>         | <b>32</b>  |
| Ingenieure/ -innen, Chemiker/ -innen,<br>Physiker/ -innen, Mathematiker/ -innen   | 5 587                                     | 79            | 10                | 2                  | 5 508                          | 12            | 366                            | 3            | 363                | -          |
| Techniker/ -innen, Technische<br>Sonderfachkräfte                                 | 6 317                                     | 379           | 236               | 4                  | 5 938                          | 440           | 441                            | 27           | 414                | 32         |
| <b>Dienstleistungsberufe</b>  | <b>65 323</b>                             | <b>12 932</b> | <b>2 384</b>      | <b>420</b>         | <b>52 391</b>                  | <b>3 481</b>  | <b>6 006</b>                   | <b>2 433</b> | <b>3 573</b>       | <b>401</b> |
| Warenkaufleute  | 7 920                                     | 242           | 52                | 24                 | 7 678                          | 603           | 715                            | 44           | 671                | 85         |
| Dienstleistungskaufleute und zugehörige<br>Berufe                                 | 5 604                                     | 112           | 59                | -                  | 5 492                          | 490           | 214                            | 18           | 196                | 20         |
| Verkehrsberufe  | 5 777                                     | 4 968         | 987               | 33                 | 809                            | 2             | 765                            | 707          | 58                 | 3          |
| Organisations-, Verwaltungs- und<br>Büroberufe                                    | 22 704                                    | 472           | 107               | 8                  | 22 232                         | 990           | 1 253                          | 34           | 1 219              | 97         |
| Ordnungs- und Sicherheitsberufe   | 1 427                                     | 1 025         | 223               | 5                  | 402                            | 2             | 97                             | 74           | 23                 | -          |
| Schriftwerkschaffende, -ordnende<br>sowie Künstlerische Berufe                    | 1 188                                     | 102           | 61                | 21                 | 1 086                          | 52            | 108                            | 15           | 93                 | 6          |
| Gesundheitsdienstberufe   | 8 292                                     | 487           | 28                | 122                | 7 805                          | 970           | 901                            | 56           | 845                | 132        |
| Sozial- und Erziehungsberufe, Geistes-<br>u. Naturwissenschaftliche Berufe a.n.g. | 6 613                                     | 217           | 74                | 2                  | 6 396                          | 354           | 424                            | 28           | 396                | 16         |
| Allgemeine Dienstleistungsberufe  | 5 798                                     | 5 307         | 773               | 205                | 491                            | 18            | 1 529                          | 1 457        | 72                 | 42         |
| <b>Sonstige Arbeitskräfte</b>   | <b>149</b>                                | <b>79</b>     | <b>16</b>         | <b>16</b>          | <b>70</b>                      | <b>44</b>     | <b>35</b>                      | <b>30</b>    | <b>5</b>           | <b>9</b>   |
| <b>Ohne Angabe</b>  | <b>-</b>                                  | <b>-</b>      | <b>-</b>          | <b>-</b>           | <b>-</b>                       | <b>-</b>      | <b>-</b>                       | <b>-</b>     | <b>-</b>           | <b>-</b>   |
| <b>Insgesamt</b>  | <b>104 538</b>                            | <b>38 622</b> | <b>15 046</b>     | <b>2 488</b>       | <b>65 916</b>                  | <b>4 036</b>  | <b>12 684</b>                  | <b>8 195</b> | <b>4 499</b>       | <b>774</b> |

**2. Sozialversicherungspflichtig beschäftigte Arbeitnehmer insgesamt sowie ausländische Arbeitnehmer  
am 31.12.1996 nach Berufsbereichen und -abschnitten, Stellung im Beruf sowie nach Verwaltungsbezirken**

| Berufsbereiche<br><br>Berufsabschnitte  | Sozialversicherungspflichtig Beschäftigte |               |                   |                    |               |               | Darunter Ausländer |             |                    |                                |
|---|---|---------------|-------------------|--------------------|---------------|---------------|--------------------|-------------|--------------------|--------------------------------|
|   | ins-<br>gesamt                            | davon         |                   |                    |               | zu-<br>sammen | und zwar           |             |                    |                                |
|   |   | Arbeiter      |                   | Angestellte        |               |               | Arbeiter           | Angestellte | Auszu-<br>bildende |                                |
|   |   | zu-<br>sammen | Fach-<br>arbeiter | Auszu-<br>bildende | zu-<br>sammen |               |                    |             |                    | darunter<br>Auszu-<br>bildende |
| <b>Kreisfreie Stadt Bonn</b>  |   |               |                   |                    |               |               |                    |             |                    |                                |
| <b>Berufe in der Land-, Tier-, Forst-<br/>wirtschaft und im Gartenbau</b>                         | 1 413                                     | 1 123         | 444               | 83                 | 290           | 4             | 168                | 164         | 4                  | 2                              |
| <b>Bergleute, Mineralgewinner</b>   | 10  | 8             | 2                 | 2                  | 2             | -             | -                  | -           | -                  | -                              |
| <b>Fertigungsberufe</b>   | 21 870                                    | 19 763        | 10 300            | 1 721              | 2 107         | 49            | 3 939              | 3 862       | 77                 | 197                            |
| Berufe i.d. Steinbearbeitung u. Baustoff-<br>herstellung  | 59  | 56            | 39                | 6                  | 3             | -             | 16                 | 16          | -                  | 1                              |
| Keramik- u. Glasberufe  | 272                                       | 262           | 207               | 3                  | 10            | 1             | 49                 | 48          | 1                  | 1                              |
| Chemie- u. Kunststoffberufe   | 1 467                                     | 1 402         | 222               | 18                 | 65            | -             | 491                | 490         | 1                  | 3                              |
| Berufe i.d. Papierherstellung, -verarbeitung<br>und im Druck                                      | 1 280                                     | 970           | 567               | 42                 | 310           | 9             | 95                 | 85          | 10                 | 5                              |
| Berufe i.d. Holzbearbeitung, Holz- und<br>Flechtwarenherstellung                                  | 9   | 6             | -                 | -                  | 3             | -             | -                  | -           | -                  | -                              |
| Berufe i.d. Metallherzeugung und<br>-bearbeitung  | 536                                       | 511           | 249               | 9                  | 25            | -             | 128                | 128         | -                  | 2                              |
| Metall-, Maschinenbau- und verwandte<br>Berufe  | 5 102                                     | 4 493         | 3 210             | 820                | 609           | 25            | 411                | 389         | 22                 | 110                            |
| Elektroberufe   | 2 903                                     | 2 502         | 1 794             | 334                | 401           | 9             | 135                | 128         | 7                  | 28                             |
| Montierer/ -innen, und Metallberufe a.n.g.  | 552                                       | 540           | 36                | -                  | 12            | -             | 243                | 243         | -                  | -                              |
| Textil- und Bekleidungsberufe   | 253                                       | 225           | 109               | 6                  | 28            | 2             | 38                 | 35          | 3                  | -                              |
| Berufe i.d. Lederherstellung, Leder- und<br>Fellverarbeitung                                      | 99  | 94            | 65                | 8                  | 5             | -             | 11                 | 11          | -                  | -                              |
| Ernährungsberufe  | 3 652                                     | 3 398         | 1 082             | 118                | 254           | 1             | 1 193              | 1 177       | 16                 | 9                              |
| Hoch- und Tiefbauberufe   | 1 607                                     | 1 523         | 889               | 76                 | 84            | -             | 466                | 463         | 3                  | 12                             |
| Ausbauberufe, Polsterer/ -innen   | 537                                       | 486           | 325               | 66                 | 51            | 2             | 72                 | 71          | 1                  | 10                             |
| Berufe i.d. Holz- u. Kunststoffverarbeitung   | 605                                       | 554           | 428               | 70                 | 51            | -             | 39                 | 39          | -                  | 3                              |
| Maler / -innen, Lackierer/ -innen und<br>verwandte Berufe   | 821                                       | 783           | 556               | 136                | 38            | -             | 48                 | 48          | -                  | 11                             |
| Warenprüfer/ -innen, Versandfertig-<br>macher/ -innen   | 1 149                                     | 1 035         | 258               | 5                  | 114           | -             | 317                | 312         | 5                  | 1                              |
| Hilfsarbeiter/ -innen, ohne nähere<br>Tätigkeitsangabe  | 654                                       | 645           | 59                | 2                  | 9             | -             | 153                | 153         | -                  | -                              |
| Maschinisten/ -innen u. zugehörige Berufe   | 313                                       | 278           | 205               | 2                  | 35            | -             | 34                 | 26          | 8                  | 1                              |
| <b>Technische Berufe</b>  | 9 439                                     | 832           | 651               | 32                 | 8 607         | 145           | 311                | 30          | 281                | 9                              |
| Ingenieure/ -innen, Chemiker/ -innen,<br>Physiker/ -innen, Mathematiker/ -innen                   | 3 041                                     | 17            | 9                 | -                  | 3 024         | 10            | 109                | 1           | 108                | -                              |
| Techniker/ -innen, Technische<br>Sonderfachkräfte   | 6 398                                     | 815           | 642               | 32                 | 5 583         | 135           | 202                | 29          | 173                | 9                              |
| <b>Dienstleistungsberufe</b>  | 111 495                                   | 17 359        | 4 210             | 650                | 94 136        | 4 821         | 7 335              | 3 020       | 4 315              | 470                            |
| Warenkaufleute  | 9 758                                     | 388           | 109               | 19                 | 9 370         | 649           | 515                | 68          | 447                | 64                             |
| Dienstleistungskaufleute und zugehörige<br>Berufe   | 7 109                                     | 150           | 13                | 1                  | 6 959         | 542           | 138                | 14          | 124                | 19                             |
| Verkehrsberufe  | 6 841                                     | 5 282         | 1 589             | 13                 | 1 559         | 12            | 598                | 538         | 60                 | 1                              |
| Organisations-, Verwaltungs- und<br>Büroberufe  | 51 937                                    | 1 707         | 603               | 8                  | 50 230        | 1 308         | 1 803              | 91          | 1 712              | 98                             |
| Ordnungs- und Sicherheitsberufe<br>Schriftwerkschaffende, -ordnende<br>sowie Künstlerische Berufe | 2 832                                     | 2 143         | 385               | 2                  | 689           | 2             | 201                | 180         | 21                 | 1                              |
| Gesundheitsdienstberufe   | 3 131                                     | 129           | 74                | 12                 | 3 002         | 83            | 265                | 8           | 257                | 7                              |
| Sozial- und Erziehungsberufe, Geistes-<br>u. Naturwissenschaftliche Berufe a.n.g.                 | 12 678                                    | 470           | 15                | 173                | 12 208        | 1 703         | 1 091              | 50          | 1 041              | 182                            |
| Allgemeine Dienstleistungsberufe  | 9 340                                     | 257           | 27                | 84                 | 9 083         | 483           | 576                | 18          | 558                | 32                             |
|   | 7 869                                     | 6 833         | 1 395             | 338                | 1 036         | 39            | 2 148              | 2 053       | 95                 | 66                             |
| <b>Sonstige Arbeitskräfte</b>   | 259                                       | 54            | 5                 | 32                 | 205           | 85            | 17                 | 6           | 11                 | 9                              |
| <b>Ohne Angabe</b>  | -   | -             | -                 | -                  | -             | -             | -                  | -           | -                  | -                              |
| <b>Insgesamt</b>  | 144 486                                   | 39 139        | 15 612            | 2 520              | 105 347       | 5 104         | 11 770             | 7 082       | 4 688              | 687                            |

**2. Sozialversicherungspflichtig beschäftigte Arbeitnehmer insgesamt sowie ausländische Arbeitnehmer  
am 31.12.1996 nach Berufsbereichen und -abschnitten, Stellung im Beruf sowie nach Verwaltungsbezirken**

| Berufsbereiche<br><br>Berufsabschnitte  | Sozialversicherungspflichtig Beschäftigte |                    |               |                    |                |               | Darunter Ausländer |               |                    |              |
|---|---|--------------------|---------------|--------------------|----------------|---------------|--------------------|---------------|--------------------|--------------|
|   | ins-<br>gesamt                            | davon              |               |                    |                | zu-<br>sammen | und zwar           |               |                    |              |
|   |   | Arbeiter           |               | Angestellte        |                |               | Arbeiter           | Angestellte   | Auszu-<br>bildende |              |
|   |   | zu-<br>sammen      | darunter      |                    | zu-<br>sammen  |               |                    |               |                    | darunter     |
|   | Fach-<br>arbeiter                         | Auszu-<br>bildende |               | Auszu-<br>bildende |                |               |                    |               |                    |              |
| <b>Kreisfreie Stadt Köln</b>  |   |                    |               |                    |                |               |                    |               |                    |              |
| <b>Berufe in der Land-, Tier-, Forst-<br/>wirtschaft und im Gartenbau</b>         | <b>3 706</b>                              | <b>3 324</b>       | <b>1 272</b>  | <b>214</b>         | <b>381</b>     | <b>2</b>      | <b>730</b>         | <b>714</b>    | <b>16</b>          | <b>8</b>     |
| <b>Bergleute, Mineralgewinner</b>   | <b>53</b>                                 | <b>50</b>          | <b>24</b>     | <b>-</b>           | <b>3</b>       | <b>-</b>      | <b>14</b>          | <b>13</b>     | <b>1</b>           | <b>-</b>     |
| <b>Fertigungsberufe</b>   | <b>92 018</b>                             | <b>86 225</b>      | <b>45 226</b> | <b>6 628</b>       | <b>6 793</b>   | <b>203</b>    | <b>22 033</b>      | <b>21 697</b> | <b>336</b>         | <b>1 583</b> |
| Berufe i.d. Steinbearbeitung u. Baustoff-<br>herstellung                          | 288                                       | 265                | 126           | 30                 | 23             | 3             | 50                 | 47            | 3                  | 1            |
| Keramik- u. Glasberufe  | 613                                       | 581                | 107           | 12                 | 32             | 2             | 177                | 175           | 2                  | 2            |
| Chemie- u. Kunststoffberufe   | 4 693                                     | 4 403              | 1 227         | 118                | 290            | -             | 922                | 908           | 14                 | 28           |
| Berufe i.d. Papierherstellung, -verarbeitung<br>und im Druck                      | 3 964                                     | 3 188              | 1 469         | 96                 | 776            | 46            | 575                | 548           | 27                 | 18           |
| Berufe i.d. Holzbearbeitung, Holz- und<br>Flechtwarenherstellung                  | 133                                       | 116                | 22            | -                  | 17             | -             | 35                 | 32            | 3                  | -            |
| Berufe i.d. Metallherzeugung und<br>-bearbeitung                                  | 5 697                                     | 5 599              | 2 517         | 156                | 98             | 2             | 2 331              | 2 322         | 9                  | 79           |
| Metall-, Maschinenbau- und verwandte<br>Berufe                                    | 23 143                                    | 21 287             | 15 237        | 2 849              | 1 856          | 71            | 3 354              | 3 270         | 84                 | 803          |
| Elektroberufe   | 10 887                                    | 9 796              | 7 256         | 1 313              | 1 091          | 37            | 1 053              | 1 024         | 29                 | 306          |
| Montierer/ -innen, und Metallberufe a.n.g.  | 2 004                                     | 1 947              | 610           | 9                  | 57             | -             | 665                | 663           | 2                  | 3            |
| Textil- und Bekleidungsberufe   | 841                                       | 758                | 341           | 69                 | 83             | 1             | 202                | 195           | 7                  | 22           |
| Berufe i.d. Lederherstellung, Leder- und<br>Fellverarbeitung                      | 381                                       | 354                | 164           | 17                 | 27             | -             | 110                | 108           | 2                  | 2            |
| Ernährungsberufe  | 9 243                                     | 8 557              | 2 863         | 428                | 686            | 5             | 3 494              | 3 435         | 59                 | 73           |
| Hoch- und Tiefbauberufe   | 8 294                                     | 7 655              | 4 317         | 501                | 639            | 3             | 2 633              | 2 599         | 34                 | 106          |
| Ausbauberufe, Polsterer/ -innen   | 2 536                                     | 2 373              | 1 408         | 195                | 163            | 11            | 560                | 555           | 5                  | 30           |
| Berufe i.d. Holz- u. Kunststoffverarbeitung                                       | 2 311                                     | 2 151              | 1 387         | 350                | 160            | 3             | 240                | 235           | 5                  | 25           |
| Maler / -innen, Lackierer/ -innen und<br>verwandte Berufe                         | 3 380                                     | 3 250              | 2 083         | 359                | 130            | 1             | 661                | 657           | 4                  | 76           |
| Warenprüfer/ -innen, Versandfertig-<br>macher/ -innen                             | 5 818                                     | 5 357              | 1 551         | 23                 | 461            | 16            | 1 591              | 1 560         | 31                 | 8            |
| Hilfsarbeiter/ -innen, ohne nähere<br>Tätigkeitsangabe                            | 5 569                                     | 5 528              | 792           | 2                  | 41             | 1             | 2 872              | 2 863         | 9                  | 1            |
| Maschinen/ -innen u. zugehörige Berufe  | 2 223                                     | 2 060              | 1 749         | 1                  | 163            | 1             | 508                | 501           | 7                  | -            |
| <b>Technische Berufe</b>  | <b>31 914</b>                             | <b>1 448</b>       | <b>1 034</b>  | <b>92</b>          | <b>30 466</b>  | <b>420</b>    | <b>1 310</b>       | <b>101</b>    | <b>1 209</b>       | <b>46</b>    |
| Ingenieura/ -innen, Chemiker/ -innen,<br>Physiker/ -innen, Mathematiker/ -innen   | 13 708                                    | 57                 | 23            | 1                  | 13 651         | 14            | 599                | 5             | 594                | 1            |
| Techniker/ -innen, Technische<br>Sonderfachkräfte                                 | 18 206                                    | 1 391              | 1 011         | 91                 | 16 815         | 406           | 711                | 96            | 615                | 45           |
| <b>Dienstleistungsberufe</b>  | <b>301 149</b>                            | <b>58 305</b>      | <b>12 066</b> | <b>1 786</b>       | <b>242 844</b> | <b>12 226</b> | <b>29 857</b>      | <b>16 661</b> | <b>14 296</b>      | <b>1 960</b> |
| Warenkaufleute  | 35 160                                    | 1 883              | 536           | 80                 | 33 277         | 1 801         | 3 119              | 501           | 2 618              | 402          |
| Dienstleistungskaufleute und zugehörige<br>Berufe                                 | 34 986                                    | 354                | 62            | 7                  | 34 632         | 2 712         | 1 206              | 47            | 1 159              | 168          |
| Verkehrsberufe  | 32 310                                    | 25 831             | 5 550         | 306                | 6 479          | 113           | 5 835              | 5 486         | 349                | 80           |
| Organisations-, Verwaltungs- und<br>Büroberufe                                    | 114 949                                   | 3 815              | 1 064         | 58                 | 111 134        | 3 687         | 5 461              | 742           | 4 719              | 404          |
| Ordnungs- und Sicherheitsberufe   | 7 454                                     | 5 251              | 958           | 51                 | 2 203          | 11            | 776                | 688           | 88                 | 6            |
| Schriftwerkschaffende, -ordnende<br>sowie Künstlerische Berufe                    | 9 601                                     | 446                | 208           | 50                 | 9 155          | 221           | 960                | 72            | 888                | 16           |
| Gesundheitsdienstberufe   | 23 350                                    | 838                | 50            | 226                | 22 512         | 2 543         | 2 582              | 124           | 2 458              | 459          |
| Sozial- und Erziehungsberufe, Geistes-<br>u. Naturwissenschaftliche Berufe a.n.g. | 20 650                                    | 311                | 70            | 3                  | 20 338         | 1 011         | 1 650              | 19            | 1 631              | 116          |
| Allgemeine Dienstleistungsberufe  | 22 689                                    | 19 576             | 3 568         | 1 005              | 3 113          | 127           | 8 268              | 7 882         | 386                | 299          |
| <b>Sonstige Arbeitskräfte</b>   | <b>1 685</b>                              | <b>548</b>         | <b>40</b>     | <b>375</b>         | <b>1 137</b>   | <b>472</b>    | <b>195</b>         | <b>116</b>    | <b>80</b>          | <b>129</b>   |
| <b>Ohne Angabe</b>  | <b>-</b>                                  | <b>-</b>           | <b>-</b>      | <b>-</b>           | <b>-</b>       | <b>-</b>      | <b>-</b>           | <b>-</b>      | <b>-</b>           | <b>-</b>     |
| <b>Insgesamt</b>  | <b>430 524</b>                            | <b>148 900</b>     | <b>59 662</b> | <b>8 995</b>       | <b>281 624</b> | <b>13 323</b> | <b>54 138</b>      | <b>38 201</b> | <b>15 938</b>      | <b>3 716</b> |



**2. Sozialversicherungspflichtig beschäftigte Arbeitnehmer insgesamt sowie ausländische Arbeitnehmer  
am 31.12.1996 nach Berufsbereichen und -abschnitten, Stellung im Beruf sowie nach Verwaltungsbezirken**

| Berufsbereiche<br>—<br>Berufsabschnitte   | Sozialversicherungspflichtig Beschäftigte |               |                   |                    |               |               | Darunter Ausländer |              |                    |                                |
|---|---|---------------|-------------------|--------------------|---------------|---------------|--------------------|--------------|--------------------|--------------------------------|
|   | ins-<br>gesamt                            | davon         |                   |                    |               | zu-<br>sammen | und zwar           |              |                    |                                |
|   |   | Arbeiter      |                   | Angestellte        |               |               | Arbeiter           | Angestellte  | Auszu-<br>bildende |                                |
|   |   | zu-<br>sammen | Fach-<br>arbeiter | Auszu-<br>bildende | zu-<br>sammen |               |                    |              |                    | darunter<br>Auszu-<br>bildende |
| <b>Kreisfreie Stadt Leverkusen</b>  |   |               |                   |                    |               |               |                    |              |                    |                                |
| <b>Berufe in der Land-, Tier-, Forst-<br/>wirtschaft und im Gartenbau</b>         | <b>452</b>                                | <b>406</b>    | <b>168</b>        | <b>25</b>          | <b>46</b>     | -             | <b>38</b>          | <b>37</b>    | <b>1</b>           | -                              |
| <b>Bergleute, Mineralgewinner</b>   | <b>4</b>                                  | <b>4</b>      | -                 | -                  | -             | -             | <b>1</b>           | <b>1</b>     | -                  | -                              |
| <b>Fertigungsberufe</b>   | <b>22 629</b>                             | <b>21 649</b> | <b>11 672</b>     | <b>1 691</b>       | <b>980</b>    | <b>52</b>     | <b>3 960</b>       | <b>3 898</b> | <b>52</b>          | <b>362</b>                     |
| Berufe i.d. Steinbearbeitung u. Baustoff-<br>herstellung                          | 13  | 11            | 3                 | -                  | 2             | 1             | 6                  | 6            | -                  | -                              |
| Keramik- u. Glasberufe  | 59  | 48            | 13                | -                  | 11            | -             | 8                  | 8            | -                  | -                              |
| Chemie- u. Kunststoffberufe   | 8 229                                     | 8 139         | 3 676             | 406                | 90            | 18            | 1 678              | 1 661        | 17                 | 101                            |
| Berufe i.d. Papierherstellung, -verarbeitung<br>und im Druck                      | 444                                       | 351           | 155               | 12                 | 93            | 9             | 48                 | 46           | 2                  | 1                              |
| Berufe i.d. Holzbearbeitung, Holz- und<br>Flechtwarenherstellung                  | 4   | 4             | 4                 | -                  | -             | -             | -                  | -            | -                  | -                              |
| Berufe i.d. Metallerzeugung und<br>-bearbeitung                                   | 958                                       | 940           | 584               | 15                 | 18            | -             | 253                | 248          | 5                  | 2                              |
| Metall-, Maschinenbau- und verwandte<br>Berufe                                    | 5 135                                     | 4 851         | 3 665             | 735                | 284           | 14            | 590                | 582          | 8                  | 183                            |
| Elektroberufe   | 1 853                                     | 1 722         | 1 406             | 228                | 131           | 4             | 119                | 117          | 2                  | 34                             |
| Montierer/ -innen, und Metallberufe a.n.g.  | 206                                       | 201           | 29                | -                  | 5             | -             | 50                 | 49           | 1                  | -                              |
| Textil- und Bekleidungsberufe   | 80  | 72            | 30                | 1                  | 8             | -             | 13                 | 13           | -                  | -                              |
| Berufe i.d. Lederherstellung, Leder- und<br>Fellverarbeitung                      | 23  | 22            | 20                | 2                  | 1             | -             | 2                  | 2            | -                  | 1                              |
| Ernährungsberufe  | 954                                       | 865           | 221               | 42                 | 89            | 3             | 294                | 289          | 5                  | 6                              |
| Hoch- und Tiefbauberufe   | 1 979                                     | 1 900         | 851               | 106                | 79            | 1             | 480                | 476          | 4                  | 22                             |
| Ausbauberufe, Polsterer/ -innen   | 295                                       | 275           | 186               | 21                 | 20            | 1             | 61                 | 60           | 1                  | 3                              |
| Berufe i.d. Holz- u. Kunststoffverarbeitung                                       | 265                                       | 245           | 165               | 49                 | 20            | -             | 18                 | 18           | -                  | 1                              |
| Maler / -innen, Lackierer/ -innen und<br>verwandte Berufe                         | 824                                       | 809           | 296               | 71                 | 15            | 1             | 110                | 109          | 1                  | 7                              |
| Warenprüfer/ -innen, Versandfertig-<br>macher/ -innen                             | 575                                       | 503           | 105               | 3                  | 72            | -             | 134                | 130          | 4                  | 1                              |
| Hilfsarbeiter/ -innen, ohne nähere<br>Tätigkeitsangabe                            | 199                                       | 197           | 22                | -                  | 2             | -             | 46                 | 46           | -                  | -                              |
| Maschinen/ -innen u. zugehörige Berufe  | 534                                       | 494           | 241               | -                  | 40            | -             | 40                 | 38           | 2                  | -                              |
| <b>Technische Berufe</b>  | <b>11 771</b>                             | <b>350</b>    | <b>167</b>        | <b>76</b>          | <b>11 421</b> | <b>137</b>    | <b>462</b>         | <b>43</b>    | <b>419</b>         | <b>28</b>                      |
| Ingenieure/ -innen, Chemiker/ -innen,<br>Physiker/ -innen, Mathematiker/ -innen   | 4 276                                     | 6             | 2                 | -                  | 4 270         | -             | 171                | -            | 171                | -                              |
| Techniker/ -innen, Technische<br>Sonderfachkräfte                                 | 7 495                                     | 344           | 165               | 76                 | 7 151         | 137           | 291                | 43           | 248                | 28                             |
| <b>Dienstleistungsberufe</b>  | <b>33 359</b>                             | <b>6 440</b>  | <b>1 538</b>      | <b>207</b>         | <b>26 919</b> | <b>1 459</b>  | <b>2 416</b>       | <b>1 257</b> | <b>1 159</b>       | <b>206</b>                     |
| Warenkaufleute  | 5 276                                     | 153           | 33                | 3                  | 5 123         | 198           | 286                | 31           | 255                | 29                             |
| Dienstleistungskaufleute und zugehörige<br>Berufe                                 | 1 756                                     | 40            | 12                | 1                  | 1 716         | 130           | 43                 | 5            | 38                 | 13                             |
| Verkehrsberufe  | 3 106                                     | 2 681         | 798               | 15                 | 425           | 16            | 416                | 395          | 21                 | 11                             |
| Organisations-, Verwaltungs- und<br>Büroberufe                                    | 12 849                                    | 279           | 63                | 15                 | 12 570        | 686           | 443                | 30           | 413                | 70                             |
| Ordnungs- und Sicherheitsberufe   | 1 301                                     | 541           | 149               | 2                  | 760           | -             | 81                 | 71           | 10                 | -                              |
| Schriftwerkschaffende, -ordnende<br>sowie Künstlerische Berufe                    | 502                                       | 43            | 25                | 9                  | 459           | 11            | 48                 | -            | 48                 | 2                              |
| Gesundheitsdienstberufe   | 3 531                                     | 115           | 8                 | 31                 | 3 416         | 319           | 266                | 8            | 258                | 46                             |
| Sozial- und Erziehungsberufe, Geistes-<br>u. Naturwissenschaftliche Berufe a.n.g. | 2 288                                     | 49            | 11                | 4                  | 2 239         | 98            | 97                 | 2            | 95                 | 3                              |
| Allgemeine Dienstleistungsberufe  | 2 750                                     | 2 539         | 439               | 127                | 211           | 1             | 736                | 715          | 21                 | 32                             |
| <b>Sonstige Arbeitskräfte</b>   | <b>630</b>                                | <b>296</b>    | <b>165</b>        | <b>27</b>          | <b>234</b>    | <b>147</b>    | <b>100</b>         | <b>50</b>    | <b>50</b>          | <b>25</b>                      |
| <b>Ohne Angabe</b>  | <b>-</b>                                  | <b>-</b>      | <b>-</b>          | <b>-</b>           | <b>-</b>      | <b>-</b>      | <b>-</b>           | <b>-</b>     | <b>-</b>           | <b>-</b>                       |
| <b>Insgesamt</b>  | <b>68 745</b>                             | <b>29 145</b> | <b>13 710</b>     | <b>2 026</b>       | <b>39 600</b> | <b>1 795</b>  | <b>6 967</b>       | <b>5 286</b> | <b>1 681</b>       | <b>621</b>                     |

**2. Sozialversicherungspflichtig beschäftigte Arbeitnehmer insgesamt sowie ausländische Arbeitnehmer  
am 31.12.1996 nach Berufsbereichen und -abschnitten, Stellung im Beruf sowie nach Verwaltungsbezirken**

| Berufsbereiche<br><br>Berufsabschnitte  | Sozialversicherungspflichtig Beschäftigte |               |                   |                    |               |               | Darunter Ausländer |              |                    |                                |
|---|---|---------------|-------------------|--------------------|---------------|---------------|--------------------|--------------|--------------------|--------------------------------|
|   | ins-<br>gesamt                            | davon         |                   |                    |               | zu-<br>sammen | und zwar           |              |                    |                                |
|   |   | Arbeiter      |                   | Angestellte        |               |               | Arbeiter           | Angestellte  | Auszu-<br>bildende |                                |
|   |   | zu-<br>sammen | Fach-<br>arbeiter | Auszu-<br>bildende | zu-<br>sammen |               |                    |              |                    | darunter<br>Auszu-<br>bildende |
| <b>Kreis Aachen</b>   |   |               |                   |                    |               |               |                    |              |                    |                                |
| <b>Berufe in der Land-, Tier-, Forst-<br/>wirtschaft und im Gartenbau</b>                         | 771                                       | 733           | 362               | 83                 | 38            | 2             | 92                 | 88           | 4                  | 5                              |
| <b>Bergleute, Mineralgewinner</b>   | 154                                       | 154           | 40                | -                  | -             | -             | 15                 | 15           | -                  | -                              |
| <b>Fertigungsberufe</b>   | 25 605                                    | 24 232        | 11 954            | 1 991              | 1 373         | 46            | 3 702              | 3 655        | 47                 | 252                            |
| Berufe i.d. Steinbearbeitung u. Baustoff-<br>herstellung  | 146                                       | 142           | 70                | 9                  | 4             | 1             | 13                 | 13           | -                  | -                              |
| Keramik- u. Glasberufe  | 1 306                                     | 1 300         | 877               | 31                 | 6             | -             | 356                | 356          | -                  | 9                              |
| Chemie- u. Kunststoffberufe   | 1 338                                     | 1 258         | 225               | 20                 | 80            | -             | 278                | 278          | -                  | 7                              |
| Berufe i.d. Papierherstellung, -verarbeitung<br>und im Druck                                      | 957                                       | 905           | 286               | 27                 | 52            | 1             | 137                | 136          | 1                  | 1                              |
| Berufe i.d. Holzbearbeitung, Holz- und<br>Flechtwarenherstellung                                  | 125                                       | 124           | 34                | 2                  | 1             | -             | 31                 | 31           | -                  | -                              |
| Berufe i.d. Metallherzeugung und<br>-bearbeitung  | 3 173                                     | 3 115         | 1 075             | 51                 | 58            | -             | 451                | 451          | -                  | 5                              |
| Metall-, Maschinenbau- und verwandte<br>Berufe  | 5 389                                     | 4 937         | 3 707             | 812                | 452           | 28            | 482                | 465          | 17                 | 119                            |
| Elektroberufe   | 2 251                                     | 2 031         | 1 458             | 340                | 220           | 3             | 194                | 187          | 7                  | 36                             |
| Montierer/ -innen, und Metallberufe a.n.g.  | 362                                       | 360           | 42                | 5                  | 2             | -             | 81                 | 80           | 1                  | 1                              |
| Textil- und Bekleidungsberufe   | 621                                       | 586           | 96                | 28                 | 35            | -             | 205                | 204          | 1                  | 8                              |
| Berufe i.d. Lederherstellung, Leder- und<br>Fellverarbeitung                                      | 48  | 43            | 32                | 7                  | 5             | -             | 5                  | 4            | 1                  | -                              |
| Ernährungsberufe  | 1 798                                     | 1 668         | 631               | 135                | 130           | 4             | 404                | 397          | 7                  | 18                             |
| Hoch- und Tiefbauberufe   | 2 535                                     | 2 442         | 1 292             | 156                | 93            | 3             | 369                | 366          | 3                  | 17                             |
| Ausbauberufe, Polsterer/ -innen   | 780                                       | 742           | 487               | 88                 | 38            | 3             | 104                | 102          | 2                  | 6                              |
| Berufe i.d. Holz- u. Kunststoffverarbeitung   | 723                                       | 688           | 443               | 107                | 35            | -             | 62                 | 60           | 2                  | 4                              |
| Maler / -innen, Lackierer/ -innen und<br>verwandte Berufe   | 791                                       | 774           | 541               | 167                | 17            | 1             | 67                 | 66           | 1                  | 20                             |
| Warenprüfer/ -innen, Versandfertig-<br>macher/ -innen   | 1 574                                     | 1 493         | 69                | 5                  | 81            | 1             | 282                | 279          | 3                  | 1                              |
| Hilfsarbeiter/ -innen, ohne nähere<br>Tätigkeitsangabe  | 755                                       | 750           | 20                | 1                  | 5             | -             | 144                | 144          | -                  | -                              |
| Maschinen/ -innen u. zugehörige Berufe  | 933                                       | 874           | 569               | -                  | 59            | 1             | 37                 | 36           | 1                  | -                              |
| <b>Technische Berufe</b>  | 5 614                                     | 303           | 148               | 10                 | 5 311         | 111           | 440                | 66           | 374                | 4                              |
| Ingenieure/ -innen, Chemiker/ -innen,<br>Physiker/ -innen, Mathematiker/ -innen                   | 1 944                                     | 10            | 4                 | 1                  | 1 934         | 2             | 228                | -            | 228                | -                              |
| Techniker/ -innen, Technische<br>Sonderfachkräfte   | 3 670                                     | 293           | 144               | 9                  | 3 377         | 109           | 212                | 66           | 146                | 4                              |
| <b>Dienstleistungsberufe</b>  | 37 270                                    | 8 911         | 2 339             | 279                | 28 359        | 2 083         | 2 826              | 1 268        | 1 567              | 253                            |
| Warenkaufleute  | 6 569                                     | 349           | 125               | 10                 | 6 220         | 348           | 389                | 39           | 350                | 57                             |
| Dienstleistungskaufleute und zugehörige<br>Berufe   | 1 770                                     | 61            | 19                | 1                  | 1 709         | 149           | 67                 | 2            | 65                 | 11                             |
| Verkehrsberufe  | 4 779                                     | 4 326         | 1 191             | 5                  | 453           | 3             | 658                | 630          | 28                 | 1                              |
| Organisations-, Verwaltungs- und<br>Büroberufe  | 11 632                                    | 183           | 78                | 8                  | 11 449        | 599           | 536                | 17           | 519                | 39                             |
| Ordnungs- und Sicherheitsberufe<br>Schriftwerkschaffende, -ordnende<br>sowie Künstlerische Berufe | 860                                       | 707           | 226               | 11                 | 153           | -             | 47                 | 39           | 8                  | -                              |
| Gesundheitsdienstberufe   | 374                                       | 118           | 29                | 15                 | 256           | 10            | 69                 | 42           | 27                 | 3                              |
| Sozial- und Erziehungsberufe, Geistes-<br>u. Naturwissenschaftliche Berufe a.n.g.                 | 5 486                                     | 202           | 31                | 10                 | 5 284         | 683           | 430                | 22           | 408                | 76                             |
| Allgemeine Dienstleistungsberufe  | 2 672                                     | 77            | 14                | 6                  | 2 595         | 281           | 142                | 3            | 139                | 22                             |
|   | 3 128                                     | 2 888         | 626               | 213                | 240           | 10            | 487                | 464          | 23                 | 44                             |
| <b>Sonstige Arbeitskräfte</b>   | 96  | 20            | 1                 | 16                 | 75            | 53            | 11                 | 3            | 8                  | 11                             |
| <b>Ohne Angabe</b>  | -   | -             | -                 | -                  | -             | -             | -                  | -            | -                  | -                              |
| <b>Insgesamt</b>  | <b>69 509</b>                             | <b>34 353</b> | <b>14 844</b>     | <b>2 379</b>       | <b>35 156</b> | <b>2 295</b>  | <b>7 085</b>       | <b>5 085</b> | <b>2 000</b>       | <b>525</b>                     |

**2. Sozialversicherungspflichtig beschäftigte Arbeitnehmer insgesamt sowie ausländische Arbeitnehmer  
am 31.12.1996 nach Berufsbereichen und -abschnitten, Stellung im Beruf sowie nach Verwaltungsbezirken**

| Berufsbereiche<br><br>Berufsabschnitte  | Sozialversicherungspflichtig Beschäftigte |                    |               |                    |               |               | Darunter Ausländer |              |                    |            |
|---|---|--------------------|---------------|--------------------|---------------|---------------|--------------------|--------------|--------------------|------------|
|   | ins-<br>gesamt                            | davon              |               |                    |               | zu-<br>sammen | und zwar           |              |                    |            |
|   |   | Arbeiter           |               | Angestellte        |               |               | Arbeiter           | Angestellte  | Auszu-<br>bildende |            |
|   |   | zu-<br>sammen      | darunter      | zu-<br>sammen      | darunter      |               |                    |              |                    |            |
|   | Fach-<br>arbeiter                         | Auszu-<br>bildende |               | Auszu-<br>bildende |               |               |                    |              |                    |            |
| <b>Kreis Düren</b>  |   |                    |               |                    |               |               |                    |              |                    |            |
| <b>Berufe in der Land-, Tier-, Forst-<br/>wirtschaft und im Gartenbau</b>         | <b>969</b>                                | <b>895</b>         | <b>413</b>    | <b>90</b>          | <b>74</b>     | <b>-</b>      | <b>124</b>         | <b>122</b>   | <b>2</b>           | <b>1</b>   |
| <b>Bergleute, Mineralgewinner</b>   | <b>171</b>                                | <b>169</b>         | <b>44</b>     | <b>-</b>           | <b>2</b>      | <b>-</b>      | <b>13</b>          | <b>13</b>    | <b>-</b>           | <b>-</b>   |
| <b>Fertigungsberufe</b>   | <b>25 666</b>                             | <b>24 354</b>      | <b>12 345</b> | <b>2 097</b>       | <b>1 312</b>  | <b>23</b>     | <b>2 774</b>       | <b>2 737</b> | <b>37</b>          | <b>181</b> |
| Berufe i.d. Steinbearbeitung u. Baustoff-<br>herstellung                          | 78  | 74                 | 33            | 5                  | 4             | 2             | 14                 | 14           | -                  | -          |
| Keramik- u. Glasberufe  | 48  | 41                 | 17            | -                  | 7             | -             | 4                  | 3            | 1                  | -          |
| Chemie- u. Kunststoffberufe   | 2 109                                     | 2 053              | 374           | 32                 | 56            | -             | 371                | 370          | 1                  | 2          |
| Berufe i.d. Papierherstellung, -verarbeitung<br>und im Druck                      | 3 883                                     | 3 774              | 1 034         | 102                | 109           | -             | 510                | 509          | 1                  | 16         |
| Berufe i.d. Holzbearbeitung, Holz- und<br>Flechtwarenherstellung                  | 255                                       | 252                | 64            | 2                  | 3             | -             | 70                 | 70           | -                  | -          |
| Berufe i.d. Metallerzeugung und<br>-bearbeitung                                   | 1 396                                     | 1 366              | 889           | 21                 | 30            | 1             | 220                | 218          | 2                  | 3          |
| Metall-, Maschinenbau- und verwandte<br>Berufe                                    | 5 685                                     | 5 233              | 3 937         | 878                | 452           | 9             | 316                | 306          | 10                 | 80         |
| Elektroberufe   | 2 295                                     | 2 104              | 1 570         | 430                | 191           | 5             | 92                 | 87           | 5                  | 27         |
| Montierer/ -innen, und Metallberufe a.n.g.  | 257                                       | 251                | 73            | 2                  | 6             | 1             | 32                 | 32           | -                  | 1          |
| Textil- und Bekleidungsberufe   | 1 529                                     | 1 511              | 710           | 67                 | 18            | -             | 232                | 232          | -                  | 17         |
| Berufe i.d. Lederherstellung, Leder- und<br>Fellverarbeitung                      | 44  | 39                 | 19            | 4                  | 5             | -             | 6                  | 6            | -                  | -          |
| Ernährungsberufe  | 1 450                                     | 1 335              | 477           | 97                 | 115           | 2             | 245                | 242          | 3                  | 10         |
| Hoch- und Tiefbauberufe   | 2 383                                     | 2 267              | 1 094         | 165                | 116           | -             | 281                | 274          | 7                  | 7          |
| Ausbauberufe, Polsterer/ -innen   | 523                                       | 486                | 314           | 73                 | 37            | 1             | 54                 | 52           | 2                  | 5          |
| Berufe i.d. Holz- u. Kunststoffverarbeitung                                       | 591                                       | 558                | 389           | 100                | 33            | -             | 24                 | 23           | 1                  | 4          |
| Maler / -innen, Lackierer/ -innen und<br>verwandte Berufe                         | 656                                       | 638                | 404           | 118                | 18            | 1             | 32                 | 31           | 1                  | 9          |
| Warenprüfer/ -innen, Versandfertig-<br>macher/ -innen                             | 786                                       | 711                | 212           | 1                  | 75            | 1             | 76                 | 73           | 3                  | -          |
| Hilfsarbeiter/ -innen, ohne nähere<br>Tätigkeitsangabe                            | 511                                       | 509                | 20            | -                  | 2             | -             | 113                | 113          | -                  | -          |
| Maschinen/ -innen u. zugehörige Berufe  | 1 187                                     | 1 152              | 715           | -                  | 35            | -             | 82                 | 82           | -                  | -          |
| <b>Technische Berufe</b>  | <b>6 608</b>                              | <b>359</b>         | <b>240</b>    | <b>12</b>          | <b>6 249</b>  | <b>252</b>    | <b>279</b>         | <b>28</b>    | <b>261</b>         | <b>9</b>   |
| Ingenieure/ -innen, Chemiker/ -innen,<br>Physiker/ -innen, Mathematiker/ -innen   | 2 531                                     | 23                 | 10            | -                  | 2 508         | 4             | 162                | -            | 162                | 1          |
| Techniker/ -innen, Technische<br>Sonderfachkräfte                                 | 4 077                                     | 336                | 230           | 12                 | 3 741         | 248           | 117                | 28           | 89                 | 8          |
| <b>Dienstleistungsberufe</b>  | <b>37 128</b>                             | <b>8 767</b>       | <b>2 204</b>  | <b>252</b>         | <b>28 361</b> | <b>1 988</b>  | <b>1 608</b>       | <b>792</b>   | <b>816</b>         | <b>128</b> |
| Warenkaufleute  | 5 097                                     | 227                | 54            | 13                 | 4 870         | 298           | 209                | 40           | 169                | 27         |
| Dienstleistungskaufleute und zugehörige<br>Berufe                                 | 1 814                                     | 51                 | 13            | -                  | 1 763         | 143           | 20                 | 2            | 18                 | 5          |
| Verkehrsberufe  | 4 511                                     | 3 972              | 1 229         | 16                 | 539           | 1             | 289                | 281          | 8                  | -          |
| Organisations-, Verwaltungs- und<br>Büroberufe                                    | 12 124                                    | 211                | 71            | 18                 | 11 913        | 627           | 243                | 9            | 234                | 35         |
| Ordnungs- und Sicherheitsberufe   | 1 143                                     | 880                | 225           | 9                  | 263           | 1             | 40                 | 37           | 3                  | -          |
| Schriftwerkschaffende, -ordnende<br>sowie Künstlerische Berufe                    | 254                                       | 41                 | 15            | 6                  | 213           | 17            | 11                 | 4            | 7                  | 4          |
| Gesundheitsdienstberufe   | 5 408                                     | 234                | 11            | 37                 | 5 174         | 672           | 248                | 12           | 236                | 37         |
| Sozial- und Erziehungsberufe, Geistes-<br>u. Naturwissenschaftliche Berufe a.n.g. | 3 497                                     | 120                | 17            | 1                  | 3 377         | 218           | 134                | 3            | 131                | 3          |
| Allgemeine Dienstleistungsberufe  | 3 280                                     | 3 031              | 569           | 152                | 249           | 11            | 414                | 404          | 10                 | 17         |
| <b>Sonstige Arbeitskräfte</b>   | <b>101</b>                                | <b>50</b>          | <b>5</b>      | <b>6</b>           | <b>51</b>     | <b>25</b>     | <b>4</b>           | <b>3</b>     | <b>1</b>           | <b>2</b>   |
| <b>Ohne Angabe</b>  | <b>-</b>                                  | <b>-</b>           | <b>-</b>      | <b>-</b>           | <b>-</b>      | <b>-</b>      | <b>-</b>           | <b>-</b>     | <b>-</b>           | <b>-</b>   |
| <b>Insgesamt</b>  | <b>70 643</b>                             | <b>34 594</b>      | <b>15 251</b> | <b>2 457</b>       | <b>36 049</b> | <b>2 288</b>  | <b>4 802</b>       | <b>3 695</b> | <b>1 107</b>       | <b>321</b> |

**2. Sozialversicherungspflichtig beschäftigte Arbeitnehmer insgesamt sowie ausländische Arbeitnehmer  
am 31.12.1996 nach Berufsbereichen und -abschnitten, Stellung im Beruf sowie nach Verwaltungsbezirken**

| Berufsbereiche<br>Berufsabschnitte  | Sozialversicherungspflichtig Beschäftigte |               |                   |                    |               |                                | Darunter Ausländer |              |              |                    |
|---|---|---------------|-------------------|--------------------|---------------|--------------------------------|--------------------|--------------|--------------|--------------------|
|   | ins-<br>gesamt                            | davon         |                   |                    |               |                                | zu-<br>sammen      | und zwar     |              |                    |
|   |   | Arbeiter      |                   |                    | Angestellte   |                                |                    | Arbeiter     | Angestellte  | Auszu-<br>bildende |
|   |   | zu-<br>sammen | Fach-<br>arbeiter | Auszu-<br>bildende | zu-<br>sammen | darunter<br>Auszu-<br>bildende |                    |              |              |                    |
| <b>Kreis Erftkreis</b>  |   |               |                   |                    |               |                                |                    |              |              |                    |
| <b>Berufe in der Land-, Tier-, Forst-<br/>wirtschaft und im Gartenbau</b>         | <b>1 637</b>                              | <b>1 623</b>  | <b>646</b>        | <b>98</b>          | <b>114</b>    | <b>1</b>                       | <b>320</b>         | <b>316</b>   | <b>4</b>     | <b>3</b>           |
| <b>Bergleute, Mineralgewinner</b>   | <b>466</b>                                | <b>464</b>    | <b>270</b>        | <b>-</b>           | <b>2</b>      | <b>-</b>                       | <b>46</b>          | <b>46</b>    | <b>-</b>     | <b>-</b>           |
| <b>Fertigungsberufe</b>   | <b>36 998</b>                             | <b>34 941</b> | <b>19 197</b>     | <b>2 798</b>       | <b>2 067</b>  | <b>40</b>                      | <b>5 996</b>       | <b>5 909</b> | <b>87</b>    | <b>369</b>         |
| Berufe i.d. Steinbearbeitung u. Baustoff-<br>herstellung                          | 167                                       | 155           | 56                | 2                  | 12            | -                              | 37                 | 36           | 1            | -                  |
| Keramik- u. Glasberufe  | 261                                       | 244           | 53                | 3                  | 17            | -                              | 54                 | 54           | -            | -                  |
| Chemie- u. Kunststoffberufe   | 4 952                                     | 4 851         | 1 578             | 181                | 101           | 3                              | 625                | 623          | 2            | 21                 |
| Berufe i.d. Papierherstellung, -verarbeitung<br>und im Druck                      | 1 204                                     | 1 078         | 451               | 36                 | 126           | 9                              | 205                | 203          | 2            | 3                  |
| Berufe i.d. Holzbearbeitung, Holz- und<br>Flechtwarenherstellung                  | 45  | 42            | 18                | 2                  | 3             | -                              | 8                  | 8            | -            | -                  |
| Berufe i.d. Metallherzeugung und<br>-bearbeitung                                  | 2 582                                     | 2 544         | 1 271             | 21                 | 38            | -                              | 850                | 846          | 4            | 5                  |
| Metall-, Maschinenbau- und verwandte<br>Berufe                                    | 9 845                                     | 9 176         | 6 988             | 1 292              | 669           | 19                             | 1 069              | 1 041        | 28           | 193                |
| Elektroberufe   | 3 622                                     | 3 325         | 2 499             | 543                | 297           | 1                              | 285                | 274          | 11           | 57                 |
| Montierer/ -innen, und Metallberufe a.n.g.  | 956                                       | 946           | 258               | 1                  | 10            | -                              | 302                | 301          | 1            | -                  |
| Textil- und Bekleidungsberufe   | 179                                       | 161           | 41                | 12                 | 18            | 1                              | 53                 | 51           | 2            | 7                  |
| Berufe i.d. Lederherstellung, Leder- und<br>Fellverarbeitung                      | 73  | 70            | 44                | 10                 | 3             | -                              | 7                  | 7            | -            | -                  |
| Ernährungsberufe  | 2 604                                     | 2 412         | 764               | 100                | 192           | 4                              | 741                | 727          | 14           | 14                 |
| Hoch- und Tiefbauberufe   | 3 995                                     | 3 799         | 1 886             | 230                | 196           | 1                              | 930                | 917          | 13           | 33                 |
| Ausbauberufe, Polsterer/ -innen   | 942                                       | 892           | 571               | 85                 | 50            | -                              | 142                | 141          | 1            | 10                 |
| Berufe i.d. Holz- u. Kunststoffverarbeitung                                       | 753                                       | 708           | 462               | 113                | 45            | 1                              | 68                 | 66           | 2            | 8                  |
| Maler / -innen, Lackierer/ -innen und<br>verwandte Berufe                         | 965                                       | 935           | 649               | 154                | 30            | -                              | 96                 | 96           | -            | 16                 |
| Warenprüfer/ -innen, Versandfertig-<br>macher/ -innen                             | 1 114                                     | 989           | 138               | 8                  | 125           | 1                              | 229                | 224          | 5            | 2                  |
| Hilfsarbeiter/ -innen, ohne nähere<br>Tätigkeitsangabe                            | 555                                       | 551           | 48                | -                  | 4             | -                              | 151                | 151          | -            | -                  |
| Maschinen/ -innen u. zugehörige Berufe  | 2 184                                     | 2 063         | 1 422             | 5                  | 121           | -                              | 144                | 143          | 1            | -                  |
| <b>Technische Berufe</b>  | <b>8 696</b>                              | <b>757</b>    | <b>548</b>        | <b>115</b>         | <b>7 839</b>  | <b>163</b>                     | <b>271</b>         | <b>48</b>    | <b>223</b>   | <b>10</b>          |
| Ingenieure/ -innen, Chemiker/ -innen,<br>Physiker/ -innen, Mathematiker/ -innen   | 2 249                                     | 24            | 16                | 1                  | 2 225         | 7                              | 79                 | -            | 79           | -                  |
| Techniker/ -innen, Technische<br>Sonderfachkräfte                                 | 6 347                                     | 733           | 532               | 114                | 5 614         | 156                            | 192                | 48           | 144          | 10                 |
| <b>Dienstleistungsberufe</b>  | <b>61 952</b>                             | <b>17 707</b> | <b>4 675</b>      | <b>408</b>         | <b>44 245</b> | <b>2 611</b>                   | <b>4 908</b>       | <b>2 996</b> | <b>1 912</b> | <b>311</b>         |
| Warenkaufleute  | 9 281                                     | 531           | 131               | 32                 | 8 750         | 518                            | 513                | 107          | 406          | 72                 |
| Dienstleistungskaufleute und zugehörige<br>Berufe                                 | 2 405                                     | 91            | 65                | 1                  | 2 314         | 155                            | 44                 | 5            | 39           | 2                  |
| Verkehrsberufe  | 10 967                                    | 9 966         | 2 731             | 41                 | 1 001         | 7                              | 1 523              | 1 480        | 43           | 7                  |
| Organisations-, Verwaltungs- und<br>Büroberufe                                    | 20 785                                    | 365           | 119               | 14                 | 20 420        | 846                            | 695                | 25           | 670          | 67                 |
| Ordnungs- und Sicherheitsberufe   | 1 850                                     | 1 419         | 461               | 13                 | 431           | 4                              | 126                | 112          | 14           | 1                  |
| Schriftwerkschaffende, -ordnende<br>sowie Künstlerische Berufe                    | 945                                       | 82            | 43                | 12                 | 863           | 30                             | 81                 | 7            | 74           | 2                  |
| Gesundheitsdienstberufe   | 5 656                                     | 300           | 22                | 47                 | 5 356         | 713                            | 465                | 31           | 434          | 92                 |
| Sozial- und Erziehungsberufe, Geistes-<br>u. Naturwissenschaftliche Berufe a.n.g. | 4 814                                     | 228           | 32                | 5                  | 4 586         | 329                            | 207                | 18           | 189          | 19                 |
| Allgemeine Dienstleistungsberufe  | 5 249                                     | 4 725         | 971               | 243                | 524           | 9                              | 1 254              | 1 211        | 43           | 49                 |
| <b>Sonstige Arbeitskräfte</b>   | <b>254</b>                                | <b>87</b>     | <b>34</b>         | <b>28</b>          | <b>167</b>    | <b>60</b>                      | <b>21</b>          | <b>11</b>    | <b>10</b>    | <b>7</b>           |
| <b>Ohne Angabe</b>  | <b>-</b>                                  | <b>-</b>      | <b>-</b>          | <b>-</b>           | <b>-</b>      | <b>-</b>                       | <b>-</b>           | <b>-</b>     | <b>-</b>     | <b>-</b>           |
| <b>Insgesamt</b>  | <b>109 903</b>                            | <b>56 479</b> | <b>25 170</b>     | <b>3 447</b>       | <b>64 424</b> | <b>2 875</b>                   | <b>11 562</b>      | <b>9 326</b> | <b>2 236</b> | <b>700</b>         |

**2. Sozialversicherungspflichtig beschäftigte Arbeitnehmer insgesamt sowie ausländische Arbeitnehmer  
am 31.12.1996 nach Berufsbereichen und -abschnitten, Stellung im Beruf sowie nach Verwaltungsbezirken**

| Berufsbereiche<br>Berufsabschnitte  | Sozialversicherungspflichtig Beschäftigte |               |                               |                    |               |               | Darunter Ausländer |              |                    |                                |
|---|---|---------------|-------------------------------|--------------------|---------------|---------------|--------------------|--------------|--------------------|--------------------------------|
|   | ins-<br>gesamt                            | davon         |                               |                    |               | zu-<br>sammen | und zwar           |              |                    |                                |
|   |   | Arbeiter      |                               | Angestellte        |               |               | Arbeiter           | Angestellte  | Auszu-<br>bildende |                                |
|   |   | zu-<br>sammen | darunter<br>Fach-<br>arbeiter | Auszu-<br>bildende | zu-<br>sammen |               |                    |              |                    | darunter<br>Auszu-<br>bildende |
| <b>Kreis Euskirchen</b>   |   |               |                               |                    |               |               |                    |              |                    |                                |
| <b>Berufe in der Land-, Tier-, Forst-<br/>wirtschaft und im Gartenbau</b>         | <b>604</b>                                | <b>538</b>    | <b>267</b>                    | <b>55</b>          | <b>66</b>     | <b>1</b>      | <b>51</b>          | <b>50</b>    | <b>1</b>           | <b>-</b>                       |
| <b>Bergleute, Mineralgewinner</b>   | <b>53</b>                                 | <b>49</b>     | <b>4</b>                      | <b>-</b>           | <b>4</b>      | <b>-</b>      | <b>3</b>           | <b>3</b>     | <b>-</b>           | <b>-</b>                       |
| <b>Fertigungsberufe</b>   | <b>15 235</b>                             | <b>14 389</b> | <b>7 029</b>                  | <b>1 386</b>       | <b>846</b>    | <b>17</b>     | <b>1 485</b>       | <b>1 442</b> | <b>23</b>          | <b>57</b>                      |
| Berufe i.d. Steinbearbeitung u. Baustoff-<br>herstellung                          | 116                                       | 115           | 51                            | 8                  | 1             | -             | 12                 | 12           | -                  | -                              |
| Keramik- u. Glasberufe  | 213                                       | 208           | 123                           | 2                  | 5             | -             | 30                 | 30           | -                  | -                              |
| Chemie- u. Kunststoffberufe   | 919                                       | 885           | 108                           | 13                 | 34            | -             | 134                | 133          | 1                  | -                              |
| Berufe i.d. Papierherstellung, -verarbeitung<br>und im Druck                      | 1 105                                     | 1 082         | 174                           | 8                  | 23            | -             | 81                 | 81           | -                  | -                              |
| Berufe i.d. Holzbearbeitung, Holz- und<br>Flechtwarenherstellung                  | 135                                       | 133           | 35                            | 1                  | 2             | -             | 27                 | 27           | -                  | -                              |
| Berufe i.d. Metallerzeugung und<br>-bearbeitung                                   | 791                                       | 767           | 482                           | 17                 | 24            | -             | 66                 | 66           | -                  | 1                              |
| Metall-, Maschinenbau- und verwandte<br>Berufe                                    | 3 159                                     | 2 882         | 2 039                         | 538                | 277           | 8             | 162                | 156          | 6                  | 37                             |
| Elektroberufe   | 1 354                                     | 1 225         | 842                           | 262                | 129           | 4             | 47                 | 44           | 3                  | 5                              |
| Montierer/ -innen, und Metallberufe a.n.g.  | 778                                       | 774           | 158                           | 2                  | 4             | -             | 119                | 118          | 1                  | -                              |
| Textil- und Bekleidungsberufe   | 399                                       | 357           | 85                            | 1                  | 42            | -             | 59                 | 55           | 4                  | -                              |
| Berufe i.d. Lederherstellung, Leder- und<br>Fellverarbeitung                      | 37  | 37            | 25                            | 2                  | -             | -             | 3                  | 3            | -                  | -                              |
| Ernährungsberufe  | 1 128                                     | 1 031         | 469                           | 78                 | 97            | 2             | 160                | 156          | 4                  | 2                              |
| Hoch- und Tiefbauberufe   | 2 522                                     | 2 441         | 1 281                         | 230                | 81            | 2             | 314                | 314          | -                  | 6                              |
| Ausbauberufe, Polsterer/ -innen   | 336                                       | 326           | 192                           | 34                 | 10            | 1             | 50                 | 49           | 1                  | 2                              |
| Berufe i.d. Holz- u. Kunststoffverarbeitung                                       | 618                                       | 588           | 428                           | 108                | 30            | -             | 16                 | 15           | 1                  | 1                              |
| Maler / -innen, Lackierer/ -innen und<br>verwandte Berufe                         | 391                                       | 372           | 243                           | 76                 | 19            | -             | 19                 | 18           | 1                  | 3                              |
| Warenprüfer/ -innen, Versandfertig-<br>macher/ -innen                             | 720                                       | 668           | 72                            | 2                  | 52            | -             | 99                 | 98           | 1                  | -                              |
| Hilfsarbeiter/ -innen, ohne nähere<br>Tätigkeitsangabe                            | 230                                       | 229           | 15                            | 4                  | 1             | -             | 44                 | 44           | -                  | -                              |
| Maschinenf- -innen u. zugehörige Berufe   | 284                                       | 269           | 207                           | -                  | 15            | -             | 23                 | 23           | -                  | -                              |
| <b>Technische Berufe</b>  | <b>2 364</b>                              | <b>174</b>    | <b>107</b>                    | <b>10</b>          | <b>2 190</b>  | <b>81</b>     | <b>63</b>          | <b>14</b>    | <b>49</b>          | <b>3</b>                       |
| Ingenieure/ -innen, Chemiker/ -innen,<br>Physiker/ -innen, Mathematiker/ -innen   | 688                                       | 1             | 1                             | -                  | 687           | 2             | 26                 | -            | 26                 | 1                              |
| Techniker/ -innen, Technische<br>Sonderfachkräfte                                 | 1 676                                     | 173           | 106                           | 10                 | 1 503         | 79            | 37                 | 14           | 23                 | 2                              |
| <b>Dienstleistungsberufe</b>  | <b>25 763</b>                             | <b>8 898</b>  | <b>1 726</b>                  | <b>170</b>         | <b>18 865</b> | <b>1 451</b>  | <b>997</b>         | <b>588</b>   | <b>409</b>         | <b>53</b>                      |
| Warenkaufleute  | 4 064                                     | 236           | 69                            | 9                  | 3 828         | 267           | 81                 | 15           | 66                 | 11                             |
| Dienstleistungskaufleute und zugehörige<br>Berufe                                 | 1 288                                     | 19            | 4                             | -                  | 1 269         | 130           | 12                 | -            | 12                 | 3                              |
| Verkehrsberufe  | 4 141                                     | 3 798         | 1 062                         | 18                 | 343           | 3             | 334                | 321          | 13                 | -                              |
| Organisations-, Verwaltungs- und<br>Büroberufe                                    | 6 926                                     | 99            | 32                            | 1                  | 6 827         | 392           | 103                | 3            | 100                | 10                             |
| Ordnungs- und Sicherheitsberufe   | 452                                       | 293           | 100                           | 13                 | 159           | -             | 11                 | 11           | -                  | -                              |
| Schriftwerkschaffende, -ordnende<br>sowie Künstlerische Berufe                    | 197                                       | 48            | 17                            | 6                  | 149           | 4             | 7                  | 4            | 3                  | -                              |
| Gesundheitsdienstberufe   | 3 670                                     | 128           | 6                             | 9                  | 3 542         | 418           | 146                | 8            | 138                | 19                             |
| Sozial- und Erziehungsberufe, Geistes-<br>u. Naturwissenschaftliche Berufe a.n.g. | 2 556                                     | 86            | 17                            | 2                  | 2 470         | 220           | 63                 | 1            | 62                 | 6                              |
| Allgemeine Dienstleistungsberufe  | 2 459                                     | 2 191         | 419                           | 112                | 268           | 17            | 240                | 225          | 15                 | 4                              |
| <b>Sonstige Arbeitskräfte</b>   | <b>48</b>                                 | <b>23</b>     | <b>2</b>                      | <b>12</b>          | <b>25</b>     | <b>21</b>     | <b>3</b>           | <b>-</b>     | <b>3</b>           | <b>2</b>                       |
| <b>Ohne Angabe</b>  | <b>-</b>                                  | <b>-</b>      | <b>-</b>                      | <b>-</b>           | <b>-</b>      | <b>-</b>      | <b>-</b>           | <b>-</b>     | <b>-</b>           | <b>-</b>                       |
| <b>Insgesamt</b>  | <b>44 057</b>                             | <b>22 071</b> | <b>9 125</b>                  | <b>1 633</b>       | <b>21 986</b> | <b>1 571</b>  | <b>2 582</b>       | <b>2 097</b> | <b>485</b>         | <b>115</b>                     |

**2. Sozialversicherungspflichtig beschäftigte Arbeitnehmer insgesamt sowie ausländische Arbeitnehmer  
am 31.12.1998 nach Berufsbereichen und -abschnitten, Stellung im Beruf sowie nach Verwaltungsbezirken**

| Berufsbereiche<br><br>Berufsabschnitte  | Sozialversicherungspflichtig Beschäftigte |                    |               |                    |               |               | Darunter Ausländer<br>und zwar |              |              |                    |
|---|---|--------------------|---------------|--------------------|---------------|---------------|--------------------------------|--------------|--------------|--------------------|
|   | ins-<br>gesamt                            | davon              |               |                    |               | zu-<br>sammen | zu-<br>sammen                  | Arbeiter     | Angestellte  | Auszu-<br>bildende |
|   |   | Arbeiter           |               | Angestellte        |               |               |                                |              |              |                    |
|   |   | zu-<br>sammen      | darunter      | zu-<br>sammen      | darunter      |               |                                |              |              |                    |
|   | Fach-<br>arbeiter                         | Auszu-<br>bildende |               | Auszu-<br>bildende |               |               |                                |              |              |                    |
| <b>Kreis Heinsberg</b>  |   |                    |               |                    |               |               |                                |              |              |                    |
| <b>Berufe in der Land-, Tier-, Forst-<br/>wirtschaft und im Gartenbau</b>         | <b>1 006</b>                              | <b>959</b>         | <b>347</b>    | <b>97</b>          | <b>47</b>     | -             | <b>100</b>                     | <b>100</b>   | -            | -                  |
| <b>Bergleute, Mineralgewinner</b>   | <b>681</b>                                | <b>681</b>         | <b>543</b>    | <b>2</b>           | -             | -             | <b>175</b>                     | <b>175</b>   | -            | -                  |
| <b>Fertigungsberufe</b>   | <b>18 238</b>                             | <b>17 184</b>      | <b>8 592</b>  | <b>1 736</b>       | <b>1 054</b>  | <b>20</b>     | <b>2 386</b>                   | <b>2 337</b> | <b>48</b>    | <b>126</b>         |
| Berufe i.d. Steinbearbeitung u. Baustoff-<br>herstellung                          | 179                                       | 173                | 22            | 7                  | 6             | -             | 49                             | 47           | 2            | -                  |
| Keramik- u. Glasberufe  | 58  | 56                 | 8             | -                  | 2             | -             | 4                              | 4            | -            | -                  |
| Chemie- u. Kunststoffberufe   | 1 354                                     | 1 302              | 74            | 1                  | 52            | -             | 379                            | 373          | 6            | -                  |
| Berufe i.d. Papierherstellung, -verarbeitung<br>und im Druck                      | 352                                       | 317                | 123           | 19                 | 35            | 2             | 47                             | 43           | 4            | 1                  |
| Berufe i.d. Holzbearbeitung, Holz- und<br>Flechtwarenherstellung                  | 110                                       | 105                | 26            | -                  | 5             | 2             | 22                             | 22           | -            | -                  |
| Berufe i.d. Metallerzeugung und<br>-bearbeitung                                   | 945                                       | 928                | 475           | 32                 | 17            | -             | 93                             | 93           | -            | 4                  |
| Metall-, Maschinenbau- und verwandte<br>Berufe                                    | 4 486                                     | 4 150              | 2 979         | 685                | 336           | 6             | 384                            | 378          | 6            | 46                 |
| Elektroberufe   | 1 432                                     | 1 272              | 932           | 244                | 160           | 2             | 89                             | 81           | 8            | 19                 |
| Montierer/ -innen, und Metallberufe a.n.g.  | 474                                       | 465                | 40            | 8                  | 9             | -             | 52                             | 52           | -            | 1                  |
| Textil- und Bekleidungsberufe   | 930                                       | 885                | 324           | 26                 | 45            | -             | 174                            | 174          | -            | 12                 |
| Berufe i.d. Lederherstellung, Leder- und<br>Fellverarbeitung                      | 513                                       | 499                | 154           | 21                 | 14            | -             | 85                             | 84           | 1            | -                  |
| Ernährungsberufe  | 1 164                                     | 1 074              | 424           | 112                | 90            | 4             | 259                            | 255          | 4            | 3                  |
| Hoch- und Tiefbauberufe   | 3 023                                     | 2 893              | 1 486         | 274                | 130           | 1             | 356                            | 348          | 8            | 24                 |
| Ausbauberufe, Polsterer/ -innen   | 592                                       | 560                | 376           | 66                 | 32            | -             | 52                             | 50           | 2            | 6                  |
| Berufe i.d. Holz- u. Kunststoffverarbeitung                                       | 639                                       | 604                | 400           | 130                | 35            | 1             | 37                             | 37           | -            | 2                  |
| Maler / -innen, Lackierer/ -innen und<br>verwandte Berufe                         | 590                                       | 577                | 338           | 109                | 13            | -             | 66                             | 66           | -            | 8                  |
| Warenprüfer/ -innen, Versandfertig-<br>macher/ -innen                             | 576                                       | 540                | 103           | 1                  | 36            | -             | 104                            | 100          | 4            | -                  |
| Hilfsarbeiter/ -innen, ohne nähere<br>Tätigkeitsangabe                            | 385                                       | 384                | 6             | -                  | 1             | 1             | 71                             | 71           | -            | -                  |
| Maschinen/ -innen u. zugehörige Berufe  | 436                                       | 400                | 302           | 1                  | 36            | 1             | 62                             | 59           | 3            | -                  |
| <b>Technische Berufe</b>  | <b>2 575</b>                              | <b>124</b>         | <b>76</b>     | <b>5</b>           | <b>2 451</b>  | <b>103</b>    | <b>101</b>                     | <b>11</b>    | <b>90</b>    | <b>4</b>           |
| Ingenieure/ -innen, Chemiker/ -innen,<br>Physiker/ -innen, Mathematiker/ -innen   | 596                                       | 1                  | 1             | -                  | 595           | -             | 21                             | -            | 21           | -                  |
| Techniker/ -innen, Technische<br>Sonderfachkräfte                                 | 1 979                                     | 123                | 75            | 5                  | 1 856         | 103           | 80                             | 11           | 69           | 4                  |
| <b>Dienstleistungsberufe</b>  | <b>26 367</b>                             | <b>5 874</b>       | <b>1 727</b>  | <b>136</b>         | <b>20 493</b> | <b>1 686</b>  | <b>1 575</b>                   | <b>661</b>   | <b>924</b>   | <b>112</b>         |
| Warenkaufleute  | 4 090                                     | 184                | 60            | 12                 | 3 906         | 326           | 190                            | 14           | 176          | 42                 |
| Dienstleistungskaufleute und zugehörige<br>Berufe                                 | 1 699                                     | 37                 | 14            | 1                  | 1 662         | 163           | 31                             | 3            | 28           | 5                  |
| Verkehrsberufe  | 3 085                                     | 2 674              | 999           | 4                  | 411           | 2             | 253                            | 222          | 31           | -                  |
| Organisations-, Verwaltungs- und<br>Büroberufe                                    | 8 220                                     | 117                | 44            | 4                  | 8 103         | 526           | 237                            | 5            | 232          | 27                 |
| Ordnungs- und Sicherheitsberufe   | 708                                       | 522                | 138           | 12                 | 186           | -             | 103                            | 91           | 12           | -                  |
| Schriftwerkschaffende, -ordnende<br>sowie Künstlerische Berufe                    | 211                                       | 23                 | 11            | 3                  | 188           | 5             | 15                             | 2            | 13           | -                  |
| Gesundheitsdienstberufe   | 3 459                                     | 115                | 17            | 6                  | 3 344         | 425           | 319                            | 8            | 311          | 21                 |
| Sozial- und Erziehungsberufe, Geistes-<br>u. Naturwissenschaftliche Berufe a.n.g. | 2 641                                     | 141                | 20            | 2                  | 2 500         | 228           | 113                            | 6            | 107          | 5                  |
| Allgemeine Dienstleistungsberufe  | 2 254                                     | 2 061              | 424           | 92                 | 193           | 10            | 314                            | 300          | 14           | 12                 |
| <b>Sonstige Arbeitskräfte</b>   | <b>331</b>                                | <b>265</b>         | <b>9</b>      | <b>11</b>          | <b>66</b>     | <b>7</b>      | <b>43</b>                      | <b>41</b>    | <b>2</b>     | <b>-</b>           |
| Ohne Angabe   | -   | -                  | -             | -                  | -             | -             | -                              | -            | -            | -                  |
| <b>Insgesamt</b>  | <b>49 098</b>                             | <b>24 987</b>      | <b>11 294</b> | <b>1 987</b>       | <b>24 111</b> | <b>1 815</b>  | <b>4 379</b>                   | <b>3 315</b> | <b>1 064</b> | <b>242</b>         |

**2. Sozialversicherungspflichtig beschäftigte Arbeitnehmer insgesamt sowie ausländische Arbeitnehmer  
am 31.12.1996 nach Berufsbereichen und -abschnitten, Stellung im Beruf sowie nach Verwaltungsbezirken**

| Berufsbereiche<br><br>Berufsabschnitte  | Sozialversicherungspflichtig Beschäftigte |               |                               |                    |               |               | Darunter Ausländer |              |                    |                                |
|---|---|---------------|-------------------------------|--------------------|---------------|---------------|--------------------|--------------|--------------------|--------------------------------|
|   | ins-<br>gesamt                            | davon         |                               |                    |               | zu-<br>sammen | und zwar           |              |                    |                                |
|   |   | Arbeiter      |                               | Angestellte        |               |               | Arbeiter           | Angestellte  | Auszu-<br>bildende |                                |
|   |   | zu-<br>sammen | darunter<br>Fach-<br>arbeiter | Auszu-<br>bildende | zu-<br>sammen |               |                    |              |                    | darunter<br>Auszu-<br>bildende |
| <b>Oberbergischer Kreis</b>   |   |               |                               |                    |               |               |                    |              |                    |                                |
| Berufe in der Land-, Tier-, Forst-<br>wirtschaft und im Gartenbau                 | 750                                       | 670           | 281                           | 61                 | 80            | -             | 48                 | 45           | 1                  | 1                              |
| Bergleute, Mineralgewinner  | 27  | 26            | 11                            | -                  | 1             | -             | 2                  | 2            | -                  | -                              |
| <b>Fertigungsberufe</b>   | <b>33 312</b>                             | <b>31 358</b> | <b>13 141</b>                 | <b>2 372</b>       | <b>1 964</b>  | <b>46</b>     | <b>5 136</b>       | <b>5 086</b> | <b>50</b>          | <b>201</b>                     |
| Berufe i.d. Steinbearbeitung u. Baustoff-<br>herstellung                          | 133                                       | 128           | 49                            | 9                  | 5             | -             | 18                 | 18           | -                  | 1                              |
| Keramik- u. Glasberufe  | 274                                       | 272           | 9                             | -                  | 2             | -             | 46                 | 46           | -                  | -                              |
| Chemie- u. Kunststoffberufe   | 3 611                                     | 3 531         | 361                           | 49                 | 80            | 3             | 929                | 926          | 3                  | 7                              |
| Berufe i.d. Papierherstellung, -verarbeitung<br>und im Druck                      | 1 112                                     | 960           | 341                           | 37                 | 152           | 5             | 156                | 153          | 3                  | 3                              |
| Berufe i.d. Holzbearbeitung, Holz- und<br>Flechtwarenherstellung                  | 412                                       | 405           | 56                            | 1                  | 7             | -             | 57                 | 57           | -                  | 1                              |
| Berufe i.d. Metallherzeugung und<br>-bearbeitung                                  | 5 125                                     | 5 034         | 2 107                         | 138                | 91            | 1             | 1 183              | 1 178        | 5                  | 23                             |
| Metall-, Maschinenbau- und verwandte<br>Berufe                                    | 7 587                                     | 6 976         | 4 862                         | 1 053              | 611           | 19            | 573                | 561          | 12                 | 95                             |
| Elektroberufe   | 2 308                                     | 2 019         | 1 428                         | 326                | 289           | 4             | 119                | 114          | 5                  | 22                             |
| Montierer/ -innen, und Metallberufe a.n.g.  | 3 320                                     | 3 300         | 225                           | 12                 | 20            | -             | 782                | 782          | -                  | 4                              |
| Textil- und Bekleidungsberufe   | 435                                       | 404           | 106                           | 2                  | 31            | -             | 57                 | 53           | 4                  | -                              |
| Berufe i.d. Lederherstellung, Leder- und<br>Fellverarbeitung                      | 70  | 63            | 32                            | 8                  | 7             | -             | 5                  | 5            | -                  | -                              |
| Ernährungsberufe  | 1 565                                     | 1 392         | 538                           | 143                | 173           | 5             | 299                | 295          | 4                  | 8                              |
| Hoch- und Tiefbauberufe   | 2 689                                     | 2 529         | 1 230                         | 265                | 160           | 2             | 378                | 372          | 6                  | 17                             |
| Ausbauberufe, Polsterer/ -innen   | 478                                       | 453           | 315                           | 56                 | 25            | 2             | 48                 | 47           | 1                  | 5                              |
| Berufe i.d. Holz- u. Kunststoffverarbeitung                                       | 680                                       | 646           | 417                           | 105                | 34            | -             | 31                 | 30           | 1                  | 1                              |
| Maler / -innen, Lackierer/ -innen und<br>verwandte Berufe                         | 885                                       | 869           | 449                           | 152                | 16            | -             | 95                 | 94           | 1                  | 14                             |
| Warenprüfer/ -innen, Versandfertig-<br>macher/ -innen                             | 1 627                                     | 1 416         | 287                           | 16                 | 211           | 5             | 185                | 182          | 3                  | -                              |
| Hilfsarbeiter/ -innen, ohne nähere<br>Tätigkeitsangabe                            | 588                                       | 582           | 49                            | -                  | 6             | -             | 136                | 135          | 1                  | -                              |
| Maschinisten/ -innen u. zugehörige Berufe   | 413                                       | 379           | 280                           | -                  | 34            | -             | 39                 | 38           | 1                  | -                              |
| <b>Technische Berufe</b>  | <b>7 686</b>                              | <b>189</b>    | <b>121</b>                    | <b>15</b>          | <b>7 497</b>  | <b>144</b>    | <b>213</b>         | <b>13</b>    | <b>200</b>         | <b>8</b>                       |
| Ingenieure/ -innen, Chemiker/ -innen,<br>Physiker/ -innen, Mathematiker/ -innen   | 2 304                                     | 9             | 7                             | -                  | 2 295         | 7             | 68                 | 1            | 67                 | 1                              |
| Techniker/ -innen, Technische<br>Sonderfachkräfte                                 | 5 382                                     | 180           | 114                           | 15                 | 5 202         | 137           | 145                | 12           | 133                | 7                              |
| <b>Dienstleistungsberufe</b>  | <b>40 569</b>                             | <b>8 535</b>  | <b>2 170</b>                  | <b>399</b>         | <b>32 034</b> | <b>2 288</b>  | <b>1 729</b>       | <b>835</b>   | <b>894</b>         | <b>197</b>                     |
| Warenkaufleute  | 5 826                                     | 269           | 73                            | 8                  | 5 557         | 394           | 245                | 48           | 197                | 47                             |
| Dienstleistungskaufleute und zugehörige<br>Berufe                                 | 1 686                                     | 25            | 20                            | -                  | 1 661         | 143           | 19                 | -            | 19                 | 7                              |
| Verkehrsberufe  | 4 909                                     | 4 219         | 1 160                         | 26                 | 690           | 12            | 337                | 326          | 11                 | 1                              |
| Organisations-, Verwaltungs- und<br>Büroberufe                                    | 14 346                                    | 201           | 72                            | 7                  | 14 145        | 863           | 306                | 12           | 294                | 54                             |
| Ordnungs- und Sicherheitsberufe   | 702                                       | 402           | 152                           | 23                 | 300           | -             | 12                 | 9            | 3                  | -                              |
| Schriftwerkschaffende, -ordnende<br>sowie Künstlerische Berufe                    | 292                                       | 71            | 24                            | 11                 | 221           | 5             | 15                 | 10           | 5                  | 1                              |
| Gesundheitsdienstberufe   | 5 453                                     | 176           | 17                            | 29                 | 5 277         | 563           | 250                | 15           | 235                | 38                             |
| Sozial- und Erziehungsberufe, Geistes-<br>u. Naturwissenschaftliche Berufe a.n.g. | 3 919                                     | 190           | 26                            | 42                 | 3 729         | 289           | 114                | 11           | 103                | 7                              |
| Allgemeine Dienstleistungsberufe  | 3 436                                     | 2 982         | 626                           | 253                | 454           | 19            | 431                | 404          | 27                 | 42                             |
| <b>Sonstige Arbeitskräfte</b>   | <b>155</b>                                | <b>59</b>     | <b>10</b>                     | <b>40</b>          | <b>96</b>     | <b>79</b>     | <b>22</b>          | <b>12</b>    | <b>10</b>          | <b>14</b>                      |
| Ohne Angabe   | -   | -             | -                             | -                  | -             | -             | -                  | -            | -                  | -                              |
| <b>Insgesamt</b>  | <b>82 499</b>                             | <b>40 837</b> | <b>15 734</b>                 | <b>2 887</b>       | <b>41 662</b> | <b>2 557</b>  | <b>7 148</b>       | <b>5 993</b> | <b>1 155</b>       | <b>421</b>                     |

**2. Sozialversicherungspflichtig beschäftigte Arbeitnehmer insgesamt sowie ausländische Arbeitnehmer  
am 31.12.1998 nach Berufsbereichen und -abschnitten, Stellung im Beruf sowie nach Verwaltungsbezirken**

| Berufsbereiche<br>Berufsabschnitte  | Sozialversicherungspflichtig Beschäftigte |               |               |               |               |               | Darunter Ausländer |              |              |               |
|---|---|---------------|---------------|---------------|---------------|---------------|--------------------|--------------|--------------|---------------|
|   | Insgesamt                                 | davon         |               |               |               |               | zusammen           | und zwar     |              |               |
|   |   | zusammen      | Arbeiter      |               | Angestellte   |               |                    | Arbeiter     | Angestellte  | Auszubildende |
|   |   |               | Facharbeiter  | Auszubildende | zusammen      | Auszubildende |                    |              |              |               |
| <b>Rheinisch- Bergischer Kreis</b>  |   |               |               |               |               |               |                    |              |              |               |
| <b>Berufe in der Land-, Tier-, Forstwirtschaft und im Gartenbau</b>               | <b>829</b>                                | <b>753</b>    | <b>334</b>    | <b>107</b>    | <b>76</b>     | <b>1</b>      | <b>107</b>         | <b>106</b>   | <b>1</b>     | <b>1</b>      |
| <b>Bergleute, Mineralgewinner</b>   | <b>11</b>                                 | <b>10</b>     | <b>8</b>      | <b>-</b>      | <b>1</b>      | <b>-</b>      | <b>1</b>           | <b>1</b>     | <b>-</b>     | <b>-</b>      |
| <b>Fertigungsberufe</b>   | <b>20 242</b>                             | <b>18 961</b> | <b>8 912</b>  | <b>1 683</b>  | <b>1 281</b>  | <b>40</b>     | <b>4 287</b>       | <b>4 241</b> | <b>46</b>    | <b>251</b>    |
| Berufe i.d. Steinbearbeitung u. Baustoffherstellung                               | 150                                       | 147           | 39            | 14            | 3             | 1             | 49                 | 49           | -            | 6             |
| Keramik- u. Glasberufe  | 139                                       | 134           | 19            | 3             | 5             | -             | 95                 | 95           | -            | 1             |
| Chemie- u. Kunststoffberufe   | 910                                       | 877           | 186           | 8             | 33            | -             | 310                | 307          | 3            | 3             |
| Berufe i.d. Papierherstellung, -verarbeitung und im Druck                         | 1 659                                     | 1 575         | 514           | 72            | 84            | 4             | 542                | 539          | 3            | 22            |
| Berufe i.d. Holzbearbeitung, Holz- und Flechtwarenherstellung                     | 215                                       | 213           | 17            | -             | 2             | -             | 83                 | 82           | 1            | -             |
| Berufe i.d. Metallherzeugung und -bearbeitung                                     | 2 007                                     | 1 978         | 807           | 49            | 29            | -             | 569                | 569          | -            | 6             |
| Metall-, Maschinenbau- und verwandte Berufe                                       | 4 869                                     | 4 386         | 3 075         | 723           | 483           | 19            | 523                | 511          | 12           | 118           |
| Elektroberufe   | 1 648                                     | 1 396         | 1 015         | 237           | 252           | 6             | 174                | 163          | 11           | 44            |
| Montierer/ -innen, und Metallberufe a.n.g.  | 1 001                                     | 992           | 108           | 6             | 9             | -             | 349                | 349          | -            | 1             |
| Textil- und Bekleidungsberufe   | 324                                       | 295           | 136           | 4             | 29            | 2             | 91                 | 90           | 1            | -             |
| Berufe i.d. Lederherstellung, Leder- und Fellverarbeitung                         | 74  | 69            | 27            | 8             | 5             | -             | 11                 | 11           | -            | 2             |
| Ernährungsberufe  | 1 672                                     | 1 556         | 624           | 98            | 116           | 4             | 428                | 423          | 5            | 10            |
| Hoch- und Tiefbauberufe   | 1 888                                     | 1 823         | 917           | 157           | 65            | -             | 380                | 378          | 2            | 17            |
| Ausbauberufe, Polsterer/ -innen   | 457                                       | 433           | 241           | 72            | 24            | 4             | 72                 | 71           | 1            | 5             |
| Berufe i.d. Holz- u. Kunststoffverarbeitung                                       | 679                                       | 649           | 450           | 126           | 30            | -             | 46                 | 45           | 1            | 4             |
| Maler / -innen, Lackierer/ -innen und verwandte Berufe                            | 615                                       | 588           | 423           | 101           | 27            | -             | 45                 | 43           | 2            | 11            |
| Warenprüfer/ -innen, Versandfertig-<br>macher/ -innen                             | 1 407                                     | 1 336         | 151           | 4             | 71            | -             | 377                | 373          | 4            | 1             |
| Hilfsarbeiter/ -innen, ohne nähere<br>Tätigkeitsangabe                            | 341                                       | 339           | 23            | -             | 2             | -             | 128                | 128          | -            | -             |
| Maschinen/ -innen u. zugehörige Berufe  | 187                                       | 175           | 140           | 1             | 12            | -             | 15                 | 15           | -            | -             |
| <b>Technische Berufe</b>  | <b>4 048</b>                              | <b>143</b>    | <b>94</b>     | <b>8</b>      | <b>3 905</b>  | <b>101</b>    | <b>142</b>         | <b>16</b>    | <b>126</b>   | <b>9</b>      |
| Ingenieure/ -innen, Chemiker/ -innen,<br>Physiker/ -innen, Mathematiker/ -innen   | 1 090                                     | 10            | 6             | -             | 1 080         | 3             | 36                 | 1            | 35           | -             |
| Techniker/ -innen, Technische<br>Sonderfachkräfte                                 | 2 958                                     | 133           | 88            | 8             | 2 825         | 98            | 106                | 15           | 91           | 9             |
| <b>Dienstleistungsberufe</b>  | <b>37 582</b>                             | <b>7 891</b>  | <b>2 027</b>  | <b>265</b>    | <b>29 691</b> | <b>1 950</b>  | <b>2 548</b>       | <b>1 463</b> | <b>1 086</b> | <b>181</b>    |
| Warenkaufleute  | 5 682                                     | 263           | 103           | 10            | 5 419         | 290           | 275                | 31           | 244          | 25            |
| Dienstleistungskaufleute und zugehörige<br>Berufe                                 | 1 654                                     | 21            | 8             | -             | 1 633         | 127           | 32                 | 1            | 31           | 2             |
| Verkehrsberufe  | 3 993                                     | 3 502         | 989           | 15            | 491           | 1             | 536                | 518          | 18           | 3             |
| Organisations-, Verwaltungs- und<br>Blüroberufe                                   | 13 446                                    | 160           | 41            | 11            | 13 286        | 632           | 369                | 12           | 357          | 47            |
| Ordnungs- und Sicherheitsberufe   | 601                                       | 344           | 111           | 5             | 257           | 3             | 40                 | 30           | 10           | -             |
| Schriftwerkschaffende, -ordnende<br>sowie Künstlerische Berufe                    | 440                                       | 57            | 18            | 14            | 383           | 21            | 24                 | 11           | 13           | 2             |
| Gesundheitsdienstberufe   | 4 605                                     | 208           | 14            | 26            | 4 397         | 601           | 287                | 26           | 261          | 53            |
| Sozial- und Erziehungsberufe, Geistes-<br>u. Naturwissenschaftliche Berufe a.n.g. | 3 473                                     | 102           | 16            | 1             | 3 371         | 249           | 116                | 6            | 110          | 11            |
| Allgemeine Dienstleistungsberufe  | 3 688                                     | 3 234         | 727           | 183           | 454           | 26            | 869                | 828          | 41           | 38            |
| <b>Sonstige Arbeitskräfte</b>   | <b>85</b>                                 | <b>21</b>     | <b>1</b>      | <b>13</b>     | <b>64</b>     | <b>60</b>     | <b>13</b>          | <b>6</b>     | <b>7</b>     | <b>7</b>      |
| <b>Ohne Angabe</b>  | <b>-</b>                                  | <b>-</b>      | <b>-</b>      | <b>-</b>      | <b>-</b>      | <b>-</b>      | <b>-</b>           | <b>-</b>     | <b>-</b>     | <b>-</b>      |
| <b>Insgesamt</b>  | <b>62 797</b>                             | <b>27 779</b> | <b>11 376</b> | <b>2 076</b>  | <b>35 018</b> | <b>2 142</b>  | <b>7 098</b>       | <b>5 833</b> | <b>1 265</b> | <b>449</b>    |



**2. Sozialversicherungspflichtig beschäftigte Arbeitnehmer insgesamt sowie ausländische Arbeitnehmer  
am 31.12.1996 nach Berufsbereichen und -abschnitten, Stellung im Beruf sowie nach Verwaltungsbezirken**

| Berufsbereiche<br><br>Berufsabschnitte  | Sozialversicherungspflichtig Beschäftigte |               |                   |                    |               |               | Darunter Ausländer |              |                    |                                |
|---|---|---------------|-------------------|--------------------|---------------|---------------|--------------------|--------------|--------------------|--------------------------------|
|   | ins-<br>gesamt                            | davon         |                   |                    |               | zu-<br>sammen | und zwar           |              |                    |                                |
|   |   | Arbeiter      |                   | Angestellte        |               |               | Arbeiter           | Angestellte  | Auszu-<br>bildende |                                |
|   |   | zu-<br>sammen | Fach-<br>arbeiter | Auszu-<br>bildende | zu-<br>sammen |               |                    |              |                    | darunter<br>Auszu-<br>bildende |
| <b>Rhein-Sieg-Kreis</b>   |   |               |                   |                    |               |               |                    |              |                    |                                |
| <b>Berufe in der Land-, Tier-, Forst-<br/>wirtschaft und im Gartenbau</b>         | <b>2 057</b>                              | <b>1 885</b>  | <b>778</b>        | <b>194</b>         | <b>172</b>    | <b>1</b>      | <b>357</b>         | <b>354</b>   | <b>3</b>           | <b>7</b>                       |
| <b>Bergleute, Mineralgewinner</b>   | <b>77</b>                                 | <b>76</b>     | <b>14</b>         | <b>1</b>           | <b>2</b>      | <b>-</b>      | <b>16</b>          | <b>16</b>    | <b>-</b>           | <b>-</b>                       |
| <b>Fertigungsberufe</b>   | <b>37 256</b>                             | <b>34 745</b> | <b>16 838</b>     | <b>3 203</b>       | <b>2 511</b>  | <b>71</b>     | <b>6 063</b>       | <b>5 997</b> | <b>66</b>          | <b>333</b>                     |
| Berufe i.d. Steinbearbeitung u. Baustoff-<br>herstellung                          | 230                                       | 223           | 47                | 6                  | 7             | -             | 84                 | 84           | -                  | -                              |
| Keramik- u. Glasberufe  | 508                                       | 481           | 35                | 9                  | 27            | 3             | 178                | 178          | -                  | -                              |
| Chemie- u. Kunststoffberufe   | 3 999                                     | 3 834         | 880               | 81                 | 165           | -             | 994                | 987          | 7                  | 20                             |
| Berufe i.d. Papierherstellung, -verarbeitung<br>und im Druck                      | 784                                       | 646           | 297               | 42                 | 138           | 11            | 73                 | 71           | 2                  | 3                              |
| Berufe i.d. Holzbearbeitung, Holz- und<br>Flechtwarenherstellung                  | 126                                       | 122           | 49                | -                  | 4             | -             | 31                 | 31           | -                  | -                              |
| Berufe i.d. Metallherzeugung und<br>-bearbeitung                                  | 2 655                                     | 2 607         | 1 257             | 75                 | 48            | -             | 659                | 659          | -                  | 13                             |
| Metall-, Maschinenbau- und verwandte<br>Berufe                                    | 8 645                                     | 7 873         | 5 596             | 1 472              | 772           | 26            | 637                | 619          | 18                 | 191                            |
| Elektroberufe   | 3 264                                     | 2 922         | 2 073             | 475                | 342           | 11            | 209                | 203          | 6                  | 37                             |
| Montierer/ -innen, und Metallberufe a.n.g.  | 2 062                                     | 2 055         | 187               | 3                  | 7             | -             | 624                | 623          | 1                  | -                              |
| Textil- und Bekleidungsberufe   | 392                                       | 369           | 82                | 7                  | 23            | -             | 164                | 162          | 2                  | -                              |
| Berufe i.d. Lederherstellung, Leder- und<br>Fellverarbeitung                      | 223                                       | 207           | 55                | 10                 | 16            | -             | 48                 | 47           | 1                  | 1                              |
| Ernährungsberufe  | 3 259                                     | 2 940         | 1 170             | 201                | 319           | 12            | 641                | 630          | 11                 | 13                             |
| Hoch- und Tiefbauberufe   | 4 613                                     | 4 366         | 2 036             | 320                | 247           | 1             | 867                | 857          | 10                 | 23                             |
| Ausbauberufe, Polsterer/ -innen   | 1 111                                     | 1 052         | 782               | 106                | 59            | 1             | 139                | 139          | -                  | 11                             |
| Berufe i.d. Holz- u. Kunststoffverarbeitung                                       | 1 309                                     | 1 227         | 876               | 200                | 82            | 1             | 76                 | 75           | 1                  | 1                              |
| Maler / -innen, Lackierer/ -innen und<br>verwandte Berufe                         | 1 059                                     | 1 038         | 687               | 182                | 21            | -             | 101                | 101          | -                  | 20                             |
| Warenprüfer/ -innen, Versandfertig-<br>macher/ -innen                             | 1 251                                     | 1 071         | 169               | 6                  | 180           | 5             | 192                | 187          | 5                  | -                              |
| Hilfsarbeiter/ -innen, ohne nähere<br>Tätigkeitsangabe                            | 986                                       | 979           | 62                | 5                  | 7             | -             | 234                | 233          | 1                  | -                              |
| Maschinenisten/ -innen u. zugehörige Berufe                                       | 780                                       | 733           | 498               | 3                  | 47            | -             | 112                | 111          | 1                  | -                              |
| <b>Technische Berufe</b>  | <b>7 407</b>                              | <b>360</b>    | <b>210</b>        | <b>33</b>          | <b>7 047</b>  | <b>175</b>    | <b>265</b>         | <b>40</b>    | <b>226</b>         | <b>10</b>                      |
| Ingenieure/ -innen, Chemiker/ -innen,<br>Physiker/ -innen, Mathematiker/ -innen   | 2 314                                     | 25            | 12                | 1                  | 2 289         | 11            | 92                 | 2            | 90                 | -                              |
| Techniker/ -innen, Technische<br>Sonderfachkräfte                                 | 5 093                                     | 335           | 198               | 32                 | 4 758         | 164           | 173                | 38           | 135                | 10                             |
| <b>Dienstleistungsberufe</b>  | <b>71 980</b>                             | <b>16 082</b> | <b>4 572</b>      | <b>607</b>         | <b>55 898</b> | <b>3 520</b>  | <b>4 024</b>       | <b>2 060</b> | <b>1 964</b>       | <b>329</b>                     |
| Warenkaufleute  | 10 327                                    | 556           | 150               | 16                 | 9 771         | 527           | 471                | 69           | 402                | 54                             |
| Dienstleistungskaufleute und zugehörige<br>Berufe                                 | 3 872                                     | 87            | 27                | 3                  | 3 785         | 396           | 59                 | 1            | 58                 | 17                             |
| Verkehrsberufe  | 8 340                                     | 7 279         | 2 300             | 56                 | 1 061         | 8             | 761                | 725          | 36                 | 2                              |
| Organisations-, Verwaltungs- und<br>Büroberufe                                    | 25 957                                    | 964           | 251               | 11                 | 24 993        | 1 123         | 767                | 78           | 689                | 80                             |
| Ordnungs- und Sicherheitsberufe   | 1 448                                     | 945           | 324               | 28                 | 503           | 3             | 51                 | 46           | 5                  | -                              |
| Schriftwerkschaffende, -ordnende<br>sowie Künstlerische Berufe                    | 601                                       | 65            | 20                | 17                 | 536           | 23            | 32                 | 4            | 28                 | 1                              |
| Gesundheitsdienstberufe   | 8 311                                     | 336           | 50                | 42                 | 7 975         | 904           | 462                | 25           | 437                | 90                             |
| Sozial- und Erziehungsberufe, Geistes-<br>u. Naturwissenschaftliche Berufe a.n.g. | 6 611                                     | 146           | 35                | 8                  | 6 465         | 495           | 248                | 6            | 242                | 11                             |
| Allgemeine Dienstleistungsberufe  | 6 513                                     | 5 704         | 1 415             | 426                | 809           | 41            | 1 173              | 1 106        | 67                 | 74                             |
| <b>Sonstige Arbeitskräfte</b>   | <b>177</b>                                | <b>65</b>     | <b>11</b>         | <b>44</b>          | <b>112</b>    | <b>64</b>     | <b>18</b>          | <b>9</b>     | <b>9</b>           | <b>12</b>                      |
| <b>Ohne Angabe</b>  | <b>-</b>                                  | <b>-</b>      | <b>-</b>          | <b>-</b>           | <b>-</b>      | <b>-</b>      | <b>-</b>           | <b>-</b>     | <b>-</b>           | <b>-</b>                       |
| <b>Insgesamt</b>  | <b>118 954</b>                            | <b>53 212</b> | <b>22 423</b>     | <b>4 082</b>       | <b>65 742</b> | <b>3 831</b>  | <b>10 743</b>      | <b>8 476</b> | <b>2 267</b>       | <b>691</b>                     |

**2. Sozialversicherungspflichtig beschäftigte Arbeitnehmer insgesamt sowie ausländische Arbeitnehmer  
am 31.12.1996 nach Berufsbereichen und -abschnitten, Stellung im Beruf sowie nach Verwaltungsbezirken**

| Berufsbereiche<br><br>Berufsabschnitte  | Sozialversicherungspflichtig Beschäftigte |                |                   |                    |                |               | Darunter Ausländer |               |                    |                                |
|---|---|----------------|-------------------|--------------------|----------------|---------------|--------------------|---------------|--------------------|--------------------------------|
|   | ins-<br>gesamt                            | davon          |                   |                    |                | zu-<br>sammen | und zwar           |               |                    |                                |
|   |   | Arbeiter       |                   | Angestellte        |                |               | Arbeiter           | Angestellte   | Auszu-<br>bildende |                                |
|   |   | zu-<br>sammen  | Fach-<br>arbeiter | Auszu-<br>bildende | zu-<br>sammen  |               |                    |               |                    | darunter<br>Auszu-<br>bildende |
| <b>Regierungsbezirk Münster</b>   |   |                |                   |                    |                |               |                    |               |                    |                                |
| <b>Berufe in der Land-, Tier-, Forst-<br/>wirtschaft und im Gartenbau</b>         | <b>12 620</b>                             | <b>11 427</b>  | <b>5 314</b>      | <b>1 452</b>       | <b>1 193</b>   | <b>32</b>     | <b>949</b>         | <b>928</b>    | <b>21</b>          | <b>31</b>                      |
| <b>Bergleute, Mineralgewinner</b>   | <b>21 020</b>                             | <b>20 988</b>  | <b>19 687</b>     | <b>323</b>         | <b>32</b>      | <b>-</b>      | <b>4 063</b>       | <b>4 049</b>  | <b>4</b>           | <b>96</b>                      |
| <b>Fertigungsberufe</b>   | <b>239 654</b>                            | <b>225 087</b> | <b>129 202</b>    | <b>21 970</b>      | <b>14 567</b>  | <b>320</b>    | <b>23 996</b>      | <b>23 709</b> | <b>287</b>         | <b>1 975</b>                   |
| Berufe i.d. Steinbearbeitung u. Baustoff-<br>herstellung                          | 1 970                                     | 1 913          | 750               | 94                 | 57             | 1             | 195                | 195           | -                  | 7                              |
| Keramik- u. Glasberufe  | 1 444                                     | 1 404          | 153               | 21                 | 40             | 4             | 158                | 155           | 3                  | 4                              |
| Chemie- u. Kunststoffberufe   | 15 042                                    | 14 613         | 6 768             | 513                | 429            | 1             | 1 339              | 1 325         | 14                 | 96                             |
| Berufe i.d. Papierherstellung, -verarbeitung<br>und im Druck                      | 8 130                                     | 6 389          | 3 053             | 330                | 1 741          | 37            | 768                | 730           | 38                 | 17                             |
| Berufe i.d. Holzbearbeitung, Holz- und<br>Flechtwarenherstellung                  | 1 740                                     | 1 683          | 599               | 6                  | 57             | 1             | 189                | 186           | 3                  | -                              |
| Berufe i.d. Metallerzeugung und<br>-bearbeitung                                   | 11 696                                    | 11 466         | 6 600             | 373                | 230            | 1             | 1 673              | 1 670         | 3                  | 60                             |
| Metall-, Maschinenbau- und verwandte<br>Berufe                                    | 62 268                                    | 57 652         | 43 646            | 9 328              | 4 616          | 129           | 3 500              | 3 434         | 66                 | 903                            |
| Elektroberufe   | 20 937                                    | 18 887         | 13 584            | 3 603              | 2 050          | 67            | 817                | 800           | 17                 | 257                            |
| Montierer/ -innen, und Metallberufe a.n.g.  | 9 073                                     | 9 015          | 1 126             | 71                 | 58             | 1             | 1 853              | 1 848         | 5                  | 4                              |
| Textil- und Bekleidungsberufe   | 10 220                                    | 9 680          | 5 342             | 306                | 540            | 5             | 1 474              | 1 451         | 23                 | 53                             |
| Berufe i.d. Lederherstellung, Leder- und<br>Fellverarbeitung                      | 565                                       | 500            | 302               | 40                 | 65             | 2             | 36                 | 35            | 1                  | 1                              |
| Ernährungsberufe  | 20 868                                    | 19 519         | 6 945             | 1 268              | 1 349          | 19            | 3 986              | 3 935         | 51                 | 89                             |
| Hoch- und Tiefbauberufe   | 26 975                                    | 25 835         | 15 971            | 2 413              | 1 140          | 8             | 3 014              | 2 986         | 28                 | 245                            |
| Ausbauberufe, Polsterer/ -innen   | 5 715                                     | 5 411          | 3 587             | 567                | 304            | 18            | 537                | 531           | 6                  | 36                             |
| Berufe i.d. Holz- u. Kunststoffverarbeitung                                       | 14 095                                    | 13 457         | 10 124            | 1 916              | 638            | 9             | 493                | 490           | 3                  | 50                             |
| Maler / -innen, Lackierer/ -innen und<br>verwandte Berufe                         | 6 986                                     | 6 770          | 4 806             | 1 067              | 216            | 1             | 556                | 554           | 2                  | 144                            |
| Warenprüfer/ -innen, Versandfertig-<br>macher/ -innen                             | 10 793                                    | 10 010         | 1 887             | 44                 | 783            | 7             | 1 815              | 1 796         | 19                 | 6                              |
| Hilfsarbeiter/ -innen, ohne nähere<br>Tätigkeitsangabe                            | 5 645                                     | 5 556          | 369               | 4                  | 89             | 5             | 1 114              | 1 111         | 3                  | 2                              |
| Maschinen/ -innen u. zugehörige Berufe  | 5 492                                     | 5 327          | 3 590             | 6                  | 165            | 4             | 479                | 477           | 2                  | 1                              |
| <b>Technische Berufe</b>  | <b>49 951</b>                             | <b>2 672</b>   | <b>1 898</b>      | <b>243</b>         | <b>47 279</b>  | <b>1 616</b>  | <b>877</b>         | <b>76</b>     | <b>801</b>         | <b>45</b>                      |
| Ingenieure/ -innen, Chemiker/ -innen,<br>Physiker/ -innen, Mathematiker/ -innen   | 13 569                                    | 169            | 52                | 1                  | 13 400         | 115           | 252                | 3             | 249                | 3                              |
| Techniker/ -innen, Technische<br>Sonderfachkräfte                                 | 36 382                                    | 2 503          | 1 846             | 242                | 33 879         | 1 501         | 625                | 73            | 552                | 42                             |
| <b>Dienstleistungsberufe</b>  | <b>419 720</b>                            | <b>93 308</b>  | <b>27 024</b>     | <b>2 971</b>       | <b>326 412</b> | <b>27 692</b> | <b>16 665</b>      | <b>8 663</b>  | <b>8 002</b>       | <b>1 762</b>                   |
| Warenkaufleute  | 62 458                                    | 2 960          | 1 075             | 107                | 59 498         | 4 672         | 2 289              | 531           | 1 758              | 448                            |
| Dienstleistungskaufleute und zugehörige<br>Berufe                                 | 25 979                                    | 323            | 135               | 9                  | 25 656         | 2 409         | 253                | 20            | 233                | 46                             |
| Verkehrsberufe  | 49 046                                    | 44 140         | 15 260            | 216                | 4 906          | 84            | 3 409              | 3 304         | 105                | 21                             |
| Organisations-, Verwaltungs- und<br>Büroberufe                                    | 133 835                                   | 2 794          | 922               | 66                 | 131 041        | 8 613         | 2 104              | 131           | 1 973              | 325                            |
| Ordnungs- und Sicherheitsberufe   | 8 454                                     | 5 645          | 1 735             | 102                | 2 809          | 14            | 310                | 271           | 39                 | -                              |
| Schriftwerkschaffende, -ordnende<br>sowie Künstlerische Berufe                    | 5 233                                     | 754            | 380               | 135                | 4 479          | 286           | 322                | 43            | 279                | 13                             |
| Gesundheitsdienstberufe   | 57 251                                    | 2 226          | 220               | 341                | 55 025         | 7 034         | 2 498              | 163           | 2 335              | 508                            |
| Sozial- und Erziehungsberufe, Geistes-<br>u. Naturwissenschaftliche Berufe a.n.g. | 40 541                                    | 1 327          | 170               | 31                 | 39 214         | 4 382         | 1 230              | 92            | 1 138              | 158                            |
| Allgemeine Dienstleistungsberufe  | 36 923                                    | 33 139         | 7 127             | 1 964              | 3 784          | 198           | 4 250              | 4 108         | 142                | 243                            |
| <b>Sonstige Arbeitskräfte</b>   | <b>1 046</b>                              | <b>472</b>     | <b>108</b>        | <b>304</b>         | <b>674</b>     | <b>393</b>    | <b>73</b>          | <b>40</b>     | <b>33</b>          | <b>62</b>                      |
| <b>Ohne Angabe</b>  | <b>-</b>                                  | <b>-</b>       | <b>-</b>          | <b>-</b>           | <b>-</b>       | <b>-</b>      | <b>-</b>           | <b>-</b>      | <b>-</b>           | <b>-</b>                       |
| <b>Insgesamt</b>  | <b>744 011</b>                            | <b>353 954</b> | <b>183 233</b>    | <b>27 263</b>      | <b>390 057</b> | <b>30 063</b> | <b>46 613</b>      | <b>37 465</b> | <b>9 148</b>       | <b>3 961</b>                   |

**2. Sozialversicherungspflichtig beschäftigte Arbeitnehmer insgesamt sowie ausländische Arbeitnehmer  
am 31.12.1996 nach Berufsbereichen und -abschnitten, Stellung im Beruf sowie nach Verwaltungsbezirken**

| Berufsbereiche<br>Berufsabschnitte  | Sozialversicherungspflichtig Beschäftigte |               |                               |                                |               |               | Darunter Ausländer |              |                    |                                |
|---|---|---------------|-------------------------------|--------------------------------|---------------|---------------|--------------------|--------------|--------------------|--------------------------------|
|   | ins-<br>gesamt                            | davon         |                               |                                |               | zu-<br>sammen | und zwar           |              |                    |                                |
|   |   | Arbeiter      |                               | Angestellte                    |               |               | Arbeiter           | Angestellte  | Auszu-<br>bildende |                                |
|   |   | zu-<br>sammen | darunter<br>Fach-<br>arbeiter | darunter<br>Auszu-<br>bildende | zu-<br>sammen |               |                    |              |                    | darunter<br>Auszu-<br>bildende |
| <b>Kreisfreie Stadt Bottrop</b>   |   |               |                               |                                |               |               |                    |              |                    |                                |
| <b>Berufe in der Land-, Tier-, Forst-<br/>wirtschaft und im Gartenbau</b>                         | <b>616</b>                                | <b>543</b>    | <b>173</b>                    | <b>27</b>                      | <b>73</b>     | <b>2</b>      | <b>40</b>          | <b>38</b>    | <b>2</b>           | <b>-</b>                       |
| <b>Bergleute, Mineralgewinner</b>   | <b>2 781</b>                              | <b>2 777</b>  | <b>2 666</b>                  | <b>40</b>                      | <b>4</b>      | <b>-</b>      | <b>570</b>         | <b>570</b>   | <b>-</b>           | <b>10</b>                      |
| <b>Fertigungsberufe</b>   | <b>9 374</b>                              | <b>8 734</b>  | <b>5 408</b>                  | <b>765</b>                     | <b>640</b>    | <b>11</b>     | <b>1 174</b>       | <b>1 158</b> | <b>16</b>          | <b>119</b>                     |
| Berufe i.d. Steinbearbeitung u. Baustoff-<br>herstellung  | 51  | 51            | 29                            | -                              | -             | -             | 6                  | 6            | -                  | -                              |
| Keramik- u. Glasberufe  | 3   | 3             | 2                             | 1                              | -             | -             | -                  | -            | -                  | -                              |
| Chemie- u. Kunststoffberufe   | 400                                       | 385           | 277                           | 14                             | 15            | 1             | 34                 | 34           | -                  | 2                              |
| Berufe i.d. Papierherstellung, -verarbeitung<br>und im Druck                                      | 413                                       | 232           | 91                            | 19                             | 181           | -             | 41                 | 37           | 4                  | 3                              |
| Berufe i.d. Holzbearbeitung, Holz- und<br>Flechtwarenherstellung                                  | 3   | 3             | -                             | -                              | -             | -             | 1                  | 1            | -                  | -                              |
| Berufe i.d. Metallherzeugung und<br>-bearbeitung  | 266                                       | 256           | 191                           | 9                              | 10            | -             | 27                 | 27           | -                  | 1                              |
| Metall-, Maschinenbau- und verwandte<br>Berufe  | 2 854                                     | 2 689         | 2 206                         | 324                            | 165           | 9             | 199                | 196          | 3                  | 54                             |
| Elektroberufe   | 926                                       | 865           | 651                           | 189                            | 61            | -             | 58                 | 58           | -                  | 29                             |
| Montierer/ -innen, und Metallberufe a.n.g.  | 338                                       | 336           | 20                            | -                              | 2             | -             | 36                 | 36           | -                  | -                              |
| Textil- und Bekleidungsberufe   | 58  | 55            | 20                            | -                              | 3             | 1             | 17                 | 17           | -                  | -                              |
| Berufe i.d. Lederherstellung, Leder- und<br>Fellverarbeitung                                      | 18  | 16            | 12                            | 1                              | 2             | -             | 1                  | 1            | -                  | -                              |
| Ernährungsberufe  | 691                                       | 631           | 213                           | 42                             | 60            | -             | 168                | 164          | 4                  | 3                              |
| Hoch- und Tiefbauberufe   | 1 041                                     | 977           | 627                           | 80                             | 64            | -             | 185                | 184          | 1                  | 15                             |
| Ausbauberufe, Polsterer/ -innen   | 183                                       | 172           | 105                           | 15                             | 11            | -             | 37                 | 35           | 2                  | -                              |
| Berufe i.d. Holz- u. Kunststoffverarbeitung   | 485                                       | 452           | 319                           | 47                             | 33            | -             | 30                 | 29           | 1                  | 2                              |
| Maler / -innen, Lackierer/ -innen und<br>verwandte Berufe   | 226                                       | 222           | 175                           | 23                             | 4             | -             | 18                 | 18           | -                  | 10                             |
| Warenprüfer/ -innen, Versandfertig-<br>macher/ -innen   | 438                                       | 418           | 44                            | -                              | 20            | -             | 126                | 126          | -                  | -                              |
| Hilfsarbeiter/ -innen, ohne nähere<br>Tätigkeitsangabe  | 393                                       | 392           | 3                             | -                              | 1             | -             | 105                | 104          | 1                  | -                              |
| Maschinisten/ -innen u. zugehörige Berufe   | 587                                       | 579           | 423                           | 1                              | 8             | -             | 85                 | 85           | -                  | -                              |
| <b>Technische Berufe</b>  | <b>1 886</b>                              | <b>92</b>     | <b>76</b>                     | <b>-</b>                       | <b>1 794</b>  | <b>44</b>     | <b>56</b>          | <b>1</b>     | <b>54</b>          | <b>4</b>                       |
| Ingenieure/ -innen, Chemiker/ -innen,<br>Physiker/ -innen, Mathematiker/ -innen                   | 339                                       | 2             | 1                             | -                              | 337           | 1             | 6                  | -            | 6                  | -                              |
| Techniker/ -innen, Technische<br>Sonderfachkräfte   | 1 547                                     | 90            | 75                            | -                              | 1 457         | 43            | 49                 | 1            | 48                 | 4                              |
| <b>Dienstleistungsberufe</b>  | <b>16 179</b>                             | <b>4 251</b>  | <b>1 001</b>                  | <b>83</b>                      | <b>11 928</b> | <b>1 042</b>  | <b>778</b>         | <b>397</b>   | <b>381</b>         | <b>112</b>                     |
| Warenkaufleute  | 2 766                                     | 108           | 26                            | 8                              | 2 658         | 197           | 129                | 24           | 105                | 32                             |
| Dienstleistungskaufleute und zugehörige<br>Berufe   | 730                                       | 21            | 7                             | 1                              | 709           | 71            | 11                 | 2            | 9                  | 2                              |
| Verkehrsberufe  | 2 436                                     | 2 277         | 534                           | 8                              | 159           | 2             | 186                | 184          | 2                  | 1                              |
| Organisations-, Verwaltungs- und<br>Büroberufe  | 4 245                                     | 84            | 37                            | 1                              | 4 161         | 268           | 69                 | 5            | 64                 | 9                              |
| Ordnungs- und Sicherheitsberufe<br>Schriftwerkschaffende, -ordnende<br>sowie Künstlerische Berufe | 282                                       | 162           | 70                            | 4                              | 120           | -             | 15                 | 11           | 4                  | -                              |
| Gesundheitsdienstberufe   | 150                                       | 33            | 10                            | 7                              | 117           | 8             | 13                 | 4            | 9                  | 2                              |
| Sozial- und Erziehungsberufe, Geistes-<br>u. Naturwissenschaftliche Berufe a.n.g.                 | 2 490                                     | 70            | 10                            | 12                             | 2 420         | 354           | 146                | 5            | 141                | 46                             |
| Allgemeine Dienstleistungsberufe  | 1 537                                     | 69            | 8                             | -                              | 1 468         | 139           | 44                 | 3            | 41                 | 8                              |
| Sonstige Arbeitskräfte  | 1 543                                     | 1 427         | 299                           | 42                             | 116           | 3             | 165                | 159          | 6                  | 12                             |
| <b>Ohne Angabe</b>  | <b>54</b>                                 | <b>39</b>     | <b>9</b>                      | <b>25</b>                      | <b>15</b>     | <b>7</b>      | <b>9</b>           | <b>6</b>     | <b>4</b>           | <b>7</b>                       |
| <b>Insgesamt</b>  | <b>30 890</b>                             | <b>16 436</b> | <b>9 333</b>                  | <b>940</b>                     | <b>14 454</b> | <b>1 106</b>  | <b>2 626</b>       | <b>2 169</b> | <b>457</b>         | <b>252</b>                     |

**2. Sozialversicherungspflichtig beschäftigte Arbeitnehmer insgesamt sowie ausländische Arbeitnehmer  
am 31.12.1996 nach Berufsbereichen und -abschnitten, Stellung im Beruf sowie nach Verwaltungsbezirken**

| Berufsbereiche<br>Berufsabschnitte  | Sozialversicherungspflichtig Beschäftigte |               |                   |                    |               |               | Darunter Ausländer |              |                    |            |
|---|---|---------------|-------------------|--------------------|---------------|---------------|--------------------|--------------|--------------------|------------|
|   | Ins-<br>gesamt                            | davon         |                   |                    |               | zu-<br>sammen | und zwar           |              |                    |            |
|   |   | zu-<br>sammen | Arbeiter          |                    | Angestellte   |               | Arbeiter           | Angestellte  | Auszu-<br>bildende |            |
|   |   |               | Fach-<br>arbeiter | Auszu-<br>bildende |               |               |                    |              |                    |            |
| <b>Kreisfreie Stadt Gelsenkirchen</b>   |   |               |                   |                    |               |               |                    |              |                    |            |
| <b>Berufe in der Land-, Tier-, Forst-<br/>wirtschaft und im Gartenbau</b>         | <b>1 167</b>                              | <b>1 092</b>  | <b>377</b>        | <b>101</b>         | <b>76</b>     | <b>-</b>      | <b>130</b>         | <b>128</b>   | <b>2</b>           | <b>6</b>   |
| <b>Bergleute, Mineralgewinner</b>   | <b>4 380</b>                              | <b>4 378</b>  | <b>4 167</b>      | <b>66</b>          | <b>2</b>      | <b>-</b>      | <b>1 201</b>       | <b>1 200</b> | <b>1</b>           | <b>23</b>  |
| <b>Fertigungsberufe</b>   | <b>25 101</b>                             | <b>23 648</b> | <b>12 190</b>     | <b>2 039</b>       | <b>1 453</b>  | <b>15</b>     | <b>3 639</b>       | <b>3 611</b> | <b>28</b>          | <b>378</b> |
| Berufe i.d. Steinbearbeitung u. Baustoff-<br>herstellung                          | 172                                       | 160           | 72                | 10                 | 12            | -             | 18                 | 18           | -                  | 1          |
| Keramik- u. Glasberufe  | 735                                       | 731           | 14                | 1                  | 4             | -             | 59                 | 59           | -                  | -          |
| Chemie- u. Kunststoffberufe   | 1 519                                     | 1 488         | 1 000             | 93                 | 31            | -             | 67                 | 66           | 1                  | 12         |
| Berufe i.d. Papierherstellung, -verarbeitung<br>und im Druck                      | 737                                       | 513           | 153               | 26                 | 224           | -             | 86                 | 82           | 4                  | 4          |
| Berufe i.d. Holzbearbeitung, Holz- und<br>Flechtwarenherstellung                  | 12  | 12            | 9                 | -                  | -             | -             | 1                  | 1            | -                  | -          |
| Berufe i.d. Metallherzeugung und<br>-bearbeitung                                  | 1 902                                     | 1 874         | 626               | 33                 | 28            | 1             | 371                | 370          | 1                  | 6          |
| <b>Metall-, Maschinenbau- und verwandte<br/>Berufe</b>                            | <b>6 542</b>                              | <b>6 051</b>  | <b>4 459</b>      | <b>982</b>         | <b>491</b>    | <b>7</b>      | <b>620</b>         | <b>612</b>   | <b>8</b>           | <b>194</b> |
| Elektroberufe   | 2 462                                     | 2 243         | 1 693             | 408                | 219           | 4             | 107                | 105          | 2                  | 46         |
| Montierer/ -innen, und Metallberufe a.n.g.  | 1 754                                     | 1 749         | 98                | 11                 | 5             | -             | 630                | 630          | -                  | 2          |
| Textil- und Bekleidungsberufe   | 519                                       | 493           | 288               | 35                 | 26            | -             | 69                 | 69           | -                  | 16         |
| Berufe i.d. Lederherstellung, Leder- und<br>Fellverarbeitung                      | 54  | 46            | 34                | 4                  | 8             | -             | 3                  | 2            | 1                  | -          |
| Ernährungsberufe  | 1 825                                     | 1 726         | 611               | 102                | 99            | -             | 416                | 411          | 5                  | 22         |
| Hoch- und Tiefbauberufe   | 2 554                                     | 2 472         | 1 242             | 118                | 82            | -             | 495                | 492          | 3                  | 39         |
| Ausbauberufe, Polsterer/ -innen   | 597                                       | 567           | 398               | 58                 | 30            | 1             | 40                 | 39           | 1                  | 6          |
| Berufe i.d. Holz- u. Kunststoffverarbeitung                                       | 595                                       | 549           | 344               | 64                 | 46            | -             | 47                 | 47           | -                  | 7          |
| Maler / -innen, Lackierer/ -innen und<br>verwandte Berufe                         | 761                                       | 737           | 431               | 93                 | 24            | -             | 82                 | 82           | -                  | 22         |
| Warenprüfer/ -innen, Versandfertig-<br>macher/ -innen                             | 902                                       | 840           | 131               | 1                  | 62            | 2             | 231                | 229          | 2                  | 1          |
| Hilfsarbeiter/ -innen, ohne nähere<br>Tätigkeitsangabe                            | 508                                       | 461           | 28                | -                  | 47            | -             | 160                | 160          | -                  | -          |
| Maschinen/ -innen u. zugehörige Berufe  | 951                                       | 936           | 559               | -                  | 15            | -             | 137                | 137          | -                  | -          |
| <b>Technische Berufe</b>  | <b>6 666</b>                              | <b>507</b>    | <b>372</b>        | <b>39</b>          | <b>6 159</b>  | <b>93</b>     | <b>136</b>         | <b>27</b>    | <b>109</b>         | <b>5</b>   |
| Ingenieure/ -innen, Chemiker/ -innen,<br>Physiker/ -innen, Mathematiker/ -innen   | 1 800                                     | 5             | 1                 | -                  | 1 795         | 22            | 34                 | -            | 34                 | 2          |
| Techniker/ -innen, Technische<br>Sonderfachkräfte                                 | 4 866                                     | 502           | 371               | 39                 | 4 364         | 71            | 102                | 27           | 75                 | 3          |
| <b>Dienstleistungsberufe</b>  | <b>46 347</b>                             | <b>10 578</b> | <b>2 434</b>      | <b>239</b>         | <b>34 769</b> | <b>3 033</b>  | <b>2 704</b>       | <b>1 270</b> | <b>1 434</b>       | <b>420</b> |
| Warenkaufleute  | 6 826                                     | 505           | 134               | 10                 | 6 321         | 463           | 443                | 124          | 319                | 110        |
| Dienstleistungskaufleute und zugehörige<br>Berufe                                 | 2 025                                     | 37            | 28                | -                  | 1 988         | 195           | 31                 | 1            | 30                 | 6          |
| Verkehrsberufe  | 5 251                                     | 4 840         | 1 201             | 7                  | 411           | 7             | 558                | 551          | 7                  | 1          |
| Organisations-, Verwaltungs- und<br>Büroberufe                                    | 14 246                                    | 286           | 101               | 3                  | 13 960        | 892           | 299                | 17           | 282                | 67         |
| Ordnungs- und Sicherheitsberufe   | 1 069                                     | 767           | 242               | 5                  | 302           | -             | 34                 | 29           | 5                  | -          |
| Schriftwerkschaffende, -ordnende<br>sowie Künstlerische Berufe                    | 742                                       | 78            | 44                | 12                 | 664           | 39            | 93                 | 3            | 90                 | 2          |
| Gesundheitsdienstberufe   | 6 921                                     | 270           | 27                | 14                 | 6 651         | 1 044         | 546                | 41           | 505                | 150        |
| Sozial- und Erziehungsberufe, Geistes-<br>u. Naturwissenschaftliche Berufe a.n.g. | 4 348                                     | 177           | 7                 | 1                  | 4 171         | 368           | 202                | 22           | 180                | 20         |
| Allgemeine Dienstleistungsberufe  | 3 919                                     | 3 618         | 650               | 187                | 301           | 25            | 498                | 482          | 16                 | 64         |
| <b>Sonstige Arbeitskräfte</b>   | <b>116</b>                                | <b>34</b>     | <b>5</b>          | <b>18</b>          | <b>82</b>     | <b>53</b>     | <b>9</b>           | <b>5</b>     | <b>4</b>           | <b>6</b>   |
| Ohne Angabe   | -   | -             | -                 | -                  | -             | -             | -                  | -            | -                  | -          |
| <b>Insgesamt</b>  | <b>82 777</b>                             | <b>40 237</b> | <b>19 545</b>     | <b>2 501</b>       | <b>42 540</b> | <b>3 194</b>  | <b>7 819</b>       | <b>6 241</b> | <b>1 578</b>       | <b>838</b> |

**2. Sozialversicherungspflichtig beschäftigte Arbeitnehmer insgesamt sowie ausländische Arbeitnehmer  
am 31.12.1996 nach Berufsbereichen und -abschnitten, Stellung im Beruf sowie nach Verwaltungsbezirken**

| Berufsbereiche<br><br>Berufsabschnitte  | Sozialversicherungspflichtig Beschäftigte |               |                   |                    |               |               | Darunter Ausländer |              |                    |                                |
|---|---|---------------|-------------------|--------------------|---------------|---------------|--------------------|--------------|--------------------|--------------------------------|
|   | ins-<br>gesamt                            | davon         |                   |                    |               | zu-<br>sammen | und zwar           |              |                    |                                |
|   |   | Arbeiter      |                   | Angestellte        |               |               | Arbeiter           | Angestellte  | Auszu-<br>bildende |                                |
|   |   | zu-<br>sammen | Fach-<br>arbeiter | Auszu-<br>bildende | zu-<br>sammen |               |                    |              |                    | darunter<br>Auszu-<br>bildende |
| <b>Kreisfreie Stadt Münster</b>   |   |               |                   |                    |               |               |                    |              |                    |                                |
| Berufe in der Land-, Tier-, Forst-<br>wirtschaft und im Gartenbau                 | 1 729                                     | 1 406         | 721               | 180                | 323           | 5             | 166                | 162          | 4                  | 5                              |
| Bergleute, Mineralgewinner  | 9   | 8             | 7                 | -                  | 1             | -             | -                  | -            | -                  | -                              |
| <b>Fertigungsberufe</b>   | <b>20 929</b>                             | <b>18 974</b> | <b>10 980</b>     | <b>2 005</b>       | <b>1 955</b>  | <b>64</b>     | <b>1 824</b>       | <b>1 789</b> | <b>35</b>          | <b>159</b>                     |
| Berufe i.d. Steinbearbeitung u. Baustoff-<br>herstellung                          | 221                                       | 219           | 79                | 8                  | 2             | 1             | 25                 | 25           | -                  | 1                              |
| Keramik- u. Glasberufe  | 16  | 13            | 11                | -                  | 3             | -             | -                  | -            | -                  | -                              |
| Chemie- u. Kunststoffberufe   | 1 799                                     | 1 686         | 359               | 65                 | 113           | -             | 190                | 185          | 5                  | 6                              |
| Berufe i.d. Papierherstellung, -verarbeitung<br>und im Druck                      | 846                                       | 689           | 379               | 58                 | 157           | 10            | 28                 | 27           | 1                  | 3                              |
| Berufe i.d. Holzbearbeitung, Holz- und<br>Flechtwarenherstellung                  | 153                                       | 150           | 90                | 1                  | 3             | -             | 23                 | 23           | -                  | -                              |
| Berufe i.d. Metallerzeugung und<br>-bearbeitung                                   | 220                                       | 205           | 168               | -                  | 15            | -             | 25                 | 25           | -                  | -                              |
| Metall-, Maschinenbau- und verwandte<br>Berufe                                    | 5 412                                     | 4 832         | 3 665             | 794                | 580           | 25            | 280                | 271          | 9                  | 63                             |
| Elektroberufe   | 2 643                                     | 2 279         | 1 818             | 348                | 364           | 11            | 48                 | 47           | 1                  | 14                             |
| Montierer/ -innen, und Metallberufe a.n.g.  | 394                                       | 387           | 50                | 11                 | 7             | 1             | 66                 | 65           | 1                  | 1                              |
| Textil- und Bekleidungsberufe   | 381                                       | 334           | 144               | 52                 | 47            | 2             | 33                 | 33           | -                  | 3                              |
| Berufe i.d. Lederherstellung, Leder- und<br>Fellverarbeitung                      | 87  | 85            | 63                | 12                 | 2             | -             | 6                  | 6            | -                  | -                              |
| Ernährungsberufe  | 2 584                                     | 2 363         | 869               | 170                | 221           | 7             | 501                | 491          | 10                 | 12                             |
| Hoch- und Tiefbauberufe   | 2 184                                     | 2 032         | 1 246             | 166                | 152           | 1             | 266                | 266          | -                  | 26                             |
| Ausbauberufe, Polsterer/ -innen   | 600                                       | 572           | 378               | 72                 | 28            | 1             | 50                 | 50           | -                  | 5                              |
| Berufe i.d. Holz- u. Kunststoffverarbeitung                                       | 812                                       | 759           | 541               | 144                | 53            | 2             | 32                 | 32           | -                  | 10                             |
| Maler / -innen, Lackierer/ -innen und<br>verwandte Berufe                         | 837                                       | 779           | 618               | 95                 | 58            | -             | 46                 | 46           | -                  | 13                             |
| Warenprüfer/ -innen, Versandfertig-<br>macher/ -innen                             | 835                                       | 724           | 67                | 7                  | 111           | 3             | 118                | 113          | 5                  | 1                              |
| Hilfsarbeiter/ -innen, ohne nähere<br>Tätigkeitsangabe                            | 419                                       | 411           | 47                | 2                  | 8             | -             | 67                 | 65           | 2                  | 1                              |
| Maschinister/ -innen u. zugehörige Berufe   | 486                                       | 455           | 388               | -                  | 31            | -             | 20                 | 19           | 1                  | -                              |
| <b>Technische Berufe</b>  | <b>8 168</b>                              | <b>420</b>    | <b>290</b>        | <b>16</b>          | <b>7 748</b>  | <b>350</b>    | <b>140</b>         | <b>10</b>    | <b>130</b>         | <b>7</b>                       |
| Ingenieure/ -innen, Chemiker/ -innen,<br>Physiker/ -innen, Mathematiker/ -innen   | 2 684                                     | 23            | 2                 | 1                  | 2 661         | 73            | 45                 | -            | 45                 | 1                              |
| Techniker/ -innen, Technische<br>Sonderfachkräfte                                 | 5 484                                     | 397           | 288               | 15                 | 5 087         | 277           | 95                 | 10           | 85                 | 6                              |
| <b>Dienstleistungsberufe</b>  | <b>87 010</b>                             | <b>14 642</b> | <b>3 965</b>      | <b>568</b>         | <b>72 368</b> | <b>5 069</b>  | <b>3 189</b>       | <b>1 839</b> | <b>1 350</b>       | <b>168</b>                     |
| Warenkaufleute  | 9 820                                     | 384           | 145               | 9                  | 9 436         | 669           | 311                | 101          | 210                | 24                             |
| Dienstleistungskaufleute und zugehörige<br>Berufe                                 | 8 950                                     | 70            | 20                | 1                  | 8 880         | 625           | 68                 | 5            | 63                 | 12                             |
| Verkehrsberufe  | 6 386                                     | 5 353         | 1 870             | 44                 | 1 033         | 31            | 420                | 397          | 23                 | 4                              |
| Organisations-, Verwaltungs- und<br>Büroberufe                                    | 32 760                                    | 704           | 199               | 7                  | 32 056        | 1 487         | 400                | 22           | 378                | 36                             |
| Ordnungs- und Sicherheitsberufe   | 1 707                                     | 1 151         | 263               | 14                 | 556           | 4             | 65                 | 57           | 8                  | -                              |
| Schriftwerkschaffende, -ordnende<br>sowie Künstlerische Berufe                    | 1 608                                     | 159           | 68                | 23                 | 1 449         | 87            | 79                 | 10           | 69                 | 3                              |
| Gesundheitsdienstberufe   | 11 276                                    | 549           | 35                | 161                | 10 727        | 1 203         | 354                | 38           | 316                | 46                             |
| Sozial- und Erziehungsberufe, Geistes-<br>u. Naturwissenschaftliche Berufe a.n.g. | 7 664                                     | 147           | 35                | 10                 | 7 517         | 917           | 262                | 8            | 254                | 22                             |
| Allgemeine Dienstleistungsberufe  | 6 839                                     | 6 125         | 1 330             | 299                | 714           | 46            | 1 230              | 1 201        | 29                 | 21                             |
| <b>Sonstige Arbeitskräfte</b>   | <b>225</b>                                | <b>72</b>     | <b>18</b>         | <b>48</b>          | <b>153</b>    | <b>100</b>    | <b>16</b>          | <b>9</b>     | <b>7</b>           | <b>9</b>                       |
| Ohne Angabe   | -   | -             | -                 | -                  | -             | -             | -                  | -            | -                  | -                              |
| <b>Insgesamt</b>  | <b>118 070</b>                            | <b>35 522</b> | <b>15 981</b>     | <b>2 817</b>       | <b>82 548</b> | <b>5 588</b>  | <b>5 325</b>       | <b>3 799</b> | <b>1 526</b>       | <b>348</b>                     |

**2. Sozialversicherungspflichtig beschäftigte Arbeitnehmer insgesamt sowie ausländische Arbeitnehmer  
am 31.12.1996 nach Berufsbereichen und -abschnitten, Stellung im Beruf sowie nach Verwaltungsbezirken**

| Berufsbereiche<br>Berufsabschnitte  | Sozialversicherungspflichtig Beschäftigte |               |                   |                    |               |               | Darunter Ausländer |             |                    |                                |
|---|---|---------------|-------------------|--------------------|---------------|---------------|--------------------|-------------|--------------------|--------------------------------|
|   | ins-<br>gesamt                            | davon         |                   |                    |               | zu-<br>sammen | und zwar           |             |                    |                                |
|   |   | zu-<br>sammen | Arbeiter          |                    | Angestellte   |               | Arbeiter           | Angestellte | Auszu-<br>bildende |                                |
|   |   |               | Fach-<br>arbeiter | Auszu-<br>bildende | zu-<br>sammen |               |                    |             |                    | darunter<br>Auszu-<br>bildende |
| <b>Kreis Borken</b>   |   |               |                   |                    |               |               |                    |             |                    |                                |
| <b>Berufe in der Land-, Tier-, Forst-<br/>wirtschaft und im Gartenbau</b>         | 1 827                                     | 1 762         | 994               | 251                | 165           | 14            | 147                | 144         | 3                  | 7                              |
| <b>Bergleute, Mineralgewinner</b>   | 2   | 1             | 1                 | -                  | 1             | -             | 2                  | 1           | 1                  | -                              |
| <b>Fertigungsberufe</b>   | 44 746                                    | 42 395        | 25 714            | 4 024              | 2 351         | 49            | 4 260              | 4 176       | 85                 | 181                            |
| Berufe i.d. Steinbearbeitung u. Baustoff-<br>herstellung                          | 209                                       | 198           | 115               | 15                 | 11            | -             | 18                 | 18          | -                  | -                              |
| Keramik- u. Glasberufe  | 135                                       | 124           | 44                | 3                  | 11            | 1             | 23                 | 21          | 2                  | -                              |
| Chemie- u. Kunststoffberufe   | 1 779                                     | 1 714         | 628               | 27                 | 65            | -             | 236                | 232         | 4                  | 3                              |
| Berufe i.d. Papierherstellung, -verarbeitung<br>und im Druck                      | 1 982                                     | 1 787         | 1 164             | 66                 | 195           | 7             | 220                | 211         | 9                  | 3                              |
| Berufe i.d. Holzbearbeitung, Holz- und<br>Flechtwarenherstellung                  | 901                                       | 886           | 319               | 1                  | 15            | -             | 80                 | 79          | 1                  | -                              |
| Berufe i.d. Metallherzeugung und<br>-bearbeitung                                  | 2 317                                     | 2 264         | 1 391             | 90                 | 53            | -             | 247                | 246         | 1                  | 11                             |
| Metall-, Maschinenbau- und verwandte<br>Berufe                                    | 9 579                                     | 8 910         | 6 784             | 1 458              | 669           | 14            | 475                | 462         | 13                 | 72                             |
| Elektroberufe   | 3 623                                     | 3 330         | 1 946             | 522                | 293           | 10            | 214                | 209         | 5                  | 11                             |
| Montierer/ -innen, und Metallberufe a.n.g.  | 1 314                                     | 1 302         | 204               | 21                 | 12            | -             | 204                | 200         | 4                  | -                              |
| Textil- und Bekleidungsberufe   | 3 744                                     | 3 569         | 2 128             | 97                 | 175           | 1             | 544                | 535         | 9                  | 14                             |
| Berufe i.d. Lederherstellung, Leder- und<br>Fellverarbeitung                      | 53  | 46            | 27                | 6                  | 7             | -             | 4                  | 4           | -                  | -                              |
| Ernährungsberufe  | 2 578                                     | 2 369         | 1 103             | 223                | 209           | 6             | 457                | 443         | 14                 | 9                              |
| Hoch- und Tiefbauberufe   | 5 295                                     | 5 068         | 3 383             | 598                | 227           | 2             | 560                | 547         | 13                 | 32                             |
| Ausbauberufe, Polsterer/ -innen   | 960                                       | 911           | 699               | 102                | 49            | 2             | 81                 | 81          | -                  | 1                              |
| Berufe i.d. Holz- u. Kunststoffverarbeitung                                       | 5 006                                     | 4 836         | 3 864             | 614                | 170           | 4             | 121                | 119         | 2                  | 14                             |
| Maler / -innen, Lackierer/ -innen und<br>verwandte Berufe                         | 1 233                                     | 1 207         | 881               | 168                | 26            | 1             | 94                 | 94          | -                  | 9                              |
| Warenprüfer/ -innen, Versandfertig-<br>macher/ -innen                             | 2 597                                     | 2 459         | 579               | 12                 | 138           | 1             | 448                | 441         | 7                  | 2                              |
| Hilfsarbeiter/ -innen, ohne nähere<br>Tätigkeitsangabe                            | 950                                       | 948           | 64                | -                  | 2             | -             | 210                | 210         | -                  | -                              |
| Maschinenist/ -innen u. zugehörige Berufe   | 491                                       | 467           | 391               | 1                  | 24            | -             | 24                 | 23          | 1                  | -                              |
| <b>Technische Berufe</b>  | 5 735                                     | 343           | 215               | 22                 | 5 392         | 273           | 138                | 9           | 129                | 6                              |
| Ingenieure/ -innen, Chemiker/ -innen,<br>Physiker/ -innen, Mathematiker/ -innen   | 1 517                                     | 79            | 16                | -                  | 1 438         | 3             | 49                 | 2           | 47                 | -                              |
| Techniker/ -innen, Technische<br>Sonderfachkräfte                                 | 4 218                                     | 264           | 199               | 22                 | 3 954         | 270           | 89                 | 7           | 82                 | 6                              |
| <b>Dienstleistungsberufe</b>  | 53 929                                    | 12 337        | 4 398             | 477                | 41 592        | 4 141         | 2 245              | 1 030       | 1 215              | 151                            |
| Warenkaufleute  | 9 204                                     | 369           | 149               | 10                 | 8 835         | 794           | 383                | 79          | 304                | 44                             |
| Dienstleistungskaufleute und zugehörige<br>Berufe                                 | 3 133                                     | 32            | 19                | 2                  | 3 101         | 379           | 46                 | 4           | 42                 | 11                             |
| Verkehrsberufe  | 7 211                                     | 6 600         | 2 760             | 20                 | 611           | 9             | 573                | 551         | 22                 | 1                              |
| Organisations-, Verwaltungs- und<br>Büroberufe                                    | 16 965                                    | 356           | 116               | 12                 | 16 609        | 1 407         | 388                | 32          | 356                | 33                             |
| Ordnungs- und Sicherheitsberufe   | 791                                       | 460           | 191               | 14                 | 331           | 1             | 33                 | 31          | 2                  | -                              |
| Schriftwerkschaffende, -ordnende<br>sowie Künstlerische Berufe                    | 559                                       | 170           | 109               | 19                 | 389           | 32            | 15                 | 6           | 9                  | -                              |
| Gesundheitsdienstberufe   | 6 092                                     | 199           | 26                | 19                 | 5 893         | 782           | 323                | 9           | 314                | 31                             |
| Sozial- und Erziehungsberufe, Geistes-<br>u. Naturwissenschaftliche Berufe a.n.g. | 5 445                                     | 132           | 11                | 6                  | 5 313         | 706           | 153                | 4           | 149                | 11                             |
| Allgemeine Dienstleistungsberufe  | 4 529                                     | 4 019         | 1 017             | 375                | 510           | 31            | 331                | 314         | 17                 | 20                             |
| <b>Sonstige Arbeitskräfte</b>   | 226                                       | 143           | 21                | 116                | 83            | 63            | 3                  | 3           | -                  | 1                              |
| <b>Ohne Angabe</b>  | -   | -             | -                 | -                  | -             | -             | -                  | -           | -                  | -                              |
| <b>Insgesamt</b>  | 106 565                                   | 56 981        | 31 343            | 4 889              | 49 584        | 4 540         | 6 795              | 5 362       | 1 433              | 346                            |

**2. Sozialversicherungspflichtig beschäftigte Arbeitnehmer insgesamt sowie ausländische Arbeitnehmer  
am 31.12.1996 nach Berufsbereichen und -abschnitten, Stellung im Beruf sowie nach Verwaltungsbezirken**

| Berufsbereiche<br><br>Berufsabschnitte  | Sozialversicherungspflichtig Beschäftigte |                    |               |              |               |               | Darunter Ausländer |              |                    |            |
|---|---|--------------------|---------------|--------------|---------------|---------------|--------------------|--------------|--------------------|------------|
|   | Ins-<br>gesamt                            | davon              |               |              |               | zu-<br>sammen | und zwar           |              |                    |            |
|   |   | Arbeiter           |               | Angestellte  |               |               | Arbeiter           | Angestellte  | Auszu-<br>bildende |            |
|   |   | zu-<br>sammen      | darunter      |              | zu-<br>sammen |               |                    |              |                    | darunter   |
| Fach-<br>arbeiter   | Auszu-<br>bildende                        | Auszu-<br>bildende |               |              |               |               |                    |              |                    |            |
| <b>Kreis Coesfeld</b>   |   |                    |               |              |               |               |                    |              |                    |            |
| Berufe in der Land-, Tier-, Forst-<br>wirtschaft und im Gartenbau                 | 1 267                                     | 1 147              | 615           | 170          | 120           | 3             | 94                 | 90           | 4                  | 4          |
| Bergleute, Mineralgewinner  | 3   | 1                  | 1             | -            | 2             | -             | 1                  | -            | 1                  | -          |
| <b>Fertigungsberufe</b>   | <b>16 654</b>                             | <b>15 696</b>      | <b>9 379</b>  | <b>1 788</b> | <b>958</b>    | <b>26</b>     | <b>1 056</b>       | <b>1 044</b> | <b>12</b>          | <b>46</b>  |
| Berufe i.d. Steinbearbeitung u. Baustoff-<br>herstellung                          | 425                                       | 414                | 149           | 17           | 11            | -             | 25                 | 25           | -                  | 1          |
| Keramik- u. Glasberufe  | 44  | 38                 | 2             | 1            | 6             | -             | 14                 | 13           | 1                  | -          |
| Chemie- u. Kunststoffberufe   | 442                                       | 419                | 91            | 2            | 23            | -             | 45                 | 45           | -                  | 2          |
| Berufe i.d. Papierherstellung, -verarbeitung<br>und im Druck                      | 273                                       | 226                | 110           | 13           | 47            | 2             | 24                 | 24           | -                  | -          |
| Berufe i.d. Holzbearbeitung, Holz- und<br>Flechtwarenherstellung                  | 76  | 72                 | 28            | -            | 4             | -             | 7                  | 7            | -                  | -          |
| Berufe i.d. Metallherzeugung und<br>-bearbeitung                                  | 623                                       | 604                | 381           | 17           | 19            | -             | 94                 | 94           | -                  | 3          |
| Metall-, Maschinenbau- und verwandte<br>Berufe                                    | 4 379                                     | 4 054              | 3 012         | 739          | 325           | 12            | 129                | 126          | 3                  | 22         |
| Elektroberufe   | 1 067                                     | 944                | 703           | 203          | 123           | 5             | 20                 | 19           | 1                  | 3          |
| Montierer/ -innen, und Metallberufe a.n.g.  | 335                                       | 330                | 82            | 5            | 5             | -             | 63                 | 63           | -                  | -          |
| Textil- und Bekleidungsberufe   | 692                                       | 656                | 262           | 21           | 36            | -             | 44                 | 43           | 1                  | 2          |
| Berufe i.d. Lederherstellung, Leder- und<br>Fellverarbeitung                      | 36  | 25                 | 20            | 2            | 11            | -             | 1                  | 1            | -                  | -          |
| Ernährungsberufe  | 2 004                                     | 1 900              | 846           | 115          | 104           | 1             | 243                | 240          | 3                  | 2          |
| Hoch- und Tiefbauberufe   | 2 411                                     | 2 336              | 1 542         | 227          | 75            | -             | 155                | 153          | 2                  | 6          |
| Ausbauberufe, Polsterer/ -innen   | 472                                       | 436                | 312           | 55           | 36            | 5             | 33                 | 33           | -                  | 2          |
| Berufe i.d. Holz- u. Kunststoffverarbeitung                                       | 1 670                                     | 1 600              | 1 203         | 276          | 70            | -             | 39                 | 39           | -                  | -          |
| Maler / -innen, Lackierer/ -innen und<br>verwandte Berufe                         | 610                                       | 592                | 429           | 92           | 18            | -             | 35                 | 35           | -                  | 2          |
| Warenprüfer/ -innen, Versandfertig-<br>macher/ -innen                             | 439                                       | 404                | 68            | 3            | 35            | -             | 32                 | 31           | 1                  | 1          |
| Hilfsarbeiter/ -innen, ohne nähere<br>Tätigkeitsangabe                            | 390                                       | 388                | 30            | -            | 2             | 1             | 50                 | 50           | -                  | -          |
| Maschinen/ -innen u. zugehörige Berufe  | 266                                       | 258                | 109           | -            | 8             | -             | 3                  | 3            | -                  | -          |
| <b>Technische Berufe</b>  | <b>2 466</b>                              | <b>121</b>         | <b>85</b>     | <b>13</b>    | <b>2 345</b>  | <b>150</b>    | <b>33</b>          | <b>3</b>     | <b>30</b>          | <b>3</b>   |
| Ingenieure/ -innen, Chemiker/ -innen,<br>Physiker/ -innen, Mathematiker/ -innen   | 588                                       | 9                  | 5             | -            | 579           | -             | 14                 | -            | 14                 | -          |
| Techniker/ -innen, Technische<br>Sonderfachkräfte                                 | 1 878                                     | 112                | 80            | 13           | 1 766         | 150           | 19                 | 3            | 16                 | 3          |
| <b>Dienstleistungsberufe</b>  | <b>28 863</b>                             | <b>6 564</b>       | <b>2 232</b>  | <b>268</b>   | <b>22 299</b> | <b>1 856</b>  | <b>769</b>         | <b>444</b>   | <b>315</b>         | <b>57</b>  |
| Warenkaufleute  | 4 530                                     | 235                | 131           | 7            | 4 295         | 284           | 78                 | 18           | 60                 | 12         |
| Dienstleistungskaufleute und zugehörige<br>Berufe                                 | 1 490                                     | 17                 | 8             | -            | 1 473         | 195           | 5                  | 1            | 4                  | 1          |
| Verkehrsberufe  | 3 260                                     | 2 956              | 1 134         | 5            | 304           | -             | 184                | 172          | 12                 | -          |
| Organisations-, Verwaltungs- und<br>Büroberufe                                    | 8 865                                     | 126                | 72            | 5            | 8 739         | 589           | 98                 | 5            | 93                 | 10         |
| Ordnungs- und Sicherheitsberufe   | 833                                       | 617                | 159           | 10           | 216           | 3             | 53                 | 50           | 3                  | -          |
| Schriftwerkschaffende, -ordnende<br>sowie Künstlerische Berufe                    | 229                                       | 38                 | 21            | 6            | 191           | 17            | 10                 | 5            | 5                  | -          |
| Gesundheitsdienstberufe   | 3 606                                     | 142                | 25            | 11           | 3 464         | 407           | 96                 | 8            | 88                 | 15         |
| Sozial- und Erziehungsberufe, Geistes-<br>u. Naturwissenschaftliche Berufe a.n.g. | 3 435                                     | 107                | 33            | 1            | 3 328         | 353           | 47                 | 5            | 42                 | 6          |
| Allgemeine Dienstleistungsberufe  | 2 615                                     | 2 326              | 649           | 223          | 289           | 8             | 188                | 180          | 8                  | 13         |
| <b>Sonstige Arbeitskräfte</b>   | <b>57</b>                                 | <b>25</b>          | <b>2</b>      | <b>23</b>    | <b>32</b>     | <b>17</b>     | <b>3</b>           | <b>2</b>     | <b>1</b>           | <b>3</b>   |
| <b>Ohne Angabe</b>  | <b>-</b>                                  | <b>-</b>           | <b>-</b>      | <b>-</b>     | <b>-</b>      | <b>-</b>      | <b>-</b>           | <b>-</b>     | <b>-</b>           | <b>-</b>   |
| <b>Insgesamt</b>  | <b>49 310</b>                             | <b>23 654</b>      | <b>12 314</b> | <b>2 262</b> | <b>25 756</b> | <b>2 062</b>  | <b>1 946</b>       | <b>1 583</b> | <b>363</b>         | <b>113</b> |

**2. Sozialversicherungspflichtig beschäftigte Arbeitnehmer insgesamt sowie ausländische Arbeitnehmer  
am 31.12.1996 nach Berufsbereichen und -abschnitten, Stellung im Beruf sowie nach Verwaltungsbezirken**

| Berufsbereiche<br><br>Berufsabschnitte  | Sozialversicherungspflichtig Beschäftigte |               |                   |                    |               |               | Darunter Ausländer |              |                    |                                |
|---|---|---------------|-------------------|--------------------|---------------|---------------|--------------------|--------------|--------------------|--------------------------------|
|   | ins-<br>gesamt                            | davon         |                   |                    |               | zu-<br>sammen | und zwar           |              |                    |                                |
|   |   | Arbeiter      |                   | Angestellte        |               |               | Arbeiter           | Angestellte  | Auszu-<br>bildende |                                |
|   |   | zu-<br>sammen | Fach-<br>arbeiter | Auszu-<br>bildende | zu-<br>sammen |               |                    |              |                    | darunter<br>Auszu-<br>bildende |
| <b>Kreis Recklinghausen</b>   |   |               |                   |                    |               |               |                    |              |                    |                                |
| Berufe in der Land-, Tier-, Forst-<br>wirtschaft und im Gartenbau                 | 2 781                                     | 2 607         | 968               | 268                | 174           | 1             | 211                | 209          | 2                  | 3                              |
| Bergleute, Mineralgewinner  | 10 603                                    | 10 585        | 9 971             | 217                | 18            | -             | 1 872              | 1 871        | 1                  | 63                             |
| <b>Fertigungsberufe</b>   | <b>50 282</b>                             | <b>47 077</b> | <b>28 360</b>     | <b>4 745</b>       | <b>3 205</b>  | <b>63</b>     | <b>5 353</b>       | <b>5 294</b> | <b>59</b>          | <b>710</b>                     |
| Berufe i.d. Steinbearbeitung u. Baustoff-<br>herstellung                          | 307                                       | 295           | 95                | 14                 | 12            | -             | 39                 | 39           | -                  | 2                              |
| Keramik- u. Glasberufe  | 342                                       | 333           | 32                | 12                 | 9             | 3             | 36                 | 36           | -                  | 4                              |
| Chemie- u. Kunststoffberufe   | 5 965                                     | 5 906         | 3 644             | 269                | 59            | -             | 444                | 442          | 2                  | 67                             |
| Berufe i.d. Papierherstellung, -verarbeitung<br>und im Druck                      | 1 360                                     | 736           | 228               | 42                 | 624           | 5             | 112                | 100          | 12                 | 1                              |
| Berufe i.d. Holzbearbeitung, Holz- und<br>Flechtwarenherstellung                  | 86  | 83            | 28                | -                  | 3             | -             | 16                 | 16           | -                  | -                              |
| Berufe i.d. Metallherzeugung und<br>-bearbeitung                                  | 2 227                                     | 2 182         | 1 685             | 46                 | 45            | -             | 299                | 299          | -                  | 7                              |
| Metall-, Maschinenbau- und verwandte<br>Berufe                                    | 14 522                                    | 13 483        | 10 349            | 2 146              | 1 039         | 27            | 994                | 978          | 16                 | 308                            |
| Elektroberufe   | 4 835                                     | 4 403         | 3 308             | 863                | 432           | 12            | 235                | 231          | 4                  | 108                            |
| Montierer/ -innen, und Metallberufe a.n.g.  | 1 272                                     | 1 263         | 175               | 1                  | 9             | -             | 172                | 172          | -                  | -                              |
| Textil- und Bekleidungsberufe   | 338                                       | 306           | 114               | 17                 | 32            | -             | 45                 | 42           | 3                  | 5                              |
| Berufe i.d. Lederherstellung, Leder- und<br>Fellverarbeitung                      | 106                                       | 98            | 44                | 8                  | 8             | -             | 3                  | 3            | -                  | 1                              |
| Ernährungsberufe  | 4 754                                     | 4 458         | 1 296             | 269                | 296           | 3             | 1 127              | 1 116        | 11                 | 24                             |
| Hoch- und Tiefbauberufe   | 6 035                                     | 5 720         | 3 451             | 428                | 315           | 3             | 801                | 793          | 8                  | 90                             |
| Ausbauberufe, Polsterer/ -innen   | 1 243                                     | 1 177         | 737               | 110                | 66            | 4             | 113                | 111          | 2                  | 11                             |
| Berufe i.d. Holz- u. Kunststoffverarbeitung                                       | 1 308                                     | 1 237         | 828               | 189                | 71            | 1             | 83                 | 83           | -                  | 7                              |
| Maler / -innen, Lackierer/ -innen und<br>verwandte Berufe                         | 1 474                                     | 1 433         | 1 019             | 329                | 41            | -             | 147                | 147          | -                  | 74                             |
| Warenprüfer/ -innen, Versandfertig-<br>macher/ -innen                             | 1 595                                     | 1 499         | 299               | -                  | 96            | -             | 315                | 314          | 1                  | -                              |
| Hilfsarbeiter/ -innen, ohne nähere<br>Tätigkeitsangabe                            | 1 076                                     | 1 058         | 51                | 1                  | 18            | 4             | 271                | 271          | -                  | 1                              |
| Maschinen/ -innen u. zugehörige Berufe  | 1 437                                     | 1 407         | 977               | 1                  | 30            | 1             | 101                | 101          | -                  | -                              |
| <b>Technische Berufe</b>  | <b>11 939</b>                             | <b>704</b>    | <b>531</b>        | <b>95</b>          | <b>11 235</b> | <b>263</b>    | <b>200</b>         | <b>14</b>    | <b>186</b>         | <b>11</b>                      |
| Ingenieure/ -innen, Chemiker/ -innen,<br>Physiker/ -innen, Mathematiker/ -innen   | 2 841                                     | 20            | 8                 | -                  | 2 821         | 4             | 44                 | -            | 44                 | -                              |
| Techniker/ -innen, Technische<br>Sonderfachkräfte                                 | 9 098                                     | 684           | 523               | 95                 | 8 414         | 259           | 156                | 14           | 142                | 11                             |
| <b>Dienstleistungsberufe</b>  | <b>86 397</b>                             | <b>19 858</b> | <b>5 379</b>      | <b>615</b>         | <b>66 539</b> | <b>6 145</b>  | <b>3 863</b>       | <b>1 866</b> | <b>1 997</b>       | <b>571</b>                     |
| Warenkaufleute  | 13 740                                    | 660           | 250               | 31                 | 13 080        | 1 013         | 579                | 112          | 467                | 136                            |
| Dienstleistungskaufleute und zugehörige<br>Berufe                                 | 4 085                                     | 80            | 26                | 2                  | 4 005         | 334           | 45                 | 2            | 43                 | 4                              |
| Verkehrsberufe  | 9 719                                     | 8 745         | 3 026             | 72                 | 974           | 14            | 716                | 695          | 21                 | 10                             |
| Organisations-, Verwaltungs- und<br>Büroberufe                                    | 24 586                                    | 468           | 162               | 13                 | 24 118        | 1 739         | 407                | 25           | 382                | 97                             |
| Ordnungs- und Sicherheitsberufe   | 1 880                                     | 1 172         | 406               | 25                 | 708           | 4             | 77                 | 69           | 8                  | -                              |
| Schriftwerkschaffende, -ordnende<br>sowie Künstlerische Berufe                    | 1 040                                     | 160           | 82                | 33                 | 880           | 41            | 81                 | 8            | 73                 | 3                              |
| Gesundheitsdienstberufe   | 14 074                                    | 509           | 37                | 73                 | 13 565        | 1 866         | 694                | 41           | 653                | 165                            |
| Sozial- und Erziehungsberufe, Geistes-<br>u. Naturwissenschaftliche Berufe a.n.g. | 8 837                                     | 360           | 26                | 8                  | 8 477         | 1 089         | 337                | 21           | 316                | 80                             |
| Allgemeine Dienstleistungsberufe  | 8 436                                     | 7 704         | 1 364             | 358                | 732           | 45            | 927                | 893          | 34                 | 76                             |
| <b>Sonstige Arbeitskräfte</b>   | <b>200</b>                                | <b>75</b>     | <b>16</b>         | <b>42</b>          | <b>126</b>    | <b>97</b>     | <b>27</b>          | <b>13</b>    | <b>14</b>          | <b>21</b>                      |
| Ohne Angabe   | -   | -             | -                 | -                  | -             | -             | -                  | -            | -                  | -                              |
| <b>Insgesamt</b>  | <b>162 202</b>                            | <b>80 906</b> | <b>45 225</b>     | <b>5 982</b>       | <b>81 296</b> | <b>6 569</b>  | <b>11 526</b>      | <b>9 267</b> | <b>2 259</b>       | <b>1 379</b>                   |



**2. Sozialversicherungspflichtig beschäftigte Arbeitnehmer insgesamt sowie ausländische Arbeitnehmer  
am 31.12.1996 nach Berufsbereichen und -abschnitten, Stellung im Beruf sowie nach Verwaltungsbezirken**

| Berufsbereiche<br><br>Berufsabschnitte  | Sozialversicherungspflichtig Beschäftigte |               |                   |                    |               |               | Darunter Ausländer |              |                    |                                |
|---|---|---------------|-------------------|--------------------|---------------|---------------|--------------------|--------------|--------------------|--------------------------------|
|   | ins-<br>gesamt                            | davon         |                   |                    |               | zu-<br>sammen | und zwar           |              |                    |                                |
|   |   | Arbeiter      |                   | Angestellte        |               |               | Arbeiter           | Angestellte  | Auszu-<br>bildende |                                |
|   |   | zu-<br>sammen | Fach-<br>arbeiter | Auszu-<br>bildende | zu-<br>sammen |               |                    |              |                    | darunter<br>Auszu-<br>bildende |
| <b>Kreis Steinfurt</b>  |   |               |                   |                    |               |               |                    |              |                    |                                |
| Berufe in der Land-, Tier-, Forst-<br>wirtschaft und im Gartenbau                 | 1 768                                     | 1 606         | 780               | 248                | 153           | 7             | 61                 | 60           | 1                  | 3                              |
| Bergleute, Mineralgewinner  | 1 478                                     | 1 477         | 1 306             | 1                  | 1             | -             | 30                 | 30           | -                  | -                              |
| <b>Fertigungsberufe</b>   | <b>41 335</b>                             | <b>39 031</b> | <b>21 383</b>     | <b>4 068</b>       | <b>2 304</b>  | <b>55</b>     | <b>3 063</b>       | <b>3 032</b> | <b>31</b>          | <b>163</b>                     |
| Berufe i.d. Steinbearbeitung u. Baustoff-<br>herstellung                          | 314                                       | 306           | 101               | 21                 | 8             | -             | 18                 | 18           | -                  | 1                              |
| Keramik- u. Glasberufe  | 148                                       | 141           | 48                | 3                  | 7             | -             | 23                 | 23           | -                  | -                              |
| Chemie- u. Kunststoffberufe   | 1 800                                     | 1 737         | 468               | 19                 | 63            | -             | 180                | 179          | 1                  | 3                              |
| Berufe i.d. Papierherstellung, -verarbeitung<br>und im Druck                      | 1 917                                     | 1 781         | 693               | 91                 | 136           | 9             | 220                | 217          | 3                  | 2                              |
| Berufe i.d. Holzbearbeitung, Holz- und<br>Flechtwarenherstellung                  | 165                                       | 156           | 49                | 3                  | 9             | -             | 11                 | 11           | -                  | -                              |
| Berufe i.d. Metallherzeugung und<br>-bearbeitung                                  | 1 612                                     | 1 588         | 908               | 80                 | 24            | -             | 95                 | 95           | -                  | 9                              |
| <b>Metall-, Maschinenbau- und verwandte<br/>Berufe</b>                            | <b>10 414</b>                             | <b>9 649</b>  | <b>6 972</b>      | <b>1 738</b>       | <b>765</b>    | <b>21</b>     | <b>333</b>         | <b>325</b>   | <b>8</b>           | <b>73</b>                      |
| Elektroberufe   | 3 096                                     | 2 774         | 1 931             | 689                | 322           | 16            | 60                 | 58           | 2                  | 23                             |
| Montierer/ -innen, und Metallberufe a.n.g.  | 1 005                                     | 995           | 322               | 4                  | 10            | -             | 127                | 127          | -                  | -                              |
| Textil- und Bekleidungsberufe   | 4 025                                     | 3 824         | 2 192             | 79                 | 201           | 1             | 658                | 648          | 10                 | 13                             |
| Berufe i.d. Lederherstellung, Leder- und<br>Fellverarbeitung                      | 96  | 83            | 60                | 2                  | 13            | 2             | 3                  | 3            | -                  | -                              |
| Ernährungsberufe  | 4 047                                     | 3 843         | 1 216             | 223                | 204           | 1             | 541                | 537          | 4                  | 10                             |
| Hoch- und Tiefbauberufe   | 4 687                                     | 4 542         | 2 804             | 560                | 145           | 1             | 303                | 302          | 1                  | 18                             |
| Ausbauberufe, Polsterer/ -innen   | 908                                       | 862           | 542               | 99                 | 46            | 3             | 59                 | 58           | 1                  | 3                              |
| Berufe i.d. Holz- u. Kunststoffverarbeitung                                       | 1 931                                     | 1 820         | 1 335             | 306                | 111           | -             | 41                 | 41           | -                  | 6                              |
| Maler / -innen, Lackierer/ -innen und<br>verwandte Berufe                         | 1 023                                     | 992           | 714               | 139                | 31            | -             | 47                 | 47           | -                  | 2                              |
| Warenprüfer/ -innen, Versandfertig-<br>macher/ -innen                             | 2 315                                     | 2 146         | 483               | 11                 | 169           | 1             | 187                | 186          | 1                  | -                              |
| Hilfsarbeiter/ -innen, ohne nähere<br>Tätigkeitsangabe                            | 941                                       | 935           | 50                | 1                  | 6             | -             | 99                 | 99           | -                  | -                              |
| Maschinen/ -innen u. zugehörige Berufe  | 891                                       | 857           | 495               | -                  | 34            | -             | 58                 | 58           | -                  | -                              |
| <b>Technische Berufe</b>  | <b>7 078</b>                              | <b>290</b>    | <b>196</b>        | <b>29</b>          | <b>6 788</b>  | <b>280</b>    | <b>83</b>          | <b>5</b>     | <b>78</b>          | <b>4</b>                       |
| Ingenieure/ -innen, Chemiker/ -innen,<br>Physiker/ -innen, Mathematiker/ -innen   | 1 937                                     | 20            | 11                | -                  | 1 917         | 4             | 23                 | -            | 23                 | -                              |
| Techniker/ -innen, Technische<br>Sonderfachkräfte                                 | 5 141                                     | 270           | 185               | 29                 | 4 871         | 276           | 60                 | 5            | 55                 | 4                              |
| <b>Dienstleistungsberufe</b>  | <b>62 330</b>                             | <b>15 084</b> | <b>4 720</b>      | <b>453</b>         | <b>47 246</b> | <b>3 931</b>  | <b>1 432</b>       | <b>751</b>   | <b>681</b>         | <b>117</b>                     |
| Warenkaufleute  | 9 681                                     | 440           | 145               | 13                 | 9 241         | 732           | 184                | 34           | 150                | 31                             |
| Dienstleistungskaufleute und zugehörige<br>Berufe                                 | 3 376                                     | 39            | 15                | 3                  | 3 337         | 377           | 30                 | 1            | 29                 | 7                              |
| Verkehrsberufe  | 8 825                                     | 7 941         | 2 918             | 48                 | 884           | 9             | 331                | 320          | 11                 | -                              |
| Organisations-, Verwaltungs- und<br>Büroberufe                                    | 19 415                                    | 589           | 167               | 18                 | 18 826        | 1 435         | 227                | 11           | 216                | 35                             |
| Ordnungs- und Sicherheitsberufe   | 1 303                                     | 927           | 276               | 19                 | 376           | -             | 14                 | 13           | 1                  | -                              |
| Schriftwerkschaffende, -ordnende<br>sowie Künstlerische Berufe                    | 528                                       | 72            | 25                | 29                 | 456           | 42            | 14                 | 3            | 11                 | 3                              |
| Gesundheitsdienstberufe   | 7 930                                     | 280           | 38                | 31                 | 7 650         | 820           | 172                | 12           | 160                | 21                             |
| Sozial- und Erziehungsberufe, Geistes-<br>u. Naturwissenschaftliche Berufe a.n.g. | 5 862                                     | 157           | 19                | 3                  | 5 705         | 483           | 90                 | 2            | 88                 | 5                              |
| Allgemeine Dienstleistungsberufe  | 5 410                                     | 4 639         | 1 117             | 289                | 771           | 33            | 370                | 355          | 15                 | 15                             |
| <b>Sonstige Arbeitskräfte</b>   | <b>83</b>                                 | <b>33</b>     | <b>8</b>          | <b>18</b>          | <b>50</b>     | <b>36</b>     | <b>1</b>           | <b>-</b>     | <b>1</b>           | <b>-</b>                       |
| Ohne Angabe   | -   | -             | -                 | -                  | -             | -             | -                  | -            | -                  | -                              |
| <b>Insgesamt</b>  | <b>114 062</b>                            | <b>57 520</b> | <b>28 393</b>     | <b>4 817</b>       | <b>56 542</b> | <b>4 309</b>  | <b>4 670</b>       | <b>3 878</b> | <b>792</b>         | <b>287</b>                     |

**2. Sozialversicherungspflichtig beschäftigte Arbeitnehmer insgesamt sowie ausländische Arbeitnehmer  
am 31.12.1996 nach Berufsbereichen und -abschnitten, Stellung im Beruf sowie nach Verwaltungsbezirken**

| Berufsbereiche<br><br>Berufsabschnitte  | Sozialversicherungspflichtig Beschäftigte |               |                   |                    |               |               | Darunter Ausländer |              |                    |                                |
|---|---|---------------|-------------------|--------------------|---------------|---------------|--------------------|--------------|--------------------|--------------------------------|
|   | ins-<br>gesamt                            | davon         |                   |                    |               | zu-<br>sammen | und zwar           |              |                    |                                |
|   |   | Arbeiter      |                   | Angestellte        |               |               | Arbeiter           | Angestellte  | Auszu-<br>bildende |                                |
|   |   | zu-<br>sammen | Fach-<br>arbeiter | Auszu-<br>bildende | zu-<br>sammen |               |                    |              |                    | darunter<br>Auszu-<br>bildende |
| <b>Kreis Warendorf</b>  |   |               |                   |                    |               |               |                    |              |                    |                                |
| <b>Berufe in der Land-, Tier-, Forst-<br/>wirtschaft und im Gartenbau</b>         | <b>1 375</b>                              | <b>1 265</b>  | <b>686</b>        | <b>207</b>         | <b>110</b>    | <b>-</b>      | <b>110</b>         | <b>107</b>   | <b>3</b>           | <b>3</b>                       |
| <b>Bergleute, Mineralgewinner</b>   | <b>1 764</b>                              | <b>1 761</b>  | <b>1 668</b>      | <b>-</b>           | <b>3</b>      | <b>-</b>      | <b>377</b>         | <b>377</b>   | <b>-</b>           | <b>-</b>                       |
| <b>Fertigungsberufe</b>   | <b>31 233</b>                             | <b>29 632</b> | <b>16 788</b>     | <b>2 636</b>       | <b>1 701</b>  | <b>37</b>     | <b>3 627</b>       | <b>3 606</b> | <b>21</b>          | <b>219</b>                     |
| Berufe i.d. Steinbearbeitung u. Baustoff-<br>herstellung                          | 271                                       | 270           | 110               | 9                  | 1             | -             | 46                 | 46           | -                  | 1                              |
| Keramik- u. Glasberufe  | 21  | 21            | -                 | -                  | -             | -             | 3                  | 3            | -                  | -                              |
| Chemie- u. Kunststoffberufe   | 1 338                                     | 1 278         | 301               | 24                 | 60            | -             | 143                | 142          | 1                  | 1                              |
| Berufe i.d. Papierherstellung, -verarbeitung<br>und im Druck                      | 602                                       | 425           | 235               | 15                 | 177           | 4             | 37                 | 32           | 5                  | 1                              |
| Berufe i.d. Holzbearbeitung, Holz- und<br>Flechtwarenherstellung                  | 344                                       | 321           | 76                | 1                  | 23            | 1             | 50                 | 48           | 2                  | -                              |
| Berufe i.d. Metallherzeugung und<br>-bearbeitung                                  | 2 529                                     | 2 493         | 1 250             | 98                 | 36            | -             | 515                | 514          | 1                  | 23                             |
| Metall-, Maschinenbau- und verwandte<br>Berufe                                    | 8 566                                     | 7 984         | 6 199             | 1 147              | 582           | 14            | 470                | 464          | 6                  | 117                            |
| Elektroberufe   | 2 285                                     | 2 049         | 1 534             | 381                | 236           | 9             | 75                 | 73           | 2                  | 23                             |
| Montierer/ -innen, und Metallberufe a.n.g.  | 2 961                                     | 2 653         | 175               | 18                 | 8             | -             | 555                | 555          | -                  | 1                              |
| Textil- und Bekleidungsberufe   | 463                                       | 443           | 194               | 5                  | 20            | -             | 64                 | 64           | -                  | -                              |
| Berufe i.d. Lederherstellung, Leder- und<br>Fellverarbeitung                      | 115                                       | 101           | 42                | 5                  | 14            | -             | 15                 | 15           | -                  | -                              |
| Ernährungsberufe  | 2 385                                     | 2 229         | 791               | 124                | 156           | 1             | 533                | 533          | -                  | 7                              |
| Hoch- und Tiefbauberufe   | 2 768                                     | 2 688         | 1 676             | 236                | 80            | 1             | 249                | 249          | -                  | 19                             |
| Ausbauberufe, Polsterer/ -innen   | 752                                       | 714           | 416               | 56                 | 38            | 2             | 124                | 124          | -                  | 8                              |
| Berufe i.d. Holz- u. Kunststoffverarbeitung                                       | 2 288                                     | 2 204         | 1 690             | 276                | 84            | 2             | 100                | 100          | -                  | 4                              |
| Maler / -innen, Lackierer/ -innen und<br>verwandte Berufe                         | 822                                       | 808           | 539               | 128                | 14            | -             | 87                 | 85           | 2                  | 12                             |
| Warenprüfer/ -innen, Versandfertig-<br>macher/ -innen                             | 1 672                                     | 1 520         | 216               | 10                 | 152           | -             | 358                | 356          | 2                  | 1                              |
| Hilfsarbeiter/ -innen, ohne nähere<br>Tätigkeitsangabe                            | 968                                       | 963           | 96                | -                  | 5             | -             | 152                | 152          | -                  | -                              |
| Maschinenisten/ -innen u. zugehörige Berufe                                       | 383                                       | 368           | 248               | 3                  | 15            | 3             | 51                 | 51           | -                  | 1                              |
| <b>Technische Berufe</b>  | <b>6 013</b>                              | <b>196</b>    | <b>133</b>        | <b>29</b>          | <b>6 818</b>  | <b>163</b>    | <b>92</b>          | <b>7</b>     | <b>85</b>          | <b>6</b>                       |
| Ingenieure/ -innen, Chemiker/ -innen,<br>Physiker/ -innen, Mathematiker/ -innen   | 1 863                                     | 11            | 8                 | -                  | 1 852         | 8             | 37                 | 1            | 36                 | -                              |
| Techniker/ -innen, Technische<br>Sonderfachkräfte                                 | 4 150                                     | 184           | 125               | 29                 | 3 966         | 155           | 55                 | 6            | 49                 | 5                              |
| <b>Dienstleistungsberufe</b>  | <b>39 665</b>                             | <b>9 994</b>  | <b>2 896</b>      | <b>268</b>         | <b>29 671</b> | <b>2 475</b>  | <b>1 696</b>       | <b>1 066</b> | <b>629</b>         | <b>166</b>                     |
| Warenkaufleute  | 5 891                                     | 259           | 95                | 19                 | 5 632         | 520           | 182                | 39           | 143                | 59                             |
| Dienstleistungskaufleute und zugehörige<br>Berufe                                 | 2 190                                     | 27            | 12                | -                  | 2 163         | 233           | 17                 | 4            | 13                 | 3                              |
| Verkehrsberufe  | 5 958                                     | 5 428         | 1 817             | 12                 | 530           | 12            | 441                | 434          | 7                  | 4                              |
| Organisations-, Verwaltungs- und<br>Büroberufe                                    | 12 753                                    | 181           | 68                | 7                  | 12 572        | 796           | 216                | 14           | 202                | 38                             |
| Ordnungs- und Sicherheitsberufe   | 589                                       | 389           | 128               | 11                 | 200           | 2             | 19                 | 11           | 8                  | -                              |
| Schriftwerkschaffende, -ordnende<br>sowie Künstlerische Berufe                    | 377                                       | 44            | 21                | 6                  | 333           | 20            | 17                 | 4            | 13                 | -                              |
| Gesundheitsdienstberufe   | 4 862                                     | 207           | 22                | 20                 | 4 655         | 558           | 167                | 9            | 158                | 34                             |
| Sozial- und Erziehungsberufe, Geistes-<br>u. Naturwissenschaftliche Berufe a.n.g. | 3 413                                     | 178           | 31                | 2                  | 3 235         | 327           | 95                 | 27           | 68                 | 6                              |
| Allgemeine Dienstleistungsberufe  | 3 632                                     | 3 281         | 701               | 191                | 351           | 7             | 541                | 524          | 17                 | 22                             |
| <b>Sonstige Arbeitskräfte</b>   | <b>85</b>                                 | <b>51</b>     | <b>29</b>         | <b>15</b>          | <b>34</b>     | <b>20</b>     | <b>6</b>           | <b>3</b>     | <b>2</b>           | <b>6</b>                       |
| <b>Ohne Angabe</b>  | <b>-</b>                                  | <b>-</b>      | <b>-</b>          | <b>-</b>           | <b>-</b>      | <b>-</b>      | <b>-</b>           | <b>-</b>     | <b>-</b>           | <b>-</b>                       |
| <b>Insgesamt</b>  | <b>80 136</b>                             | <b>42 798</b> | <b>21 099</b>     | <b>3 055</b>       | <b>37 337</b> | <b>2 695</b>  | <b>5 906</b>       | <b>5 166</b> | <b>740</b>         | <b>398</b>                     |

**2. Sozialversicherungspflichtig beschäftigte Arbeitnehmer insgesamt sowie ausländische Arbeitnehmer  
am 31.12.1996 nach Berufsbereichen und -abschnitten, Stellung im Beruf sowie nach Verwaltungsbezirken**

| Berufsbereiche<br><br>Berufsabschnitte  | Sozialversicherungspflichtig Beschäftigte |                |                   |                    |                |               | Darunter Ausländer<br>und zwar |               |                    |                                |
|---|---|----------------|-------------------|--------------------|----------------|---------------|--------------------------------|---------------|--------------------|--------------------------------|
|   | ins-<br>gesamt                            | davon          |                   |                    |                | zu-<br>sammen | und zwar                       |               |                    |                                |
|   |   | Arbeiter       |                   | Angestellte        |                |               | Arbeiter                       | Angestellte   | Auszu-<br>bildende |                                |
|   |   | zu-<br>sammen  | Fach-<br>arbeiter | Auszu-<br>bildende | zu-<br>sammen  |               |                                |               |                    | darunter<br>Auszu-<br>bildende |
| <b>Regierungsbezirk Detmold</b>   |   |                |                   |                    |                |               |                                |               |                    |                                |
| <b>Berufe in der Land-, Tier-, Forst-<br/>wirtschaft und im Gartenbau</b>                         | <b>7 921</b>                              | <b>7 235</b>   | <b>3 665</b>      | <b>839</b>         | <b>686</b>     | <b>11</b>     | <b>545</b>                     | <b>534</b>    | <b>11</b>          | <b>17</b>                      |
| <b>Bergleute, Mineralgewinner</b>   | <b>179</b>                                | <b>173</b>     | <b>71</b>         | <b>1</b>           | <b>6</b>       | <b>-</b>      | <b>19</b>                      | <b>19</b>     | <b>-</b>           | <b>-</b>                       |
| <b>Fertigungsberufe</b>   | <b>252 922</b>                            | <b>239 873</b> | <b>117 403</b>    | <b>18 530</b>      | <b>13 049</b>  | <b>186</b>    | <b>29 433</b>                  | <b>29 191</b> | <b>242</b>         | <b>1 585</b>                   |
| Berufe i.d. Steinbearbeitung u. Baustoff-<br>herstellung  | 1 255                                     | 1 225          | 440               | 47                 | 30             | 1             | 159                            | 158           | 1                  | 1                              |
| Keramik- u. Glasberufe  | 1 074                                     | 1 023          | 242               | 7                  | 51             | 3             | 229                            | 226           | 3                  | -                              |
| Chemie- u. Kunststoffberufe   | 14 205                                    | 13 773         | 2 434             | 177                | 432            | 6             | 2 754                          | 2 732         | 22                 | 26                             |
| Berufe i.d. Papierherstellung, -verarbeitung<br>und im Druck                                      | 12 278                                    | 11 099         | 4 684             | 450                | 1 179          | 19            | 1 561                          | 1 546         | 15                 | 39                             |
| Berufe i.d. Holzbearbeitung, Holz- und<br>Flechtwarenherstellung                                  | 8 424                                     | 8 360          | 2 850             | 78                 | 64             | -             | 1 441                          | 1 438         | 3                  | 14                             |
| Berufe i.d. Metallherzeugung und<br>-bearbeitung  | 15 845                                    | 15 572         | 7 573             | 394                | 273            | 1             | 2 965                          | 2 959         | 6                  | 56                             |
| Metall-, Maschinenbau- und verwandte<br>Berufe  | 53 862                                    | 50 088         | 36 973            | 7 795              | 3 774          | 62            | 2 896                          | 2 842         | 54                 | 811                            |
| Elektroberufe   | 16 395                                    | 14 526         | 10 616            | 2 534              | 1 869          | 33            | 491                            | 479           | 12                 | 134                            |
| Montierer/ -innen, und Metallberufe a.n.g.  | 18 339                                    | 18 171         | 2 026             | 31                 | 168            | -             | 3 228                          | 3 224         | 4                  | 4                              |
| Textil- und Bekleidungsberufe   | 6 943                                     | 6 569          | 3 386             | 272                | 374            | 4             | 723                            | 717           | 6                  | 56                             |
| Berufe i.d. Lederherstellung, Leder- und<br>Fellverarbeitung                                      | 1 242                                     | 1 178          | 473               | 71                 | 64             | 3             | 243                            | 240           | 3                  | 3                              |
| Ernährungsberufe  | 21 321                                    | 20 147         | 6 589             | 1 101              | 1 174          | 25            | 4 511                          | 4 465         | 46                 | 59                             |
| Hoch- und Tiefbauberufe   | 22 431                                    | 21 740         | 12 843            | 2 107              | 691            | 3             | 2 167                          | 2 159         | 8                  | 183                            |
| Ausbauberufe, Polsterer/ -innen   | 6 108                                     | 5 757          | 4 022             | 511                | 351            | 9             | 467                            | 463           | 4                  | 38                             |
| Berufe i.d. Holz- u. Kunststoffverarbeitung   | 17 091                                    | 16 420         | 11 842            | 1 866              | 671            | 6             | 842                            | 838           | 4                  | 51                             |
| Maler / -innen, Lackierer/ -innen und<br>verwandte Berufe   | 7 008                                     | 6 763          | 4 551             | 1 035              | 245            | 5             | 550                            | 547           | 3                  | 103                            |
| Warenprüfer/ -innen, Versandfertig-<br>macher/ -innen   | 13 774                                    | 12 415         | 2 175             | 35                 | 1 359          | 6             | 1 830                          | 1 790         | 40                 | 6                              |
| Hilfsarbeiter/ -innen, ohne nähere<br>Tätigkeitsangabe  | 12 210                                    | 12 163         | 1 589             | 15                 | 47             | -             | 2 151                          | 2 148         | 3                  | 1                              |
| Maschinenisten/ -innen u. zugehörige Berufe   | 3 117                                     | 2 884          | 2 095             | 4                  | 233            | -             | 225                            | 220           | 5                  | -                              |
| <b>Technische Berufe</b>  | <b>41 953</b>                             | <b>2 090</b>   | <b>1 521</b>      | <b>136</b>         | <b>39 863</b>  | <b>942</b>    | <b>710</b>                     | <b>79</b>     | <b>631</b>         | <b>44</b>                      |
| Ingenieure/ -innen, Chemiker/ -innen,<br>Physiker/ -innen, Mathematiker/ -innen                   | 11 879                                    | 107            | 63                | 5                  | 11 772         | 31            | 194                            | 6             | 188                | -                              |
| Techniker/ -innen, Technische<br>Sonderfachkräfte   | 30 074                                    | 1 983          | 1 458             | 130                | 28 091         | 911           | 516                            | 73            | 443                | 44                             |
| <b>Dienstleistungsberufe</b>  | <b>385 749</b>                            | <b>92 999</b>  | <b>25 124</b>     | <b>2 555</b>       | <b>292 750</b> | <b>21 160</b> | <b>16 152</b>                  | <b>9 354</b>  | <b>6 798</b>       | <b>1 356</b>                   |
| Warenkaufleute  | 54 643                                    | 3 750          | 1 385             | 131                | 50 893         | 3 623         | 1 651                          | 354           | 1 297              | 297                            |
| Dienstleistungskaufleute und zugehörige<br>Berufe   | 22 100                                    | 347            | 113               | 9                  | 21 753         | 2 188         | 251                            | 22            | 229                | 60                             |
| Verkehrsberufe  | 50 701                                    | 45 462         | 14 182            | 135                | 5 239          | 29            | 4 149                          | 3 968         | 181                | 12                             |
| Organisations-, Verwaltungs- und<br>Büroberufe  | 129 772                                   | 2 291          | 808               | 55                 | 127 481        | 7 252         | 2 439                          | 131           | 2 308              | 329                            |
| Ordnungs- und Sicherheitsberufe<br>Schriftwerkschaffende, -ordnende<br>sowie Künstlerische Berufe | 7 018                                     | 4 788          | 1 327             | 41                 | 2 230          | 24            | 463                            | 406           | 57                 | 2                              |
| Gesundheitsdienstberufe   | 4 755                                     | 618            | 320               | 96                 | 4 137          | 210           | 313                            | 40            | 273                | 7                              |
| Sozial- und Erziehungsberufe, Geistes-<br>u. Naturwissenschaftliche Berufe a.n.g.                 | 46 860                                    | 2 049          | 254               | 212                | 44 811         | 5 143         | 1 667                          | 117           | 1 550              | 303                            |
| Allgemeine Dienstleistungsberufe  | 34 369                                    | 1 243          | 190               | 36                 | 33 126         | 2 566         | 799                            | 40            | 759                | 76                             |
| <b>Sonstige Arbeitskräfte</b>   | <b>1 595</b>                              | <b>771</b>     | <b>109</b>        | <b>519</b>         | <b>824</b>     | <b>637</b>    | <b>93</b>                      | <b>46</b>     | <b>47</b>          | <b>60</b>                      |
| <b>Ohne Angabe</b>  | <b>-</b>                                  | <b>-</b>       | <b>-</b>          | <b>-</b>           | <b>-</b>       | <b>-</b>      | <b>-</b>                       | <b>-</b>      | <b>-</b>           | <b>-</b>                       |
| <b>Insgesamt</b>  | <b>690 319</b>                            | <b>343 141</b> | <b>147 893</b>    | <b>22 579</b>      | <b>347 178</b> | <b>22 936</b> | <b>46 952</b>                  | <b>39 223</b> | <b>7 729</b>       | <b>3 062</b>                   |

**2. Sozialversicherungspflichtig beschäftigte Arbeitnehmer insgesamt sowie ausländische Arbeitnehmer  
am 31.12.1996 nach Berufsbereichen und -abschnitten, Stellung im Beruf sowie nach Verwaltungsbezirken**

| Berufsbereiche<br>-----<br>Berufsabschnitte                                       | Sozialversicherungspflichtig Beschäftigte |                    |          |                    |          |               | Darunter Ausländer<br>und zwar |          |             |                    |
|---|---|--------------------|----------|--------------------|----------|---------------|--------------------------------|----------|-------------|--------------------|
|   | Ins-<br>gesamt                            | davon              |          |                    |          | zu-<br>sammen | zu-<br>sammen                  | Arbeiter | Angestellte | Auszu-<br>bildende |
|   |   | Arbeiter           |          | Angestellte        |          |               |                                |          |             |                    |
|   |   | zu-<br>sammen      | darunter | zu-<br>sammen      | darunter |               |                                |          |             |                    |
|   | Fach-<br>arbeiter                         | Auszu-<br>bildende |          | Auszu-<br>bildende |          |               |                                |          |             |                    |
| <b>Kreisfreie Stadt Bielefeld</b>   |   |                    |          |                    |          |               |                                |          |             |                    |
| <b>Berufe in der Land-, Tier-, Forst-<br/>wirtschaft und im Gartenbau</b>         | 1 188                                     | 1 068              | 478      | 109                | 120      | 5             | 119                            | 115      | 4           | 3                  |
| <b>Bergleute, Mineralgewinner</b>   | 7   | 7                  | 2        | -                  | -        | -             | -                              | -        | -           | -                  |
| <b>Fertigungsberufe</b>   | 35 815                                    | 33 433             | 17 023   | 2 801              | 2 382    | 30            | 5 985                          | 5 919    | 66          | 494                |
| Berufe i.d. Steinbearbeitung u. Baustoff-<br>herstellung                          | 55  | 51                 | 28       | 3                  | 4        | 1             | 13                             | 13       | -           | -                  |
| Keramik- u. Glasberufe  | 83  | 72                 | 17       | -                  | 11       | -             | 15                             | 15       | -           | -                  |
| Chemie- u. Kunststoffberufe   | 1 457                                     | 1 397              | 196      | 11                 | 60       | -             | 387                            | 383      | 4           | 3                  |
| Berufe i.d. Papierherstellung, -verarbeitung<br>und im Druck                      | 3 286                                     | 2 950              | 1 267    | 110                | 336      | 7             | 420                            | 417      | 3           | 16                 |
| Berufe i.d. Holzbearbeitung, Holz- und<br>Flechtwarenherstellung                  | 70  | 70                 | 17       | 2                  | -        | -             | 10                             | 10       | -           | -                  |
| Berufe i.d. Metallherzeugung und<br>-bearbeitung                                  | 3 044                                     | 2 984              | 1 626    | 86                 | 60       | -             | 884                            | 882      | 2           | 26                 |
| Metall-, Maschinenbau- und verwandte<br>Berufe                                    | 8 725                                     | 8 022              | 6 142    | 1 290              | 703      | 13            | 815                            | 801      | 14          | 273                |
| Elektroberufe   | 2 885                                     | 2 541              | 1 926    | 440                | 344      | 2             | 107                            | 103      | 4           | 31                 |
| Montierer/ -innen, und Metallberufe a.n.g.  | 2 434                                     | 2 413              | 319      | -                  | 21       | -             | 606                            | 606      | -           | -                  |
| Textil- und Bekleidungsberufe   | 1 770                                     | 1 625              | 792      | 99                 | 145      | 1             | 269                            | 265      | 4           | 28                 |
| Berufe i.d. Lederherstellung, Leder- und<br>Fellverarbeitung                      | 460                                       | 446                | 139      | 9                  | 14       | -             | 152                            | 151      | 1           | 2                  |
| Ernährungsberufe  | 2 549                                     | 2 355              | 715      | 159                | 194      | 1             | 726                            | 710      | 16          | 14                 |
| Hoch- und Tiefbauberufe   | 2 309                                     | 2 188              | 1 411    | 233                | 121      | -             | 448                            | 445      | 3           | 44                 |
| Ausbauberufe, Polsterer/ -innen   | 751                                       | 707                | 505      | 46                 | 44       | -             | 96                             | 96       | -           | 5                  |
| Berufe i.d. Holz- u. Kunststoffverarbeitung                                       | 933                                       | 873                | 589      | 137                | 60       | 2             | 77                             | 76       | 1           | 13                 |
| Maler / -innen, Lackierer/ -innen und<br>verwandte Berufe                         | 1 016                                     | 996                | 737      | 164                | 20       | -             | 135                            | 134      | 1           | 35                 |
| Warenprüfer/ -innen, Versandfertig-<br>macher/ -innen                             | 2 501                                     | 2 291              | 298      | 12                 | 210      | 3             | 466                            | 455      | 11          | 4                  |
| Hilfsarbeiter/ -innen, ohne nähere<br>Tätigkeitsangabe                            | 1 121                                     | 1 117              | 40       | -                  | 4        | -             | 322                            | 322      | -           | -                  |
| Maschinen/ -innen u. zugehörige Berufe  | 366                                       | 335                | 259      | -                  | 31       | -             | 37                             | 35       | 2           | -                  |
| <b>Technische Berufe</b>  | 8 222                                     | 446                | 342      | 15                 | 7 776    | 139           | 163                            | 24       | 139         | 14                 |
| Ingenieure/ -innen, Chemiker/ -innen,<br>Physiker/ -innen, Mathematiker/ -innen   | 2 396                                     | 16                 | 7        | 3                  | 2 380    | 3             | 45                             | -        | 45          | -                  |
| Techniker/ -innen, Technische<br>Sonderfachkräfte                                 | 5 826                                     | 430                | 335      | 12                 | 5 396    | 136           | 118                            | 24       | 94          | 14                 |
| <b>Dienstleistungsberufe</b>  | 82 307                                    | 17 925             | 3 343    | 457                | 64 382   | 4 263         | 4 999                          | 2 929    | 2 070       | 424                |
| Warenkaufleute  | 11 135                                    | 757                | 249      | 25                 | 10 378   | 649           | 513                            | 117      | 396         | 83                 |
| Dienstleistungskaufleute und zugehörige<br>Berufe                                 | 5 833                                     | 102                | 12       | 2                  | 5 731    | 574           | 82                             | 6        | 76          | 26                 |
| Verkehrsberufe  | 9 813                                     | 8 629              | 1 632    | 3                  | 1 184    | 15            | 1 145                          | 1 103    | 42          | 1                  |
| Organisations-, Verwaltungs- und<br>Büroberufe                                    | 27 663                                    | 430                | 131      | 13                 | 27 233   | 1 318         | 698                            | 48       | 650         | 89                 |
| Ordnungs- und Sicherheitsberufe   | 1 605                                     | 1 125              | 200      | 3                  | 480      | 3             | 117                            | 105      | 12          | 1                  |
| Schriftwerkschaffende, -ordnende<br>sowie Künstlerische Berufe                    | 1 585                                     | 129                | 57       | 18                 | 1 456    | 72            | 100                            | 7        | 93          | 2                  |
| Gesundheitsdienstberufe   | 10 164                                    | 513                | 58       | 67                 | 9 651    | 1 077         | 507                            | 40       | 467         | 121                |
| Sozial- und Erziehungsberufe, Geistes-<br>u. Naturwissenschaftliche Berufe a.n.g. | 7 722                                     | 181                | 21       | 8                  | 7 541    | 537           | 289                            | 7        | 282         | 29                 |
| Allgemeine Dienstleistungsberufe  | 6 787                                     | 6 059              | 983      | 318                | 728      | 38            | 1 548                          | 1 496    | 52          | 72                 |
| <b>Sonstige Arbeitskräfte</b>   | 283                                       | 128                | 15       | 109                | 155      | 126           | 18                             | 10       | 8           | 16                 |
| <b>Ohne Angabe</b>  | -   | -                  | -        | -                  | -        | -             | -                              | -        | -           | -                  |
| <b>Insgesamt</b>  | 127 822                                   | 53 007             | 21 203   | 3 491              | 74 815   | 4 583         | 11 284                         | 8 997    | 2 287       | 951                |

**2. Sozialversicherungspflichtig beschäftigte Arbeitnehmer insgesamt sowie ausländische Arbeitnehmer  
am 31.12.1996 nach Berufsbereichen und -abschnitten, Stellung im Beruf sowie nach Verwaltungsbezirken**

| Berufsbereiche<br><br>Berufsabschnitte  | Sozialversicherungspflichtig Beschäftigte |               |                   |                    |               |               | Darunter Ausländer<br>und zwar |               |                    |                                |
|---|---|---------------|-------------------|--------------------|---------------|---------------|--------------------------------|---------------|--------------------|--------------------------------|
|   | ins-<br>gesamt                            | davon         |                   |                    |               | zu-<br>sammen | und zwar                       |               |                    |                                |
|   |   | Arbeiter      |                   | Angestellte        |               |               | Arbeiter                       | Angestellte   | Auszu-<br>bildende |                                |
|   |   | zu-<br>sammen | Fach-<br>arbeiter | Auszu-<br>bildende | zu-<br>sammen |               |                                |               |                    | darunter<br>Auszu-<br>bildende |
| <b>Kreis Gütersloh</b>  |   |               |                   |                    |               |               |                                |               |                    |                                |
| <b>Berufe in der Land-, Tier-, Forst-<br/>wirtschaft und im Gartenbau</b>         | <b>1 514</b>                              | <b>1 387</b>  | <b>752</b>        | <b>190</b>         | <b>127</b>    | <b>1</b>      | <b>111</b>                     | <b>109</b>    | <b>2</b>           | <b>3</b>                       |
| <b>Bergleute, Mineralgewinner</b>   | <b>27</b>                                 | <b>26</b>     | <b>2</b>          | <b>1</b>           | <b>1</b>      | <b>-</b>      | <b>6</b>                       | <b>6</b>      | <b>-</b>           | <b>-</b>                       |
| <b>Fertigungsberufe</b>   | <b>55 835</b>                             | <b>53 269</b> | <b>24 299</b>     | <b>3 511</b>       | <b>2 566</b>  | <b>39</b>     | <b>8 618</b>                   | <b>8 568</b>  | <b>50</b>          | <b>382</b>                     |
| Berufe i.d. Steinbearbeitung u. Baustoff-<br>herstellung                          | 185                                       | 179           | 54                | 5                  | 6             | -             | 42                             | 42            | -                  | -                              |
| Keramik- u. Glasberufe  | 107                                       | 97            | 56                | 1                  | 10            | -             | 23                             | 23            | -                  | -                              |
| Chemie- u. Kunststoffberufe   | 2 319                                     | 2 243         | 540               | 17                 | 76            | 3             | 452                            | 449           | 3                  | 3                              |
| Berufe i.d. Papierherstellung, -verarbeitung<br>und im Druck                      | 2 815                                     | 2 430         | 1 073             | 118                | 385           | 4             | 393                            | 384           | 9                  | 8                              |
| Berufe i.d. Holzbearbeitung, Holz- und<br>Flechtwarenherstellung                  | 2 769                                     | 2 754         | 865               | 18                 | 15            | -             | 554                            | 552           | 2                  | 7                              |
| Berufe i.d. Metallerzeugung und<br>-bearbeitung                                   | 4 611                                     | 4 550         | 1 545             | 81                 | 61            | -             | 1 069                          | 1 067         | 2                  | 12                             |
| Metall-, Maschinenbau- und verwandte<br>Berufe                                    | 10 260                                    | 9 623         | 6 859             | 1 436              | 637           | 14            | 661                            | 653           | 8                  | 196                            |
| Elektroberufe   | 3 164                                     | 2 756         | 2 062             | 493                | 408           | 7             | 107                            | 105           | 2                  | 40                             |
| Montierer/ -innen, und Metallberufe a.n.g.  | 4 595                                     | 4 559         | 553               | 14                 | 36            | -             | 942                            | 941           | 1                  | 3                              |
| Textil- und Bekleidungsberufe   | 1 214                                     | 1 174         | 620               | 56                 | 40            | -             | 143                            | 143           | -                  | 8                              |
| Berufe i.d. Lederherstellung, Leder- und<br>Fellverarbeitung                      | 54  | 45            | 27                | 5                  | 9             | 2             | 5                              | 5             | -                  | -                              |
| Ernährungsberufe  | 6 971                                     | 6 664         | 1 917             | 224                | 307           | 4             | 1 999                          | 1 990         | 9                  | 16                             |
| Hoch- und Tiefbauberufe   | 3 962                                     | 3 839         | 2 252             | 387                | 123           | -             | 479                            | 479           | -                  | 48                             |
| Ausbauberufe, Polsterer/ -innen   | 775                                       | 739           | 541               | 72                 | 36            | 1             | 74                             | 73            | 1                  | 9                              |
| Berufe i.d. Holz- u. Kunststoffverarbeitung                                       | 3 987                                     | 3 845         | 2 906             | 402                | 142           | 2             | 263                            | 261           | 2                  | 15                             |
| Maler / -innen, Lackierer/ -innen und<br>verwandte Berufe                         | 1 105                                     | 1 075         | 672               | 174                | 30            | 1             | 111                            | 111           | -                  | 15                             |
| Warenprüfer/ -innen, Versandfertig-<br>macher/ -innen                             | 3 677                                     | 3 466         | 768               | 8                  | 211           | 1             | 607                            | 597           | 10                 | 2                              |
| Hilfsarbeiter/ -innen, ohne nähere<br>Tätigkeitsangabe                            | 2 715                                     | 2 708         | 568               | -                  | 7             | -             | 656                            | 656           | -                  | -                              |
| Maschinenisten/ -innen u. zugehörige Berufe                                       | 550                                       | 523           | 421               | -                  | 27            | -             | 38                             | 37            | 1                  | -                              |
| <b>Technische Berufe</b>  | <b>6 991</b>                              | <b>348</b>    | <b>260</b>        | <b>25</b>          | <b>6 643</b>  | <b>134</b>    | <b>134</b>                     | <b>18</b>     | <b>116</b>         | <b>7</b>                       |
| Ingenieure/ -innen, Chemiker/ -innen,<br>Physiker/ -innen, Mathematiker/ -innen   | 1 606                                     | 18            | 13                | -                  | 1 588         | 13            | 21                             | -             | 21                 | -                              |
| Techniker/ -innen, Technische<br>Sonderfachkräfte                                 | 5 385                                     | 330           | 247               | 25                 | 5 055         | 121           | 113                            | 18            | 95                 | 7                              |
| <b>Dienstleistungsberufe</b>  | <b>62 123</b>                             | <b>14 311</b> | <b>4 743</b>      | <b>389</b>         | <b>47 812</b> | <b>3 694</b>  | <b>3 068</b>                   | <b>1 777</b>  | <b>1 291</b>       | <b>280</b>                     |
| Warenkaufleute  | 8 812                                     | 614           | 250               | 23                 | 8 198         | 643           | 311                            | 71            | 240                | 68                             |
| Dienstleistungskaufleute und zugehörige<br>Berufe                                 | 3 600                                     | 35            | 13                | 2                  | 3 565         | 372           | 52                             | 3             | 49                 | 16                             |
| Verkehrsberufe  | 9 133                                     | 8 263         | 3 115             | 23                 | 870           | 1             | 893                            | 843           | 50                 | 4                              |
| Organisations-, Verwaltungs- und<br>Büroberufe                                    | 24 636                                    | 218           | 96                | 14                 | 24 418        | 1 506         | 570                            | 15            | 555                | 76                             |
| Ordnungs- und Sicherheitsberufe   | 916                                       | 571           | 238               | 4                  | 345           | 3             | 92                             | 71            | 21                 | -                              |
| Schriftwerkschaffende, -ordnende<br>sowie Künstlerische Berufe                    | 681                                       | 111           | 58                | 23                 | 570           | 24            | 53                             | 19            | 34                 | 4                              |
| Gesundheitsdienstberufe   | 5 675                                     | 213           | 23                | 18                 | 5 462         | 662           | 249                            | 16            | 233                | 52                             |
| Sozial- und Erziehungsberufe, Geistes-<br>u. Naturwissenschaftliche Berufe a.n.g. | 3 985                                     | 66            | 13                | 3                  | 3 919         | 369           | 86                             | 1             | 85                 | 7                              |
| Allgemeine Dienstleistungsberufe  | 4 685                                     | 4 220         | 937               | 279                | 465           | 14            | 762                            | 738           | 24                 | 53                             |
| <b>Sonstige Arbeitskräfte</b>   | <b>149</b>                                | <b>43</b>     | <b>8</b>          | <b>7</b>           | <b>106</b>    | <b>31</b>     | <b>5</b>                       | <b>2</b>      | <b>3</b>           | <b>2</b>                       |
| <b>Ohne Angabe</b>  | <b>-</b>                                  | <b>-</b>      | <b>-</b>          | <b>-</b>           | <b>-</b>      | <b>-</b>      | <b>-</b>                       | <b>-</b>      | <b>-</b>           | <b>-</b>                       |
| <b>Insgesamt</b>  | <b>126 639</b>                            | <b>69 384</b> | <b>30 064</b>     | <b>4 123</b>       | <b>57 265</b> | <b>3 799</b>  | <b>11 942</b>                  | <b>10 480</b> | <b>1 462</b>       | <b>674</b>                     |

**2. Sozialversicherungspflichtig beschäftigte Arbeitnehmer insgesamt sowie ausländische Arbeitnehmer  
am 31.12.1996 nach Berufsbereichen und -abschnitten, Stellung im Beruf sowie nach Verwaltungsbezirken**

| Berufsbereiche<br><br>Berufsabschnitte  | Sozialversicherungspflichtig Beschäftigte |               |                   |                    |               |               | Darunter Ausländer |              |                    |                                |
|---|---|---------------|-------------------|--------------------|---------------|---------------|--------------------|--------------|--------------------|--------------------------------|
|   | ins-<br>gesamt                            | davon         |                   |                    |               | zu-<br>sammen | und zwar           |              |                    |                                |
|   |   | zu-<br>sammen | Arbeiter          |                    | Angestellte   |               | Arbeiter           | Angestellte  | Auszu-<br>bildende |                                |
|   |   |               | Fach-<br>arbeiter | Auszu-<br>bildende | zu-<br>sammen |               |                    |              |                    | darunter<br>Auszu-<br>bildende |
| <b>Kreis Herford</b>  |   |               |                   |                    |               |               |                    |              |                    |                                |
| <b>Berufe in der Land-, Tier-, Forst-<br/>wirtschaft und im Gartenbau</b>         | 871                                       | 800           | 412               | 91                 | 71            | -             | 56                 | 56           | -                  | 2                              |
| <b>Bergleute, Mineralgewinner</b>   | 2   | 2             | 1                 | -                  | -             | -             | -                  | -            | -                  | -                              |
| <b>Fertigungsberufe</b>   | 33 940                                    | 32 367        | 16 098            | 2 038              | 1 573         | 18            | 4 225              | 4 199        | 26                 | 166                            |
| Berufe i.d. Steinbearbeitung u. Baustoff-<br>herstellung                          | 68  | 65            | 28                | 6                  | 3             | -             | 6                  | 5            | 1                  | -                              |
| Keramik- u. Glasberufe  | 515                                       | 504           | 53                | 1                  | 11            | 1             | 142                | 139          | 3                  | -                              |
| Chemie- u. Kunststoffberufe   | 2 415                                     | 2 326         | 333               | 24                 | 89            | -             | 619                | 613          | 6                  | 6                              |
| Berufe i.d. Papierherstellung, -verarbeitung<br>und im Druck                      | 1 626                                     | 1 543         | 541               | 45                 | 83            | 2             | 287                | 286          | 1                  | 1                              |
| Berufe i.d. Holzbearbeitung, Holz- und<br>Flechtwarenherstellung                  | 1 095                                     | 1 079         | 334               | 3                  | 16            | -             | 176                | 176          | -                  | -                              |
| Berufe i.d. Metallherzeugung und<br>-bearbeitung                                  | 1 256                                     | 1 220         | 742               | 19                 | 36            | 1             | 218                | 218          | -                  | 5                              |
| <b>Metall-, Maschinenbau- und verwandte<br/>Berufe</b>                            | 6 612                                     | 6 107         | 4 783             | 832                | 505           | 2             | 313                | 306          | 7                  | 68                             |
| Elektroberufe   | 1 801                                     | 1 612         | 1 210             | 280                | 189           | 5             | 69                 | 67           | 2                  | 16                             |
| Montierer/ -innen, und Metallberufe a.n.g.  | 2 630                                     | 2 608         | 354               | 3                  | 22            | -             | 626                | 626          | -                  | -                              |
| Textil- und Bekleidungsberufe   | 1 533                                     | 1 502         | 869               | 44                 | 31            | 1             | 118                | 117          | 1                  | 12                             |
| Berufe i.d. Lederherstellung, Leder- und<br>Fellverarbeitung                      | 174                                       | 166           | 77                | 10                 | 8             | -             | 24                 | 24           | -                  | -                              |
| Ernährungsberufe  | 2 020                                     | 1 930         | 711               | 91                 | 90            | 2             | 346                | 346          | -                  | 3                              |
| Hoch- und Tiefbauberufe   | 2 857                                     | 2 779         | 1 643             | 226                | 78            | 1             | 335                | 333          | 2                  | 24                             |
| Ausbauberufe, Polsterer/ -innen   | 1 066                                     | 1 007         | 759               | 73                 | 59            | 2             | 77                 | 77           | -                  | 9                              |
| Berufe i.d. Holz- u. Kunststoffverarbeitung                                       | 2 960                                     | 2 835         | 2 090             | 240                | 125           | 1             | 154                | 154          | -                  | 10                             |
| Maler / -innen, Lackierer/ -innen und<br>verwandte Berufe                         | 974                                       | 911           | 658               | 135                | 63            | -             | 60                 | 59           | 1                  | 11                             |
| Warenprüfer/ -innen, Versandfertig-<br>macher/ -innen                             | 1 844                                     | 1 718         | 286               | 3                  | 126           | -             | 268                | 266          | 2                  | -                              |
| Hilfsarbeiter/ -innen, ohne nähere<br>Tätigkeitsangabe                            | 2 194                                     | 2 188         | 409               | 3                  | 6             | -             | 373                | 373          | -                  | 1                              |
| Maschinen/ -innen u. zugehörige Berufe  | 300                                       | 267           | 218               | -                  | 33            | -             | 14                 | 14           | -                  | -                              |
| <b>Technische Berufe</b>  | 5 101                                     | 226           | 159               | 19                 | 4 875         | 102           | 80                 | 8            | 72                 | 7                              |
| Ingenieure/ -innen, Chemiker/ -innen,<br>Physiker/ -innen, Mathematiker/ -innen   | 1 104                                     | 12            | 6                 | 1                  | 1 092         | 1             | 10                 | 1            | 9                  | -                              |
| Techniker/ -innen, Technische<br>Sonderfachkräfte                                 | 3 997                                     | 214           | 153               | 18                 | 3 783         | 101           | 70                 | 7            | 63                 | 7                              |
| <b>Dienstleistungsberufe</b>  | 49 148                                    | 15 156        | 3 780             | 293                | 33 992        | 2 269         | 2 171              | 1 511        | 660                | 147                            |
| Warenkaufleute  | 6 900                                     | 512           | 177               | 20                 | 6 388         | 370           | 196                | 54           | 142                | 30                             |
| Dienstleistungskaufleute und zugehörige<br>Berufe                                 | 2 258                                     | 61            | 26                | -                  | 2 197         | 193           | 22                 | 6            | 16                 | 3                              |
| Verkehrsberufe  | 8 732                                     | 8 138         | 2 148             | 50                 | 594           | 5             | 814                | 795          | 19                 | 5                              |
| Organisations-, Verwaltungs- und<br>Büroberufe                                    | 17 378                                    | 957           | 316               | 4                  | 16 421        | 960           | 304                | 45           | 259                | 45                             |
| Ordnungs- und Sicherheitsberufe   | 605                                       | 392           | 143               | 5                  | 213           | 1             | 39                 | 39           | -                  | -                              |
| Schriftverkschaffende, -ordnende<br>sowie Künstlerische Berufe                    | 503                                       | 113           | 51                | 27                 | 390           | 14            | 31                 | 4            | 27                 | -                              |
| Gesundheitsdienstberufe   | 4 540                                     | 273           | 45                | 18                 | 4 267         | 589           | 136                | 15           | 121                | 28                             |
| Sozial- und Erziehungsberufe, Geistes-<br>u. Naturwissenschaftliche Berufe a.n.g. | 3 466                                     | 267           | 29                | 4                  | 3 199         | 122           | 74                 | 11           | 63                 | 4                              |
| Allgemeine Dienstleistungsberufe  | 4 766                                     | 4 443         | 845               | 165                | 323           | 15            | 555                | 542          | 13                 | 32                             |
| <b>Sonstige Arbeitskräfte</b>   | 103                                       | 70            | 12                | 44                 | 33            | 21            | 16                 | 15           | 1                  | 5                              |
| <b>Ohne Angabe</b>  | -   | -             | -                 | -                  | -             | -             | -                  | -            | -                  | -                              |
| <b>Insgesamt</b>  | <b>89 165</b>                             | <b>48 621</b> | <b>20 462</b>     | <b>2 485</b>       | <b>40 544</b> | <b>2 410</b>  | <b>6 548</b>       | <b>5 789</b> | <b>759</b>         | <b>327</b>                     |

**2. Sozialversicherungspflichtig beschäftigte Arbeitnehmer insgesamt sowie ausländische Arbeitnehmer  
am 31.12.1996 nach Berufsbereichen und -abschnitten, Stellung im Beruf sowie nach Verwaltungsbezirken**

| Berufsbereiche<br>Berufsabschnitte  | Sozialversicherungspflichtig Beschäftigte |               |                   |                    |               |               | Darunter Ausländer<br>und zwar |              |                    |                                |
|---|---|---------------|-------------------|--------------------|---------------|---------------|--------------------------------|--------------|--------------------|--------------------------------|
|   | ins-<br>gesamt                            | davon         |                   |                    |               | zu-<br>sammen | zu-                            |              |                    |                                |
|   |   | Arbeiter      |                   | Angestellte        |               |               | Arbeiter                       | Angestellte  | Auszu-<br>bildende |                                |
|   |   | zu-<br>sammen | Fach-<br>arbeiter | Auszu-<br>bildende | zu-<br>sammen |               |                                |              |                    | darunter<br>Auszu-<br>bildende |
| <b>Kreis Höxter</b>   |   |               |                   |                    |               |               |                                |              |                    |                                |
| <b>Berufe in der Land-, Tier-, Forst-<br/>wirtschaft und im Gartenbau</b>         | <b>674</b>                                | <b>603</b>    | <b>344</b>        | <b>65</b>          | <b>71</b>     | <b>-</b>      | <b>46</b>                      | <b>46</b>    | <b>-</b>           | <b>-</b>                       |
| <b>Bergleute, Mineralgewinner</b>   | <b>10</b>                                 | <b>9</b>      | <b>6</b>          | <b>-</b>           | <b>1</b>      | <b>-</b>      | <b>-</b>                       | <b>-</b>     | <b>-</b>           | <b>-</b>                       |
| <b>Fertigungsberufe</b>   | <b>15 675</b>                             | <b>15 067</b> | <b>7 239</b>      | <b>1 547</b>       | <b>608</b>    | <b>13</b>     | <b>998</b>                     | <b>990</b>   | <b>8</b>           | <b>61</b>                      |
| Berufe i.d. Steinbearbeitung u. Baustoff-<br>herstellung                          | 74  | 74            | 29                | 7                  | -             | -             | 11                             | 11           | -                  | 1                              |
| Keramik- u. Glasberufe  | 184                                       | 184           | 93                | 2                  | -             | -             | 6                              | 6            | -                  | -                              |
| Chemie- u. Kunststoffberufe   | 1 192                                     | 1 157         | 130               | 8                  | 35            | 2             | 144                            | 143          | 1                  | -                              |
| Berufe i.d. Papierherstellung, -verarbeitung<br>und im Druck                      | 472                                       | 443           | 149               | 24                 | 29            | -             | 25                             | 24           | 1                  | 1                              |
| Berufe i.d. Holzbearbeitung, Holz- und<br>Flechtwarenherstellung                  | 1 067                                     | 1 063         | 290               | 29                 | 4             | -             | 162                            | 161          | 1                  | -                              |
| Berufe i.d. Metallherzeugung und<br>-bearbeitung                                  | 496                                       | 494           | 182               | 14                 | 2             | -             | 89                             | 89           | -                  | 2                              |
| Metall-, Maschinenbau- und verwandte<br>Berufe                                    | 3 601                                     | 3 418         | 2 480             | 694                | 183           | 4             | 85                             | 84           | 1                  | 32                             |
| Elektroberufe   | 774                                       | 697           | 519               | 145                | 77            | 3             | 14                             | 14           | -                  | 2                              |
| Montierer/ -innen, und Metallberufe a.n.g.  | 848                                       | 821           | 54                | 2                  | 27            | -             | 93                             | 91           | 2                  | -                              |
| Textil- und Bekleidungsberufe   | 133                                       | 127           | 53                | 3                  | 6             | -             | 9                              | 9            | -                  | -                              |
| Berufe i.d. Lederherstellung, Leder- und<br>Fellverarbeitung                      | 33  | 30            | 18                | 4                  | 3             | -             | 3                              | 3            | -                  | -                              |
| Ernährungsberufe  | 1 144                                     | 1 068         | 447               | 118                | 76            | 1             | 71                             | 71           | -                  | 2                              |
| Hoch- und Tiefbauberufe   | 2 105                                     | 2 064         | 1 172             | 214                | 41            | 1             | 101                            | 101          | -                  | 8                              |
| Ausbauberufe, Polsterer/ -innen   | 375                                       | 352           | 220               | 48                 | 23            | 1             | 19                             | 18           | 1                  | 2                              |
| Berufe i.d. Holz- u. Kunststoffverarbeitung                                       | 1 185                                     | 1 135         | 800               | 156                | 50            | -             | 41                             | 41           | -                  | 4                              |
| Maier/ -innen, Lackierer/ -innen und<br>verwandte Berufe                          | 656                                       | 646           | 347               | 79                 | 10            | 1             | 36                             | 35           | 1                  | 7                              |
| Warenprüfer/ -innen, Versandfertig-<br>macher/ -innen                             | 566                                       | 541           | 45                | -                  | 25            | -             | 41                             | 41           | -                  | -                              |
| Hilfsarbeiter/ -innen, ohne nähere<br>Tätigkeitsangabe                            | 560                                       | 560           | 60                | -                  | -             | -             | 42                             | 42           | -                  | -                              |
| Maschinen/ -innen u. zugehörige Berufe  | 210                                       | 193           | 151               | -                  | 17            | -             | 6                              | 6            | -                  | -                              |
| <b>Technische Berufe</b>  | <b>1 700</b>                              | <b>117</b>    | <b>72</b>         | <b>16</b>          | <b>1 583</b>  | <b>77</b>     | <b>26</b>                      | <b>4</b>     | <b>22</b>          | <b>2</b>                       |
| Ingenieure/ -innen, Chemiker/ -innen,<br>Physiker/ -innen, Mathematiker/ -innen   | 351                                       | 2             | 1                 | -                  | 349           | 2             | 8                              | -            | 8                  | -                              |
| Techniker/ -innen, Technische<br>Sonderfachkräfte                                 | 1 349                                     | 115           | 71                | 16                 | 1 234         | 75            | 18                             | 4            | 14                 | 2                              |
| <b>Dienstleistungsberufe</b>  | <b>23 210</b>                             | <b>5 926</b>  | <b>1 784</b>      | <b>188</b>         | <b>17 284</b> | <b>1 337</b>  | <b>501</b>                     | <b>253</b>   | <b>248</b>         | <b>52</b>                      |
| Warenkaufleute  | 3 647                                     | 206           | 91                | 4                  | 3 441         | 300           | 48                             | 3            | 45                 | 13                             |
| Dienstleistungskaufleute und zugehörige<br>Berufe                                 | 1 155                                     | 11            | 8                 | -                  | 1 144         | 124           | 10                             | 2            | 8                  | -                              |
| Verkehrsberufe  | 2 837                                     | 2 534         | 974               | 5                  | 303           | 2             | 101                            | 98           | 3                  | -                              |
| Organisations-, Verwaltungs- und<br>Büroberufe                                    | 6 302                                     | 65            | 30                | 2                  | 6 237         | 414           | 47                             | 2            | 45                 | 11                             |
| Ordnungs- und Sicherheitsberufe   | 424                                       | 297           | 107               | 3                  | 127           | 1             | 4                              | 4            | -                  | -                              |
| Schriftwerkschaffende, -ordnende<br>sowie Künstlerische Berufe                    | 157                                       | 22            | 16                | 3                  | 135           | 14            | 10                             | 1            | 9                  | -                              |
| Gesundheitsdienstberufe   | 3 851                                     | 205           | 13                | 13                 | 3 646         | 314           | 116                            | 8            | 108                | 10                             |
| Sozial- und Erziehungsberufe, Geistes-<br>u. Naturwissenschaftliche Berufe a.n.g. | 2 140                                     | 111           | 13                | 3                  | 2 029         | 162           | 25                             | 2            | 23                 | 4                              |
| Allgemeine Dienstleistungsberufe  | 2 697                                     | 2 475         | 532               | 155                | 222           | 6             | 140                            | 133          | 7                  | 14                             |
| <b>Sonstige Arbeitskräfte</b>   | <b>59</b>                                 | <b>30</b>     | <b>-</b>          | <b>17</b>          | <b>29</b>     | <b>14</b>     | <b>4</b>                       | <b>2</b>     | <b>2</b>           | <b>3</b>                       |
| <b>Ohne Angabe</b>  | <b>-</b>                                  | <b>-</b>      | <b>-</b>          | <b>-</b>           | <b>-</b>      | <b>-</b>      | <b>-</b>                       | <b>-</b>     | <b>-</b>           | <b>-</b>                       |
| <b>Insgesamt</b>  | <b>41 328</b>                             | <b>21 752</b> | <b>9 445</b>      | <b>1 833</b>       | <b>19 576</b> | <b>1 441</b>  | <b>1 575</b>                   | <b>1 295</b> | <b>280</b>         | <b>118</b>                     |

**2. Sozialversicherungspflichtig beschäftigte Arbeitnehmer insgesamt sowie ausländische Arbeitnehmer  
am 31.12.1986 nach Berufsbereichen und -abschnitten, Stellung im Beruf sowie nach Verwaltungsbezirken**

| Berufsbereiche<br>Berufsabschnitte  | Sozialversicherungspflichtig Beschäftigte |               |                   |                    |               |                                | Darunter Ausländer |              |             |                    |
|---|---|---------------|-------------------|--------------------|---------------|--------------------------------|--------------------|--------------|-------------|--------------------|
|   | ins-<br>gesamt                            | davon         |                   |                    |               |                                | zu-<br>sammen      | und zwar     |             |                    |
|   |   | zu-<br>sammen | Arbeiter          |                    | Angestellte   |                                |                    | Arbeiter     | Angestellte | Auszu-<br>bildende |
|   |   |               | Fach-<br>arbeiter | Auszu-<br>bildende | zu-<br>sammen | darunter<br>Auszu-<br>bildende |                    |              |             |                    |
| <b>Kreis Lippe</b>  |   |               |                   |                    |               |                                |                    |              |             |                    |
| <b>Berufe in der Land-, Tier-, Forst-<br/>wirtschaft und im Gartenbau</b>         | <b>1 488</b>                              | <b>1 341</b>  | <b>706</b>        | <b>132</b>         | <b>127</b>    | <b>3</b>                       | <b>78</b>          | <b>74</b>    | <b>4</b>    | <b>4</b>           |
| <b>Bergleute, Mineralgewinner</b>   | <b>39</b>                                 | <b>38</b>     | <b>17</b>         | <b>-</b>           | <b>1</b>      | <b>-</b>                       | <b>7</b>           | <b>7</b>     | <b>-</b>    | <b>-</b>           |
| <b>Fertigungsberufe</b>   | <b>41 845</b>                             | <b>39 832</b> | <b>19 347</b>     | <b>3 020</b>       | <b>2 013</b>  | <b>31</b>                      | <b>4 108</b>       | <b>4 077</b> | <b>31</b>   | <b>213</b>         |
| Berufe i.d. Steinbearbeitung u. Baustoff-<br>herstellung                          | 291                                       | 284           | 129               | 11                 | 7             | -                              | 27                 | 27           | -           | -                  |
| Keramik- u. Glasberufe  | 113                                       | 107           | 15                | 3                  | 6             | 2                              | 38                 | 38           | -           | -                  |
| Chemie- u. Kunststoffberufe   | 2 668                                     | 2 590         | 479               | 50                 | 78            | -                              | 605                | 598          | 7           | 12                 |
| Berufe i.d. Papierherstellung, -verarbeitung<br>und im Druck                      | 1 806                                     | 1 662         | 735               | 78                 | 144           | 3                              | 204                | 204          | -           | 9                  |
| Berufe i.d. Holzbearbeitung, Holz- und<br>Flechtwarenherstellung                  | 2 136                                     | 2 117         | 956               | 22                 | 19            | -                              | 445                | 445          | -           | 7                  |
| Berufe i.d. Metallerzeugung und<br>-bearbeitung                                   | 1 977                                     | 1 952         | 1 211             | 82                 | 25            | -                              | 221                | 221          | -           | 5                  |
| <b>Metall-, Maschinenbau- und verwandte<br/>Berufe</b>                            | <b>8 404</b>                              | <b>7 707</b>  | <b>5 662</b>      | <b>1 186</b>       | <b>697</b>    | <b>10</b>                      | <b>379</b>         | <b>367</b>   | <b>12</b>   | <b>101</b>         |
| Elektroberufe   | 2 759                                     | 2 514         | 1 820             | 457                | 245           | 3                              | 75                 | 75           | -           | 21                 |
| Montierer/ -innen, und Metallberufe a.n.g.  | 3 915                                     | 3 883         | 367               | 2                  | 32            | -                              | 424                | 423          | 1           | -                  |
| Textil- und Bekleidungsberufe   | 995                                       | 937           | 490               | 37                 | 58            | -                              | 107                | 107          | -           | 6                  |
| Berufe i.d. Lederherstellung, Leder- und<br>Fellverarbeitung                      | 222                                       | 212           | 85                | 24                 | 10            | -                              | 25                 | 25           | -           | 1                  |
| Ernährungsberufe  | 2 653                                     | 2 497         | 873               | 176                | 156           | 9                              | 406                | 400          | 6           | 8                  |
| Hoch- und Tiefbauberufe   | 3 964                                     | 3 834         | 2 205             | 352                | 130           | -                              | 304                | 303          | 1           | 20                 |
| Ausbauberufe, Polsterer/ -innen   | 927                                       | 848           | 555               | 57                 | 79            | 3                              | 80                 | 79           | 1           | 7                  |
| Berufe i.d. Holz- u. Kunststoffverarbeitung                                       | 2 997                                     | 2 883         | 2 015             | 332                | 114           | 1                              | 154                | 154          | -           | 5                  |
| Maler / -innen, Lackierer/ -innen und<br>verwandte Berufe                         | 1 188                                     | 1 149         | 833               | 143                | 39            | -                              | 78                 | 78           | -           | 11                 |
| Warenprüfer/ -innen, Versandfertig-<br>macher/ -innen                             | 1 770                                     | 1 640         | 313               | 3                  | 130           | -                              | 171                | 169          | 2           | -                  |
| Hilfsarbeiter/ -innen, ohne nähere<br>Tätigkeitsangabe                            | 2 563                                     | 2 558         | 249               | 2                  | 5             | -                              | 353                | 353          | -           | -                  |
| Maschinen/ -innen u. zugehörige Berufe  | 497                                       | 458           | 355               | 3                  | 39            | -                              | 12                 | 11           | 1           | -                  |
| <b>Technische Berufe</b>  | <b>6 824</b>                              | <b>397</b>    | <b>321</b>        | <b>29</b>          | <b>6 427</b>  | <b>199</b>                     | <b>107</b>         | <b>10</b>    | <b>97</b>   | <b>9</b>           |
| Ingenieure/ -innen, Chemiker/ -innen,<br>Physiker/ -innen, Mathematiker/ -innen   | 1 974                                     | 20            | 11                | 1                  | 1 954         | 2                              | 29                 | 1            | 28          | -                  |
| Techniker/ -innen, Technische<br>Sonderfachkräfte                                 | 4 850                                     | 377           | 310               | 28                 | 4 473         | 197                            | 78                 | 9            | 69          | 9                  |
| <b>Dienstleistungsberufe</b>  | <b>56 808</b>                             | <b>13 371</b> | <b>3 882</b>      | <b>444</b>         | <b>43 437</b> | <b>3 187</b>                   | <b>1 772</b>       | <b>918</b>   | <b>854</b>  | <b>179</b>         |
| Warenkaufleute  | 7 523                                     | 595           | 178               | 9                  | 6 928         | 503                            | 201                | 32           | 169         | 42                 |
| Dienstleistungskaufleute und zugehörige<br>Berufe                                 | 3 626                                     | 42            | 10                | 1                  | 3 584         | 354                            | 37                 | 3            | 34          | 8                  |
| Verkehrsberufe  | 6 400                                     | 5 729         | 2 144             | 16                 | 671           | 2                              | 311                | 304          | 7           | -                  |
| Organisations-, Verwaltungs- und<br>Büroberufe                                    | 18 333                                    | 193           | 69                | 7                  | 18 140        | 1 048                          | 234                | 4            | 230         | 47                 |
| Ordnungs- und Sicherheitsberufe   | 1 037                                     | 701           | 250               | 9                  | 336           | 6                              | 41                 | 35           | 6           | -                  |
| Schriftwerkschaffende, -ordnende<br>sowie Künstlerische Berufe                    | 744                                       | 91            | 57                | 13                 | 653           | 34                             | 70                 | 4            | 66          | 1                  |
| Gesundheitsdienstberufe   | 7 361                                     | 420           | 50                | 39                 | 6 941         | 718                            | 207                | 18           | 189         | 28                 |
| Sozial- und Erziehungsberufe, Geistes-<br>u. Naturwissenschaftliche Berufe a.n.g. | 5 913                                     | 236           | 34                | 9                  | 5 677         | 502                            | 136                | 8            | 128         | 16                 |
| Allgemeine Dienstleistungsberufe  | 5 871                                     | 5 364         | 1 090             | 341                | 507           | 20                             | 535                | 510          | 25          | 37                 |
| <b>Sonstige Arbeitskräfte</b>   | <b>81</b>                                 | <b>55</b>     | <b>32</b>         | <b>15</b>          | <b>26</b>     | <b>19</b>                      | <b>6</b>           | <b>4</b>     | <b>2</b>    | <b>1</b>           |
| <b>Ohne Angabe</b>  | <b>-</b>                                  | <b>-</b>      | <b>-</b>          | <b>-</b>           | <b>-</b>      | <b>-</b>                       | <b>-</b>           | <b>-</b>     | <b>-</b>    | <b>-</b>           |
| <b>Insgesamt</b>  | <b>107 065</b>                            | <b>55 034</b> | <b>24 305</b>     | <b>3 640</b>       | <b>52 031</b> | <b>3 439</b>                   | <b>6 078</b>       | <b>5 090</b> | <b>988</b>  | <b>406</b>         |



**2. Sozialversicherungspflichtig beschäftigte Arbeitnehmer insgesamt sowie ausländische Arbeitnehmer  
am 31.12.1996 nach Berufsbereichen und -abschnitten, Stellung im Beruf sowie nach Verwaltungsbezirken**

| Berufsbereiche<br><br>Berufsabschnitte  | Sozialversicherungspflichtig Beschäftigte |               |                   |                    |                                |               | Darunter Ausländer |              |             |                    |
|---|---|---------------|-------------------|--------------------|--------------------------------|---------------|--------------------|--------------|-------------|--------------------|
|   | ins-<br>gesamt                            | davon         |                   |                    |                                | zu-<br>sammen | zu-<br>sammen      | und zwar     |             |                    |
|   |   | Arbeiter      |                   | Angestellte        |                                |               |                    | Arbeiter     | Angestellte | Auszu-<br>bildende |
|   |   | zu-<br>sammen | Fach-<br>arbeiter | Auszu-<br>bildende | darunter<br>Auszu-<br>bildende |               |                    |              |             |                    |
| <b>Kreis Minden-Lübbecke</b>  |   |               |                   |                    |                                |               |                    |              |             |                    |
| Berufe in der Land-, Tier-, Forst-<br>wirtschaft und im Gartenbau                 | 1 178                                     | 1 089         | 441               | 122                | 89                             | 1             | 86                 | 84           | 1           | 3                  |
| Bergleute, Mineralgewinner  | 54  | 52            | 32                | -                  | 2                              | -             | 1                  | 1            | -           | -                  |
| <b>Fertigungsberufe</b>   | <b>38 318</b>                             | <b>36 377</b> | <b>18 966</b>     | <b>2 941</b>       | <b>1 941</b>                   | <b>29</b>     | <b>2 753</b>       | <b>2 729</b> | <b>24</b>   | <b>113</b>         |
| Berufe i.d. Steinbearbeitung u. Baustoff-<br>herstellung                          | 457                                       | 451           | 112               | 6                  | 6                              | -             | 47                 | 47           | -           | -                  |
| Keramik- u. Glasberufe  | 54  | 47            | 6                 | -                  | 7                              | -             | 4                  | 4            | -           | -                  |
| Chemie- u. Kunststoffberufe   | 3 149                                     | 3 094         | 592               | 63                 | 55                             | 1             | 412                | 411          | 1           | 1                  |
| Berufe i.d. Papierherstellung, -verarbeitung<br>und im Druck                      | 1 493                                     | 1 375         | 615               | 47                 | 118                            | 2             | 174                | 173          | 1           | 2                  |
| Berufe i.d. Holzbearbeitung, Holz- und<br>Flechtwarenherstellung                  | 441                                       | 436           | 113               | -                  | 5                              | -             | 53                 | 53           | -           | -                  |
| Berufe i.d. Metallherzeugung und<br>-bearbeitung                                  | 2 256                                     | 2 203         | 1 235             | 84                 | 53                             | -             | 194                | 193          | 1           | 5                  |
| Metall-, Maschinenbau- und verwandte<br>Berufe                                    | 8 625                                     | 8 066         | 6 178             | 1 229              | 559                            | 11            | 264                | 259          | 5           | 61                 |
| Elektroberufe   | 2 774                                     | 2 442         | 1 854             | 376                | 332                            | 10            | 47                 | 46           | 1           | 10                 |
| Montierer/ -innen, und Metallberufe a.n.g.  | 2 534                                     | 2 516         | 185               | -                  | 18                             | -             | 234                | 234          | -           | -                  |
| Textil- und Bekleidungsberufe   | 815                                       | 753           | 399               | 24                 | 62                             | -             | 23                 | 23           | -           | 1                  |
| Berufe i.d. Lederherstellung, Leder- und<br>Fellverarbeitung                      | 165                                       | 149           | 54                | 12                 | 16                             | 1             | 23                 | 21           | 2           | -                  |
| Ernährungsberufe  | 2 970                                     | 2 760         | 1 006             | 172                | 210                            | 1             | 508                | 502          | 6           | 7                  |
| Hoch- und Tiefbauberufe   | 4 032                                     | 3 935         | 2 356             | 355                | 97                             | 1             | 281                | 281          | -           | 17                 |
| Ausbauberufe, Polsterer/ -innen   | 887                                       | 833           | 640               | 78                 | 54                             | 1             | 31                 | 30           | 1           | 1                  |
| Berufe i.d. Holz- u. Kunststoffverarbeitung                                       | 2 759                                     | 2 649         | 1 967             | 313                | 110                            | -             | 105                | 105          | -           | -                  |
| Maler / -innen, Lackierer/ -innen und<br>verwandte Berufe                         | 1 124                                     | 1 060         | 712               | 170                | 64                             | -             | 60                 | 60           | -           | 8                  |
| Warenprüfer/ -Innen, Versandfertig-<br>macher/ -innen                             | 1 571                                     | 1 467         | 265               | 9                  | 104                            | 1             | 105                | 101          | 4           | -                  |
| Hilfsarbeiter/ -innen, ohne nähere<br>Tätigkeitsangabe                            | 1 569                                     | 1 562         | 198               | 2                  | 7                              | -             | 167                | 166          | 1           | -                  |
| Maschinisten/ -innen u. zugehörige Berufe   | 643                                       | 579           | 468               | 1                  | 64                             | -             | 21                 | 20           | 1           | -                  |
| <b>Technische Berufe</b>  | <b>7 327</b>                              | <b>279</b>    | <b>188</b>        | <b>12</b>          | <b>7 048</b>                   | <b>162</b>    | <b>103</b>         | <b>7</b>     | <b>98</b>   | <b>4</b>           |
| Ingenieure/ -innen, Chemiker/ -innen,<br>Physiker/ -innen, Mathematiker/ -innen   | 1 976                                     | 13            | 10                | -                  | 1 963                          | 1             | 34                 | -            | 34          | -                  |
| Techniker/ -innen, Technische<br>Sonderfachkräfte                                 | 5 351                                     | 266           | 178               | 12                 | 5 085                          | 161           | 69                 | 7            | 62          | 4                  |
| <b>Dienstleistungsberufe</b>  | <b>63 020</b>                             | <b>15 896</b> | <b>4 488</b>      | <b>433</b>         | <b>47 124</b>                  | <b>3 435</b>  | <b>1 794</b>       | <b>1 008</b> | <b>786</b>  | <b>135</b>         |
| Warenkaufleute  | 8 942                                     | 627           | 237               | 28                 | 8 315                          | 583           | 160                | 27           | 133         | 23                 |
| Dienstleistungskaufleute und zugehörige<br>Berufe                                 | 3 137                                     | 64            | 36                | 2                  | 3 073                          | 319           | 27                 | 1            | 26          | 2                  |
| Verkehrsberufe  | 8 032                                     | 7 209         | 2 414             | 21                 | 823                            | 1             | 414                | 405          | 9           | -                  |
| Organisations-, Verwaltungs- und<br>Büroberufe                                    | 19 010                                    | 225           | 93                | 8                  | 18 785                         | 1 165         | 227                | 8            | 219         | 36                 |
| Ordnungs- und Sicherheitsberufe   | 1 191                                     | 883           | 214               | 8                  | 308                            | 4             | 56                 | 49           | 7           | 1                  |
| Schriftwerkschaffende, -ordnende<br>sowie Künstlersche Berufe                     | 559                                       | 72            | 28                | 3                  | 487                            | 34            | 26                 | 3            | 23          | -                  |
| Gesundheitsdienstberufe   | 9 147                                     | 243           | 37                | 37                 | 8 904                          | 861           | 275                | 13           | 262         | 34                 |
| Sozial- und Erziehungsberufe, Geistes-<br>u. Naturwissenschaftliche Berufe a.n.g. | 6 172                                     | 188           | 53                | 4                  | 5 984                          | 453           | 104                | 4            | 100         | 9                  |
| Allgemeine Dienstleistungsberufe  | 6 830                                     | 6 385         | 1 376             | 322                | 445                            | 15            | 505                | 498          | 7           | 30                 |
| <b>Sonstige Arbeitskräfte</b>   | <b>82</b>                                 | <b>37</b>     | <b>12</b>         | <b>10</b>          | <b>45</b>                      | <b>25</b>     | <b>6</b>           | <b>2</b>     | <b>4</b>    | <b>4</b>           |
| Ohne Angabe   | -   | -             | -                 | -                  | -                              | -             | -                  | -            | -           | -                  |
| <b>Insgesamt</b>  | <b>109 979</b>                            | <b>53 730</b> | <b>24 116</b>     | <b>3 518</b>       | <b>56 249</b>                  | <b>3 652</b>  | <b>4 742</b>       | <b>3 831</b> | <b>911</b>  | <b>259</b>         |

**2. Sozialversicherungspflichtig beschäftigte Arbeitnehmer insgesamt sowie ausländische Arbeitnehmer  
am 31.12.1996 nach Berufsbereichen und -abschnitten, Stellung im Beruf sowie nach Verwaltungsbezirken**

| Berufsbereiche<br>Berufsabschnitte  | Sozialversicherungspflichtig Beschäftigte |               |                   |                    |               |               | Darunter Ausländer |              |                    |            |
|---|---|---------------|-------------------|--------------------|---------------|---------------|--------------------|--------------|--------------------|------------|
|   | ins-<br>gesamt                            | davon         |                   |                    |               | zu-<br>sammen | und zwar           |              |                    |            |
|   |   | zu-<br>sammen | Arbeiter          |                    | Angestellte   |               | Arbeiter           | Angestellte  | Auszu-<br>bildende |            |
|   |   |               | Fach-<br>arbeiter | Auszu-<br>bildende |               |               |                    |              |                    |            |
| <b>Kreis Paderborn</b>  |   |               |                   |                    |               |               |                    |              |                    |            |
| <b>Berufe in der Land-, Tier-, Forst-<br/>wirtschaft und im Gartenbau</b>         | <b>1 028</b>                              | <b>947</b>    | <b>532</b>        | <b>130</b>         | <b>81</b>     | <b>1</b>      | <b>50</b>          | <b>50</b>    | <b>-</b>           | <b>2</b>   |
| <b>Bergleute, Mineralgewinner</b>   | <b>40</b>                                 | <b>39</b>     | <b>11</b>         | <b>-</b>           | <b>1</b>      | <b>-</b>      | <b>5</b>           | <b>5</b>     | <b>-</b>           | <b>-</b>   |
| <b>Fertigungsberufe</b>   | <b>31 494</b>                             | <b>29 528</b> | <b>14 442</b>     | <b>2 672</b>       | <b>1 968</b>  | <b>26</b>     | <b>2 746</b>       | <b>2 709</b> | <b>37</b>          | <b>166</b> |
| Berufe i.d. Steinbearbeitung u. Baustoff-<br>herstellung                          | 125                                       | 121           | 60                | 9                  | 4             | -             | 13                 | 13           | -                  | -          |
| Keramik- u. Glasberufe  | 18  | 12            | 2                 | -                  | 6             | -             | 1                  | 1            | -                  | -          |
| Chemie- u. Kunststoffberufe   | 1 005                                     | 966           | 164               | 4                  | 39            | -             | 135                | 135          | -                  | 1          |
| Berufe i.d. Papierherstellung, -verarbeitung<br>und im Druck                      | 780                                       | 696           | 304               | 28                 | 84            | 1             | 58                 | 58           | -                  | 2          |
| Berufe i.d. Holzbearbeitung, Holz- und<br>Flechtwarenherstellung                  | 846                                       | 841           | 275               | 4                  | 5             | -             | 41                 | 41           | -                  | -          |
| Berufe i.d. Metallherzeugung und<br>-bearbeitung                                  | 2 205                                     | 2 169         | 1 032             | 28                 | 36            | -             | 290                | 289          | 1                  | 1          |
| Metall-, Maschinenbau- und verwandte<br>Berufe                                    | 7 635                                     | 7 145         | 4 869             | 1 128              | 490           | 8             | 379                | 372          | 7                  | 80         |
| Elektroberufe   | 2 238                                     | 1 964         | 1 225             | 343                | 274           | 3             | 72                 | 69           | 3                  | 14         |
| Montierer/ -innen, und Metallberufe a.n.g.  | 1 383                                     | 1 371         | 194               | 10                 | 12            | -             | 303                | 303          | -                  | 1          |
| Textil- und Bekleidungsberufe   | 483                                       | 451           | 163               | 9                  | 32            | 2             | 54                 | 53           | 1                  | 1          |
| Berufe i.d. Lederherstellung, Leder- und<br>Fellverarbeitung                      | 134                                       | 130           | 73                | 7                  | 4             | -             | 11                 | 11           | -                  | -          |
| Ernährungsberufe  | 3 014                                     | 2 873         | 920               | 161                | 141           | 7             | 455                | 446          | 9                  | 9          |
| Hoch- und Tiefbauberufe   | 3 202                                     | 3 101         | 1 804             | 340                | 101           | -             | 219                | 217          | 2                  | 22         |
| Ausbauberufe, Polsterer/ -innen   | 1 327                                     | 1 271         | 802               | 137                | 56            | 1             | 90                 | 90           | -                  | 5          |
| Berufe i.d. Holz- u. Kunststoffverarbeitung                                       | 2 270                                     | 2 200         | 1 475             | 286                | 70            | -             | 48                 | 47           | 1                  | 4          |
| Maler / -innen, Lackierer/ -innen und<br>verwandte Berufe                         | 945                                       | 926           | 592               | 170                | 19            | 3             | 70                 | 70           | -                  | 16         |
| Warenprüfer/ -innen, Versandfertig-<br>macher/ -innen                             | 1 845                                     | 1 292         | 200               | -                  | 553           | 1             | 172                | 161          | 11                 | -          |
| Hilfsarbeiter/ -innen, ohne nähere<br>Tätigkeitsangabe                            | 1 488                                     | 1 470         | 65                | 8                  | 18            | -             | 238                | 236          | 2                  | -          |
| Maschinen/ -innen u. zugehörige Berufe  | 551                                       | 529           | 223               | -                  | 22            | -             | 97                 | 97           | -                  | -          |
| <b>Technische Berufe</b>  | <b>5 788</b>                              | <b>277</b>    | <b>179</b>        | <b>19</b>          | <b>5 511</b>  | <b>129</b>    | <b>97</b>          | <b>8</b>     | <b>89</b>          | <b>1</b>   |
| Ingenieure/ -innen, Chemiker/ -innen,<br>Physiker/ -innen, Mathematiker/ -innen   | 2 472                                     | 26            | 15                | -                  | 2 446         | 9             | 47                 | 4            | 43                 | -          |
| Techniker/ -innen, Technische<br>Sonderfachkräfte                                 | 3 316                                     | 251           | 164               | 19                 | 3 065         | 120           | 50                 | 4            | 46                 | 1          |
| <b>Dienstleistungsberufe</b>  | <b>49 133</b>                             | <b>10 414</b> | <b>3 104</b>      | <b>351</b>         | <b>38 719</b> | <b>3 055</b>  | <b>1 847</b>       | <b>968</b>   | <b>889</b>         | <b>139</b> |
| Warenkaufleute  | 7 684                                     | 439           | 203               | 22                 | 7 245         | 575           | 222                | 50           | 172                | 38         |
| Dienstleistungskaufleute und zugehörige<br>Berufe                                 | 2 491                                     | 32            | 8                 | 2                  | 2 459         | 252           | 21                 | 1            | 20                 | 5          |
| Verkehrsberufe  | 5 754                                     | 4 960         | 1 755             | 17                 | 794           | 3             | 471                | 420          | 51                 | 2          |
| Organisations-, Verwaltungs- und<br>Büroberufe                                    | 16 450                                    | 203           | 73                | 7                  | 16 247        | 841           | 359                | 9            | 350                | 25         |
| Ordnungs- und Sicherheitsberufe   | 1 240                                     | 819           | 175               | 9                  | 421           | 6             | 114                | 103          | 11                 | -          |
| Schriftwerkschaffende, -ordnende<br>sowie Künstlerische Berufe                    | 526                                       | 80            | 53                | 9                  | 446           | 18            | 23                 | 2            | 21                 | -          |
| Gesundheitsdienstberufe   | 6 122                                     | 182           | 28                | 20                 | 5 940         | 922           | 177                | 7            | 170                | 30         |
| Sozial- und Erziehungsberufe, Geistes-<br>u. Naturwissenschaftliche Berufe a.n.g. | 4 971                                     | 194           | 27                | 5                  | 4 777         | 421           | 85                 | 7            | 78                 | 7          |
| Allgemeine Dienstleistungsberufe  | 3 895                                     | 3 505         | 782               | 260                | 390           | 17            | 375                | 359          | 16                 | 32         |
| <b>Sonstige Arbeitskräfte</b>   | <b>838</b>                                | <b>408</b>    | <b>30</b>         | <b>317</b>         | <b>430</b>    | <b>401</b>    | <b>38</b>          | <b>11</b>    | <b>27</b>          | <b>29</b>  |
| <b>Ohne Angabe</b>  | <b>-</b>                                  | <b>-</b>      | <b>-</b>          | <b>-</b>           | <b>-</b>      | <b>-</b>      | <b>-</b>           | <b>-</b>     | <b>-</b>           | <b>-</b>   |
| <b>Insgesamt</b>  | <b>88 321</b>                             | <b>41 613</b> | <b>18 298</b>     | <b>3 489</b>       | <b>46 708</b> | <b>3 612</b>  | <b>4 783</b>       | <b>3 741</b> | <b>1 042</b>       | <b>327</b> |

**2. Sozialversicherungspflichtig beschäftigte Arbeitnehmer insgesamt sowie ausländische Arbeitnehmer  
am 31.12.1996 nach Berufsbereichen und -abschnitten, Stellung im Beruf sowie nach Verwaltungsbezirken**

| Berufsbereiche<br>Berufsabschnitte  | Sozialversicherungspflichtig Beschäftigte |                |                   |                    |                                |               | Darunter Ausländer |               |                    |              |
|---|---|----------------|-------------------|--------------------|--------------------------------|---------------|--------------------|---------------|--------------------|--------------|
|   | ins-<br>gesamt                            | davon          |                   |                    |                                | zu-<br>sammen | und zwar           |               |                    |              |
|   |   | Arbeiter       |                   | Angestellte        |                                |               | Arbeiter           | Angestellte   | Auszu-<br>bildende |              |
|   |   | zu-<br>sammen  | Fach-<br>arbeiter | Auszu-<br>bildende | darunter<br>Auszu-<br>bildende |               |                    |               |                    |              |
| <b>Regierungsbezirk Arnberg</b>   |   |                |                   |                    |                                |               |                    |               |                    |              |
| <b>Berufe in der Land-, Tier-, Forst-<br/>wirtschaft und im Gartenbau</b>         | <b>12 456</b>                             | <b>11 321</b>  | <b>4 934</b>      | <b>1 180</b>       | <b>1 135</b>                   | <b>26</b>     | <b>1 012</b>       | <b>993</b>    | <b>19</b>          | <b>26</b>    |
| <b>Bergleute, Mineralgewinner</b>   | <b>9 488</b>                              | <b>9 469</b>   | <b>8 638</b>      | <b>54</b>          | <b>19</b>                      | <b>1</b>      | <b>2 820</b>       | <b>2 820</b>  | <b>-</b>           | <b>9</b>     |
| <b>Fertigungsberufe</b>   | <b>418 976</b>                            | <b>396 686</b> | <b>194 579</b>    | <b>29 728</b>      | <b>22 290</b>                  | <b>386</b>    | <b>61 819</b>      | <b>61 336</b> | <b>483</b>         | <b>3 849</b> |
| Berufe i.d. Steinbearbeitung u. Baustoff-<br>herstellung                          | 1 557                                     | 1 503          | 679               | 68                 | 54                             | 2             | 312                | 312           | -                  | 2            |
| Keramik- u. Glasberufe  | 1 016                                     | 975            | 238               | 52                 | 41                             | 1             | 147                | 145           | 2                  | 11           |
| Chemie- u. Kunststoffberufe   | 18 861                                    | 18 127         | 3 517             | 280                | 734                            | 3             | 3 244              | 3 225         | 19                 | 37           |
| Berufe i.d. Papierherstellung, -verarbeitung<br>und im Druck                      | 11 261                                    | 9 606          | 3 373             | 404                | 1 655                          | 46            | 1 350              | 1 322         | 28                 | 19           |
| Berufe i.d. Holzbearbeitung, Holz- und<br>Flechtwarenherstellung                  | 3 206                                     | 3 139          | 1 237             | 35                 | 67                             | 2             | 560                | 560           | -                  | 1            |
| Berufe i.d. Metallherzeugung und<br>-bearbeitung                                  | 62 356                                    | 61 371         | 25 953            | 1 260              | 985                            | 3             | 14 198             | 14 168        | 30                 | 266          |
| <b>Metall-, Maschinenbau- und verwandte<br/>Berufe</b>                            | <b>101 601</b>                            | <b>94 169</b>  | <b>69 389</b>     | <b>13 221</b>      | <b>7 432</b>                   | <b>145</b>    | <b>8 511</b>       | <b>8 372</b>  | <b>139</b>         | <b>1 938</b> |
| Elektroberufe   | 34 365                                    | 31 165         | 23 999            | 4 801              | 3 200                          | 76            | 1 807              | 1 754         | 53                 | 555          |
| Montierer/ -innen, und Metallberufe a.n.g.  | 45 704                                    | 45 472         | 5 998             | 65                 | 232                            | 3             | 10 715             | 10 705        | 10                 | 12           |
| Textil- und Bekleidungsberufe   | 4 327                                     | 4 039          | 1 649             | 270                | 288                            | 8             | 838                | 834           | 4                  | 100          |
| Berufe i.d. Lederherstellung, Leder- und<br>Fellverarbeitung                      | 1 068                                     | 971            | 529               | 83                 | 97                             | 2             | 113                | 112           | 1                  | 11           |
| Ernährungsberufe  | 24 133                                    | 22 204         | 8 452             | 1 838              | 1 929                          | 32            | 4 789              | 4 722         | 67                 | 133          |
| Hoch- und Tiefbauberufe   | 34 937                                    | 33 236         | 19 458            | 3 005              | 1 701                          | 4             | 5 090              | 5 044         | 46                 | 343          |
| Ausbauberufe, Polsterer/ -innen   | 7 153                                     | 6 807          | 4 321             | 707                | 346                            | 10            | 813                | 803           | 10                 | 74           |
| Berufe i.d. Holz- u. Kunststoffverarbeitung                                       | 10 862                                    | 10 402         | 7 128             | 1 660              | 460                            | 2             | 567                | 562           | 5                  | 85           |
| Maler / -innen, Lackierer/ -innen und<br>verwandte Berufe                         | 11 638                                    | 11 291         | 7 423             | 1 713              | 347                            | 2             | 1 155              | 1 147         | 8                  | 221          |
| Warenprüfer/ -innen, Versandfertig-<br>macher/ -innen                             | 24 462                                    | 22 356         | 5 366             | 189                | 2 106                          | 41            | 3 857              | 3 807         | 50                 | 21           |
| Hilfsarbeiter/ -innen, ohne nähere<br>Tätigkeitsangabe                            | 11 080                                    | 11 024         | 561               | 61                 | 56                             | 2             | 2 644              | 2 641         | 3                  | 16           |
| Maschinen/ -innen u. zugehörige Berufe  | 9 389                                     | 8 829          | 5 309             | 16                 | 560                            | 1             | 1 109              | 1 101         | 8                  | 4            |
| <b>Technische Berufe</b>  | <b>80 891</b>                             | <b>4 788</b>   | <b>3 326</b>      | <b>262</b>         | <b>76 103</b>                  | <b>1 658</b>  | <b>1 792</b>       | <b>266</b>    | <b>1 527</b>       | <b>90</b>    |
| Ingenieure/ -innen, Chemiker/ -innen,<br>Physiker/ -innen, Mathematiker/ -innen   | 23 494                                    | 278            | 153               | 17                 | 23 216                         | 37            | 543                | 21            | 522                | 3            |
| Techniker/ -innen, Technische<br>Sonderfachkräfte                                 | 57 397                                    | 4 510          | 3 173             | 245                | 52 887                         | 1 521         | 1 249              | 244           | 1 005              | 87           |
| <b>Dienstleistungsberufe</b>  | <b>663 613</b>                            | <b>152 509</b> | <b>38 028</b>     | <b>4 965</b>       | <b>501 104</b>                 | <b>37 148</b> | <b>32 742</b>      | <b>18 075</b> | <b>14 667</b>      | <b>3 696</b> |
| Warenkaufleute  | 95 527                                    | 4 457          | 1 275             | 189                | 91 070                         | 6 244         | 3 786              | 739           | 3 047              | 783          |
| Dienstleistungskaufleute und zugehörige<br>Berufe                                 | 36 776                                    | 698            | 266               | 9                  | 36 078                         | 3 518         | 530                | 56            | 474                | 114          |
| Verkehrsberufe  | 80 780                                    | 71 325         | 21 368            | 558                | 9 455                          | 143           | 7 531              | 7 309         | 222                | 55           |
| Organisations-, Verwaltungs- und<br>Büroberufe                                    | 217 410                                   | 5 163          | 1 553             | 113                | 212 247                        | 12 007        | 4 052              | 204           | 3 848              | 738          |
| Ordnungs- und Sicherheitsberufe   | 13 108                                    | 9 716          | 2 509             | 129                | 3 392                          | 29            | 588                | 519           | 69                 | 3            |
| Schriftverkschaffende, -ordnende<br>sowie Künstlerische Berufe                    | 7 019                                     | 859            | 459               | 157                | 6 160                          | 259           | 507                | 79            | 428                | 14           |
| Gesundheitsdienstberufe   | 87 892                                    | 4 111          | 379               | 487                | 83 781                         | 10 434        | 4 735              | 315           | 4 420              | 1 114        |
| Sozial- und Erziehungsberufe, Geistes-<br>u. Naturwissenschaftliche Berufe a.n.g. | 56 939                                    | 2 562          | 328               | 59                 | 54 377                         | 4 334         | 2 062              | 157           | 1 905              | 264          |
| Allgemeine Dienstleistungsberufe  | 58 162                                    | 53 618         | 9 891             | 3 254              | 4 544                          | 180           | 8 951              | 8 697         | 254                | 611          |
| <b>Sonstige Arbeitskräfte</b>   | <b>6 564</b>                              | <b>3 968</b>   | <b>422</b>        | <b>718</b>         | <b>1 586</b>                   | <b>773</b>    | <b>1 169</b>       | <b>1 087</b>  | <b>82</b>          | <b>260</b>   |
| Ohne Angabe   | -   | -              | -                 | -                  | -                              | -             | -                  | -             | -                  | -            |
| <b>Insgesamt</b>  | <b>1 180 978</b>                          | <b>578 741</b> | <b>249 927</b>    | <b>36 897</b>      | <b>602 237</b>                 | <b>39 890</b> | <b>101 354</b>     | <b>84 676</b> | <b>16 778</b>      | <b>7 920</b> |

**2. Sozialversicherungspflichtig beschäftigte Arbeitnehmer insgesamt sowie ausländische Arbeitnehmer  
am 31.12.1996 nach Berufsbereichen und -abschnitten, Stellung im Beruf sowie nach Verwaltungsbezirken**

| Berufsbereiche<br><br>Berufsabschnitte  | Sozialversicherungspflichtig Beschäftigte |               |                   |                    |               |               | Darunter Ausländer |             |                    |                                |
|---|---|---------------|-------------------|--------------------|---------------|---------------|--------------------|-------------|--------------------|--------------------------------|
|   | Ins-<br>gesamt                            | davon         |                   |                    |               | zu-<br>sammen | und zwar           |             |                    |                                |
|   |   | Arbeiter      |                   | Angestellte        |               |               | Arbeiter           | Angestellte | Auszu-<br>bildende |                                |
|   |   | zu-<br>sammen | Fach-<br>arbeiter | Auszu-<br>bildende | zu-<br>sammen |               |                    |             |                    | darunter<br>Auszu-<br>bildende |
| <b>Kreisfreie Stadt Bochum</b>  |   |               |                   |                    |               |               |                    |             |                    |                                |
| <b>Berufe in der Land-, Tier-, Forst-<br/>wirtschaft und im Gartenbau</b>         | 1 331                                     | 1 214         | 468               | 99                 | 117           | 2             | 93                 | 92          | 1                  | 4                              |
| <b>Bergleute, Mineralgewinner</b>   | 21  | 21            | 9                 | -                  | -             | -             | 2                  | 2           | -                  | -                              |
| <b>Fertigungsberufe</b>   | 43 716                                    | 41 643        | 27 570            | 2 503              | 2 073         | 28            | 5 610              | 5 557       | 53                 | 344                            |
| Berufe i.d. Steinbearbeitung u. Baustoff-<br>herstellung                          | 235                                       | 232           | 58                | 9                  | 3             | 1             | 77                 | 77          | -                  | -                              |
| Keramik- u. Glasberufe  | 139                                       | 128           | 40                | 23                 | 11            | -             | 7                  | 7           | -                  | 3                              |
| Chemie- u. Kunststoffberufe   | 610                                       | 562           | 159               | 3                  | 48            | 1             | 49                 | 46          | 3                  | -                              |
| Berufe i.d. Papierherstellung, -verarbeitung<br>und im Druck                      | 876                                       | 705           | 271               | 36                 | 171           | 7             | 71                 | 67          | 4                  | -                              |
| Berufe i.d. Holzbearbeitung, Holz- und<br>Flechtwarenherstellung                  | 14  | 12            | 2                 | -                  | 2             | -             | 1                  | 1           | -                  | -                              |
| Berufe i.d. Metallherzeugung und<br>-bearbeitung                                  | 6 856                                     | 6 813         | 4 742             | 64                 | 43            | -             | 1 306              | 1 305       | 1                  | 13                             |
| <b>Metall-, Maschinenbau- und verwandte<br/>Berufe</b>                            | 10 655                                    | 9 934         | 8 012             | 1 203              | 721           | 12            | 769                | 753         | 16                 | 179                            |
| Elektroberufe   | 4 486                                     | 4 175         | 3 467             | 416                | 311           | 3             | 239                | 235         | 4                  | 46                             |
| Montierer/ -innen, und Metallberufe a.n.g.  | 4 955                                     | 4 946         | 3 267             | 4                  | 9             | -             | 870                | 870         | -                  | -                              |
| Textil- und Bekleidungsberufe   | 691                                       | 641           | 194               | 18                 | 50            | 1             | 92                 | 92          | -                  | 7                              |
| Berufe i.d. Lederherstellung, Leder- und<br>Fellverarbeitung                      | 97  | 87            | 55                | 9                  | 10            | -             | 6                  | 6           | -                  | 1                              |
| Ernährungsberufe  | 2 869                                     | 2 630         | 732               | 182                | 239           | 2             | 675                | 657         | 18                 | 17                             |
| Hoch- und Tiefbauberufe   | 2 629                                     | 2 473         | 1 491             | 150                | 156           | -             | 457                | 455         | 2                  | 16                             |
| Ausbauberufe, Polsterer/ -innen   | 1 016                                     | 981           | 497               | 40                 | 35            | -             | 133                | 132         | 1                  | 3                              |
| Berufe i.d. Holz- u. Kunststoffverarbeitung                                       | 987                                       | 940           | 675               | 107                | 47            | -             | 50                 | 50          | -                  | 7                              |
| Maler / -innen, Lackierer/ -innen und<br>verwandte Berufe                         | 1 890                                     | 1 843         | 1 363             | 215                | 47            | -             | 181                | 179         | 2                  | 45                             |
| Warenprüfer/ -innen, Versandfertig-<br>macher/ -innen                             | 2 460                                     | 2 341         | 1 713             | 10                 | 119           | 1             | 200                | 199         | 1                  | -                              |
| Hilfsarbeiter/ -innen, ohne nähere<br>Tätigkeitsangabe                            | 1 137                                     | 1 131         | 28                | 12                 | 6             | -             | 279                | 278         | 1                  | 6                              |
| Maschinen/ -innen u. zugehörige Berufe  | 1 114                                     | 1 069         | 804               | 2                  | 45            | -             | 148                | 148         | -                  | 1                              |
| <b>Technische Berufe</b>  | 9 856                                     | 776           | 571               | 33                 | 9 080         | 148           | 240                | 42          | 198                | 11                             |
| Ingenieure/ -innen, Chemiker/ -innen,<br>Physiker/ -innen, Mathematiker/ -innen   | 2 975                                     | 26            | 11                | 1                  | 2 949         | -             | 90                 | 2           | 88                 | -                              |
| Techniker/ -innen, Technische<br>Sonderfachkräfte                                 | 6 881                                     | 750           | 560               | 32                 | 6 131         | 148           | 150                | 40          | 110                | 11                             |
| <b>Dienstleistungsberufe</b>  | 77 527                                    | 16 840        | 4 752             | 417                | 60 687        | 4 191         | 3 857              | 1 896       | 1 961              | 375                            |
| Warenkaufleute  | 11 567                                    | 487           | 117               | 20                 | 11 080        | 723           | 432                | 113         | 319                | 82                             |
| Dienstleistungskaufleute und zugehörige<br>Berufe                                 | 3 465                                     | 50            | 10                | 1                  | 3 415         | 290           | 45                 | 2           | 43                 | 6                              |
| Verkehrsberufe  | 9 134                                     | 8 031         | 3 017             | 28                 | 1 103         | 9             | 798                | 774         | 24                 | 5                              |
| Organisations-, Verwaltungs- und<br>Büroberufe                                    | 26 850                                    | 480           | 156               | 5                  | 26 370        | 1 448         | 521                | 26          | 495                | 71                             |
| Ordnungs- und Sicherheitsberufe   | 1 764                                     | 1 320         | 358               | 7                  | 444           | 7             | 80                 | 73          | 7                  | -                              |
| Schriftwerkschaffende, -ordnende<br>sowie Künstlerische Berufe                    | 1 240                                     | 126           | 80                | 18                 | 1 114         | 23            | 123                | 12          | 111                | 2                              |
| Gesundheitsdienstberufe   | 9 880                                     | 481           | 16                | 102                | 9 399         | 1 191         | 627                | 40          | 587                | 135                            |
| Sozial- und Erziehungsberufe, Geistes-<br>u. Naturwissenschaftliche Berufe a.n.g. | 7 547                                     | 286           | 37                | 3                  | 7 261         | 473           | 351                | 14          | 337                | 31                             |
| Allgemeine Dienstleistungsberufe  | 6 080                                     | 5 579         | 961               | 233                | 501           | 27            | 880                | 842         | 38                 | 43                             |
| <b>Sonstige Arbeitskräfte</b>   | 509                                       | 337           | 75                | 175                | 172           | 145           | 113                | 96          | 17                 | 91                             |
| <b>Ohne Angabe</b>  | -   | -             | -                 | -                  | -             | -             | -                  | -           | -                  | -                              |
| <b>Insgesamt</b>  | 132 960                                   | 60 831        | 33 445            | 3 227              | 72 129        | 4 514         | 9 915              | 7 685       | 2 230              | 825                            |

**2. Sozialversicherungspflichtig beschäftigte Arbeitnehmer insgesamt sowie ausländische Arbeitnehmer  
am 31.12.1996 nach Berufsbereichen und -abschnitten, Stellung im Beruf sowie nach Verwaltungsbezirken**

| Berufsbereiche<br><br>Berufsabschnitte  | Sozialversicherungspflichtig Beschäftigte |               |                   |                    |                |               | Darunter Ausländer |               |                    |                                |
|---|---|---------------|-------------------|--------------------|----------------|---------------|--------------------|---------------|--------------------|--------------------------------|
|   | Ins-<br>gesamt                            | davon         |                   |                    |                | zu-<br>sammen | und zwar           |               |                    |                                |
|   |   | Arbeiter      |                   | Angestellte        |                |               | Arbeiter           | Angestellte   | Auszu-<br>bildende |                                |
|   |   | zu-<br>sammen | Fach-<br>arbeiter | Auszu-<br>bildende | zu-<br>sammen  |               |                    |               |                    | darunter<br>Auszu-<br>bildende |
| <b>Kreisfreie Stadt Dortmund</b>  |   |               |                   |                    |                |               |                    |               |                    |                                |
| <b>Berufe in der Land-, Tier-, Forst-<br/>wirtschaft und im Gartenbau</b>         | <b>1 747</b>                              | <b>1 553</b>  | <b>709</b>        | <b>134</b>         | <b>194</b>     | <b>4</b>      | <b>172</b>         | <b>167</b>    | <b>5</b>           | <b>4</b>                       |
| <b>Bergleute, Mineralgewinner</b>   | <b>2 971</b>                              | <b>2 969</b>  | <b>2 787</b>      | <b>1</b>           | <b>2</b>       | <b>-</b>      | <b>1 148</b>       | <b>1 148</b>  | <b>-</b>           | <b>1</b>                       |
| <b>Fertigungsberufe</b>   | <b>48 882</b>                             | <b>45 501</b> | <b>26 343</b>     | <b>4 089</b>       | <b>3 381</b>   | <b>70</b>     | <b>6 619</b>       | <b>6 544</b>  | <b>75</b>          | <b>708</b>                     |
| Berufe i.d. Steinbearbeitung u. Baustoff-<br>herstellung                          | 113                                       | 111           | 55                | 6                  | 2              | -             | 15                 | 15            | -                  | -                              |
| Keramik- u. Glasberufe  | 58  | 56            | 29                | 4                  | 2              | -             | 8                  | 8             | -                  | 1                              |
| Chemie- u. Kunststoffberufe   | 848                                       | 787           | 261               | 8                  | 61             | -             | 100                | 96            | 4                  | -                              |
| Berufe i.d. Papierherstellung, -verarbeitung<br>und im Druck                      | 1 683                                     | 1 277         | 563               | 67                 | 406            | 6             | 157                | 156           | 1                  | 2                              |
| Berufe i.d. Holzbearbeitung, Holz- und<br>Flechtwarenherstellung                  | 51  | 48            | 9                 | 2                  | 3              | -             | 9                  | 9             | -                  | 1                              |
| Berufe i.d. Metallherzeugung und<br>-bearbeitung                                  | 3 885                                     | 3 833         | 1 644             | 96                 | 52             | -             | 755                | 754           | 1                  | 24                             |
| <b>Metall-, Maschinenbau- und verwandte<br/>Berufe</b>                            | <b>14 113</b>                             | <b>13 102</b> | <b>9 986</b>      | <b>1 632</b>       | <b>1 011</b>   | <b>20</b>     | <b>1 419</b>       | <b>1 398</b>  | <b>21</b>          | <b>303</b>                     |
| Elektroberufe   | 7 572                                     | 6 957         | 5 426             | 1 141              | 615            | 16            | 484                | 467           | 17                 | 204                            |
| Montierer/ -innen, und Metallberufe a.n.g.  | 1 861                                     | 1 845         | 245               | 8                  | 16             | -             | 226                | 226           | -                  | 4                              |
| Textil- und Bekleidungsberufe   | 432                                       | 405           | 134               | 36                 | 27             | 1             | 96                 | 96            | -                  | 10                             |
| Berufe i.d. Lederherstellung, Leder- und<br>Fellverarbeitung                      | 205                                       | 184           | 102               | 14                 | 21             | 1             | 33                 | 32            | 1                  | 3                              |
| Ernährungsberufe  | 4 348                                     | 3 995         | 1 535             | 232                | 353            | 6             | 1 004              | 995           | 9                  | 19                             |
| Hoch- und Tiefbauberufe   | 5 325                                     | 4 941         | 3 006             | 354                | 384            | 1             | 1 011              | 1 002         | 9                  | 67                             |
| Ausbauberufe, Polsterer/ -innen   | 1 167                                     | 1 120         | 657               | 124                | 47             | -             | 162                | 162           | -                  | 20                             |
| Berufe i.d. Holz- u. Kunststoffverarbeitung                                       | 965                                       | 914           | 671               | 112                | 51             | -             | 61                 | 59            | 2                  | 8                              |
| Maler / -innen, Lackierer/ -innen und<br>verwandte Berufe                         | 1 477                                     | 1 429         | 1 022             | 234                | 48             | -             | 145                | 145           | -                  | 37                             |
| Warenprüfer/ -innen, Versandfertig-<br>macher/ -innen                             | 1 684                                     | 1 490         | 232               | 12                 | 194            | 18            | 379                | 374           | 5                  | 3                              |
| Hilfsarbeiter/ -innen, ohne nähere<br>Tätigkeitsangabe                            | 1 562                                     | 1 549         | 49                | 6                  | 13             | -             | 348                | 347           | 1                  | 1                              |
| Maschinen/ -innen u. zugehörige Berufe  | 1 533                                     | 1 458         | 717               | 1                  | 75             | 1             | 207                | 203           | 4                  | 1                              |
| <b>Technische Berufe</b>  | <b>15 496</b>                             | <b>923</b>    | <b>662</b>        | <b>26</b>          | <b>14 573</b>  | <b>222</b>    | <b>377</b>         | <b>42</b>     | <b>335</b>         | <b>18</b>                      |
| Ingenieure/ -innen, Chemiker/ -innen,<br>Physiker/ -innen, Mathematiker/ -innen   | 5 552                                     | 81            | 68                | -                  | 5 471          | 7             | 123                | 3             | 120                | -                              |
| Techniker/ -innen, Technische<br>Sonderfachkräfte                                 | 9 944                                     | 842           | 594               | 25                 | 9 102          | 215           | 254                | 39            | 215                | 18                             |
| <b>Dienstleistungsberufe</b>  | <b>127 304</b>                            | <b>29 012</b> | <b>5 871</b>      | <b>784</b>         | <b>98 292</b>  | <b>6 796</b>  | <b>8 051</b>       | <b>4 628</b>  | <b>3 423</b>       | <b>835</b>                     |
| Warenkaufleute  | 17 246                                    | 609           | 180               | 37                 | 16 637         | 1 169         | 895                | 151           | 744                | 184                            |
| Dienstleistungskaufleute und zugehörige<br>Berufe                                 | 10 050                                    | 149           | 52                | 2                  | 9 901          | 976           | 185                | 9             | 176                | 40                             |
| Verkehrsberufe  | 14 586                                    | 12 777        | 2 959             | 84                 | 1 809          | 47            | 1 532              | 1 469         | 63                 | 18                             |
| Organisations-, Verwaltungs- und<br>Büroberufe                                    | 44 218                                    | 1 257         | 354               | 18                 | 42 961         | 2 082         | 902                | 41            | 861                | 161                            |
| Ordnungs- und Sicherheitsberufe   | 3 084                                     | 2 305         | 472               | 10                 | 779            | 7             | 172                | 156           | 16                 | -                              |
| Schriftwerkschaffende, -ordnende<br>sowie Künstlerische Berufe                    | 1 967                                     | 233           | 121               | 30                 | 1 734          | 75            | 162                | 38            | 124                | 6                              |
| Gesundheitsdienstberufe   | 14 077                                    | 867           | 56                | 63                 | 13 210         | 1 726         | 1 055              | 109           | 946                | 264                            |
| Sozial- und Erziehungsberufe, Geistes-<br>u. Naturwissenschaftliche Berufe a.n.g. | 10 813                                    | 367           | 34                | 1                  | 10 446         | 690           | 455                | 28            | 427                | 46                             |
| Allgemeine Dienstleistungsberufe  | 11 263                                    | 10 448        | 1 643             | 539                | 815            | 24            | 2 693              | 2 627         | 66                 | 116                            |
| <b>Sonstige Arbeitskräfte</b>   | <b>3 287</b>                              | <b>2 551</b>  | <b>12</b>         | <b>123</b>         | <b>736</b>     | <b>148</b>    | <b>853</b>         | <b>821</b>    | <b>32</b>          | <b>29</b>                      |
| <b>Ohne Angabe</b>  | <b>-</b>                                  | <b>-</b>      | <b>-</b>          | <b>-</b>           | <b>-</b>       | <b>-</b>      | <b>-</b>           | <b>-</b>      | <b>-</b>           | <b>-</b>                       |
| <b>Insgesamt</b>  | <b>199 687</b>                            | <b>82 509</b> | <b>36 384</b>     | <b>5 156</b>       | <b>117 178</b> | <b>7 240</b>  | <b>17 220</b>      | <b>13 350</b> | <b>3 870</b>       | <b>1 595</b>                   |

**2. Sozialversicherungspflichtig beschäftigte Arbeitnehmer insgesamt sowie ausländische Arbeitnehmer  
am 31.12.1996 nach Berufsbereichen und -abschnitten, Stellung im Beruf sowie nach Verwaltungsbezirken**

| Berufsbereiche<br><br>Berufsabschnitte  | Sozialversicherungspflichtig Beschäftigte |               |                   |                    |               |               | Darunter Ausländer |              |                    |                                |
|---|---|---------------|-------------------|--------------------|---------------|---------------|--------------------|--------------|--------------------|--------------------------------|
|   | Ins-<br>gesamt                            | davon         |                   |                    |               | zu-<br>sammen | und zwar           |              |                    |                                |
|   |   | Arbeiter      |                   | Angestellte        |               |               | Arbeiter           | Angestellte  | Auszu-<br>bildende |                                |
|   |   | zu-<br>sammen | Fach-<br>arbeiter | Auszu-<br>bildende | zu-<br>sammen |               |                    |              |                    | darunter<br>Auszu-<br>bildende |
| <b>Kreisfreie Stadt Hagen</b>   |   |               |                   |                    |               |               |                    |              |                    |                                |
| <b>Berufe in der Land-, Tier-, Forst-<br/>wirtschaft und im Gartenbau</b>         | <b>526</b>                                | <b>478</b>    | <b>199</b>        | <b>49</b>          | <b>48</b>     | -             | <b>43</b>          | <b>43</b>    | -                  | <b>1</b>                       |
| <b>Bergleute, Mineralgewinner</b>   | <b>48</b>                                 | <b>46</b>     | <b>8</b>          | -                  | <b>3</b>      | -             | <b>15</b>          | <b>15</b>    | -                  | -                              |
| <b>Fertigungsberufe</b>   | <b>23 882</b>                             | <b>22 442</b> | <b>10 093</b>     | <b>1 492</b>       | <b>1 440</b>  | <b>8</b>      | <b>4 885</b>       | <b>4 833</b> | <b>52</b>          | <b>321</b>                     |
| Berufe i.d. Steinbearbeitung u. Baustoff-<br>herstellung                          | 109                                       | 105           | 50                | 5                  | 4             | -             | 34                 | 34           | -                  | -                              |
| Keramik- u. Glasberufe  | 25  | 24            | 6                 | -                  | 1             | -             | 1                  | 1            | -                  | -                              |
| Chemie- u. Kunststoffberufe   | 266                                       | 245           | 68                | 2                  | 21            | -             | 34                 | 34           | -                  | -                              |
| Berufe i.d. Papierherstellung, -verarbeitung<br>und im Druck                      | 1 180                                     | 1 041         | 361               | 34                 | 139           | 2             | 112                | 110          | 2                  | 4                              |
| Berufe i.d. Holzbearbeitung, Holz- und<br>Flechtwarenherstellung                  | 90  | 73            | 15                | -                  | 17            | -             | 19                 | 19           | -                  | -                              |
| Berufe i.d. Metallherzeugung und<br>-bearbeitung                                  | 3 828                                     | 3 760         | 1 379             | 44                 | 68            | -             | 1 033              | 1 027        | 6                  | 6                              |
| Metall-, Maschinenbau- und verwandte<br>Berufe                                    | 6 130                                     | 5 667         | 3 809             | 739                | 463           | 1             | 913                | 898          | 15                 | 207                            |
| Elektroberufe   | 1 960                                     | 1 774         | 1 398             | 234                | 186           | 2             | 102                | 98           | 4                  | 39                             |
| Montierer/ -innen, und Metallberufe a.n.g.  | 2 026                                     | 2 020         | 117               | 2                  | 6             | -             | 746                | 746          | -                  | 1                              |
| Textil- und Bekleidungsberufe   | 185                                       | 170           | 67                | 29                 | 15            | 1             | 18                 | 17           | 1                  | 2                              |
| Berufe i.d. Lederherstellung, Leder- und<br>Fellverarbeitung                      | 40  | 31            | 22                | 3                  | 9             | -             | 1                  | 1            | -                  | 1                              |
| Ernährungsberufe  | 1 678                                     | 1 549         | 435               | 60                 | 129           | -             | 592                | 586          | 6                  | 7                              |
| Hoch- und Tiefbauberufe   | 1 687                                     | 1 593         | 890               | 115                | 94            | -             | 379                | 373          | 6                  | 17                             |
| Ausbauberufe, Polsterer/ -innen   | 398                                       | 349           | 235               | 30                 | 49            | -             | 51                 | 46           | 5                  | 4                              |
| Berufe i.d. Holz- u. Kunststoffverarbeitung                                       | 551                                       | 510           | 323               | 104                | 41            | -             | 69                 | 68           | 1                  | 20                             |
| Maler / -innen, Lackierer/ -innen und<br>verwandte Berufe                         | 689                                       | 651           | 478               | 88                 | 38            | -             | 45                 | 43           | 2                  | 13                             |
| Warenprüfer/ -innen, Versandfertig-<br>macher/ -innen                             | 1 636                                     | 1 517         | 193               | 3                  | 119           | 2             | 332                | 329          | 3                  | -                              |
| Hilfsarbeiter/ -innen, ohne nähere<br>Tätigkeitsangabe                            | 890                                       | 888           | 48                | -                  | 2             | -             | 304                | 304          | -                  | -                              |
| Maschinen/ -innen u. zugehörige Berufe  | 514                                       | 475           | 199               | -                  | 39            | -             | 100                | 99           | 1                  | -                              |
| <b>Technische Berufe</b>  | <b>4 060</b>                              | <b>280</b>    | <b>219</b>        | <b>14</b>          | <b>3 770</b>  | <b>77</b>     | <b>92</b>          | <b>18</b>    | <b>74</b>          | <b>8</b>                       |
| Ingenieure/ -innen, Chemiker/ -innen,<br>Physiker/ -innen, Mathematiker/ -innen   | 1 094                                     | 21            | 6                 | -                  | 1 073         | 6             | 26                 | 4            | 22                 | 2                              |
| Techniker/ -innen, Technische<br>Sonderfachkräfte                                 | 2 956                                     | 259           | 213               | 14                 | 2 697         | 71            | 66                 | 14           | 52                 | 6                              |
| <b>Dienstleistungsberufe</b>  | <b>42 808</b>                             | <b>10 936</b> | <b>1 947</b>      | <b>297</b>         | <b>31 872</b> | <b>2 259</b>  | <b>2 998</b>       | <b>1 704</b> | <b>1 294</b>       | <b>335</b>                     |
| Warenkaufleute  | 6 027                                     | 244           | 65                | 11                 | 5 783         | 390           | 332                | 60           | 272                | 82                             |
| Dienstleistungskaufleute und zugehörige<br>Berufe                                 | 2 463                                     | 48            | 11                | -                  | 2 415         | 250           | 59                 | 1            | 58                 | 16                             |
| Verkehrsberufe  | 6 210                                     | 5 486         | 1 131             | 62                 | 724           | 24            | 818                | 796          | 22                 | 5                              |
| Organisations-, Verwaltungs- und<br>Büroberufe                                    | 14 515                                    | 398           | 101               | 14                 | 14 117        | 748           | 374                | 22           | 352                | 68                             |
| Ordnungs- und Sicherheitsberufe   | 736                                       | 587           | 142               | 8                  | 149           | -             | 43                 | 37           | 6                  | -                              |
| Schriftwerkschaffende, -ordnende<br>sowie Künstlerische Berufe                    | 605                                       | 51            | 20                | 10                 | 554           | 30            | 83                 | 6            | 77                 | -                              |
| Gesundheitsdienstberufe   | 5 270                                     | 194           | 11                | 25                 | 5 076         | 541           | 385                | 16           | 369                | 92                             |
| Sozial- und Erziehungsberufe, Geistes-<br>u. Naturwissenschaftliche Berufe a.n.g. | 3 026                                     | 216           | 5                 | -                  | 2 810         | 268           | 149                | 26           | 123                | 18                             |
| Allgemeine Dienstleistungsberufe  | 3 956                                     | 3 712         | 461               | 167                | 244           | 8             | 755                | 740          | 15                 | 54                             |
| <b>Sonstige Arbeitskräfte</b>   | <b>103</b>                                | <b>44</b>     | <b>1</b>          | <b>38</b>          | <b>59</b>     | <b>35</b>     | <b>11</b>          | <b>6</b>     | <b>5</b>           | <b>10</b>                      |
| <b>Ohne Angabe</b>  | -   | -             | -                 | -                  | -             | -             | -                  | -            | -                  | -                              |
| <b>Insgesamt</b>  | <b>71 417</b>                             | <b>34 225</b> | <b>12 467</b>     | <b>1 890</b>       | <b>37 192</b> | <b>2 379</b>  | <b>8 044</b>       | <b>6 618</b> | <b>1 425</b>       | <b>675</b>                     |

**2. Sozialversicherungspflichtig beschäftigte Arbeitnehmer insgesamt sowie ausländische Arbeitnehmer  
am 31.12.1996 nach Berufsbereichen und -abschnitten, Stellung im Beruf sowie nach Verwaltungsbezirken**

| Berufsbereiche<br><br>Berufsabschnitte  | Sozialversicherungspflichtig Beschäftigte |               |                   |                    |               |               | Darunter Ausländer |              |                    |                                |
|---|---|---------------|-------------------|--------------------|---------------|---------------|--------------------|--------------|--------------------|--------------------------------|
|   | Ins-<br>gesamt                            | davon         |                   |                    |               | zu-<br>sammen | und zwar           |              |                    |                                |
|   |   | Arbeiter      |                   | Angestellte        |               |               | Arbeiter           | Angestellte  | Auszu-<br>bildende |                                |
|   |   | zu-<br>sammen | Fach-<br>arbeiter | Auszu-<br>bildende | zu-<br>sammen |               |                    |              |                    | darunter<br>Auszu-<br>bildende |
| <b>Kreisfreie Stadt Hamm</b>  |   |               |                   |                    |               |               |                    |              |                    |                                |
| Berufe in der Land-, Tier-, Forst-<br>wirtschaft und im Gartenbau                 | 743                                       | 679           | 314               | 61                 | 64            | -             | 51                 | 50           | 1                  | 1                              |
| Bergleute, Mineralgewinner  | 2 150                                     | 2 149         | 2 035             | 19                 | 1             | -             | 451                | 451          | -                  | 1                              |
| <b>Fertigungsberufe</b>   | <b>16 560</b>                             | <b>16 610</b> | <b>7 528</b>      | <b>1 688</b>       | <b>950</b>    | <b>19</b>     | <b>1 873</b>       | <b>1 850</b> | <b>23</b>          | <b>269</b>                     |
| Berufe i.d. Steinbearbeitung u. Baustoff-<br>herstellung                          | 65  | 64            | 29                | 2                  | 1             | -             | 7                  | 7            | -                  | -                              |
| Keramik- u. Glasberufe  | 20  | 20            | 1                 | -                  | -             | -             | 2                  | 2            | -                  | -                              |
| Chemie- u. Kunststoffberufe   | 1 173                                     | 1 058         | 120               | -                  | 115           | 1             | 38                 | 36           | 2                  | -                              |
| Berufe i.d. Papierherstellung, -verarbeitung<br>und im Druck                      | 392                                       | 247           | 119               | 9                  | 145           | 4             | 16                 | 7            | 9                  | -                              |
| Berufe i.d. Holzbearbeitung, Holz- und<br>Flechtwarenherstellung                  | 12  | 12            | 1                 | -                  | -             | -             | 4                  | 4            | -                  | -                              |
| Berufe i.d. Metallherzeugung und<br>-bearbeitung                                  | 1 934                                     | 1 925         | 441               | 32                 | 9             | -             | 417                | 417          | -                  | 13                             |
| Metall-, Maschinenbau- und verwandte<br>Berufe                                    | 4 548                                     | 4 301         | 3 240             | 767                | 247           | 9             | 368                | 365          | 3                  | 137                            |
| Elektroberufe   | 1 449                                     | 1 343         | 933               | 366                | 106           | 2             | 90                 | 89           | 1                  | 38                             |
| Montierer/ -innen, und Metallberufe a.n.g.  | 985                                       | 983           | 68                | 3                  | 2             | -             | 134                | 134          | -                  | 2                              |
| Textil- und Bekleidungsberufe   | 186                                       | 179           | 115               | 30                 | 7             | 1             | 37                 | 36           | 1                  | 16                             |
| Berufe i.d. Lederherstellung, Leder- und<br>Fellverarbeitung                      | 33  | 29            | 20                | 8                  | 4             | -             | 3                  | 3            | -                  | 2                              |
| Ernährungsberufe  | 1 305                                     | 1 219         | 403               | 87                 | 86            | 1             | 262                | 258          | 4                  | 7                              |
| Hoch- und Tiefbauberufe   | 1 827                                     | 1 756         | 840               | 163                | 71            | -             | 235                | 232          | 3                  | 30                             |
| Ausbauberufe, Polsterer/ -innen   | 347                                       | 340           | 245               | 23                 | 7             | 1             | 32                 | 32           | -                  | 3                              |
| Berufe i.d. Holz- u. Kunststoffverarbeitung                                       | 529                                       | 506           | 348               | 117                | 23            | -             | 22                 | 22           | -                  | 7                              |
| Maler / -innen, Lackierer/ -innen und<br>verwandte Berufe                         | 486                                       | 444           | 303               | 81                 | 42            | -             | 25                 | 25           | -                  | 14                             |
| Warenprüfer/ -innen, Versandfertig-<br>macher/ -innen                             | 474                                       | 434           | 48                | -                  | 40            | -             | 28                 | 28           | -                  | -                              |
| Hilfsarbeiter/ -innen, ohne nähere<br>Tätigkeitsangabe                            | 320                                       | 319           | 12                | -                  | 1             | -             | 80                 | 80           | -                  | -                              |
| Maschinen/ -innen u. zugehörige Berufe  | 475                                       | 431           | 242               | -                  | 44            | -             | 73                 | 73           | -                  | -                              |
| <b>Technische Berufe</b>  | <b>2 530</b>                              | <b>138</b>    | <b>97</b>         | <b>9</b>           | <b>2 392</b>  | <b>43</b>     | <b>37</b>          | <b>5</b>     | <b>32</b>          | <b>4</b>                       |
| Ingenieure/ -innen, Chemiker/ -innen,<br>Physiker/ -innen, Mathematiker/ -innen   | 740                                       | 6             | 3                 | -                  | 734           | 1             | 12                 | -            | 12                 | -                              |
| Techniker/ -innen, Technische<br>Sonderfachkräfte                                 | 1 790                                     | 132           | 94                | 9                  | 1 658         | 42            | 25                 | 5            | 20                 | 4                              |
| <b>Dienstleistungsberufe</b>  | <b>30 799</b>                             | <b>7 527</b>  | <b>1 526</b>      | <b>345</b>         | <b>23 272</b> | <b>2 117</b>  | <b>1 446</b>       | <b>743</b>   | <b>703</b>         | <b>257</b>                     |
| Warenkaufleute  | 4 749                                     | 238           | 84                | 8                  | 4 511         | 409           | 203                | 21           | 182                | 63                             |
| Dienstleistungskaufleute und zugehörige<br>Berufe                                 | 1 410                                     | 16            | 7                 | -                  | 1 394         | 142           | 22                 | 2            | 20                 | 4                              |
| Verkehrsberufe  | 4 148                                     | 3 696         | 903               | 92                 | 452           | 17            | 404                | 392          | 12                 | 12                             |
| Organisations-, Verwaltungs- und<br>Büroberufe                                    | 9 316                                     | 351           | 71                | 2                  | 8 965         | 582           | 148                | 3            | 145                | 34                             |
| Ordnungs- und Sicherheitsberufe   | 630                                       | 470           | 56                | 6                  | 160           | -             | 19                 | 15           | 4                  | -                              |
| Schriftwerkschaffende, -ordnende<br>sowie Künstlerische Berufe                    | 232                                       | 32            | 20                | 6                  | 200           | 6             | 1                  | -            | 1                  | -                              |
| Gesundheitsdienstberufe   | 4 810                                     | 138           | 8                 | 26                 | 4 672         | 658           | 240                | 4            | 236                | 68                             |
| Sozial- und Erziehungsberufe, Geistes-<br>u. Naturwissenschaftliche Berufe a.n.g. | 2 857                                     | 133           | 11                | -                  | 2 724         | 295           | 121                | 22           | 99                 | 22                             |
| Allgemeine Dienstleistungsberufe  | 2 647                                     | 2 453         | 366               | 205                | 194           | 8             | 288                | 284          | 4                  | 54                             |
| <b>Sonstige Arbeitskräfte</b>   | <b>117</b>                                | <b>82</b>     | <b>7</b>          | <b>54</b>          | <b>36</b>     | <b>27</b>     | <b>11</b>          | <b>7</b>     | <b>4</b>           | <b>11</b>                      |
| <b>Ohne Angabe</b>  | <b>-</b>                                  | <b>-</b>      | <b>-</b>          | <b>-</b>           | <b>-</b>      | <b>-</b>      | <b>-</b>           | <b>-</b>     | <b>-</b>           | <b>-</b>                       |
| <b>Insgesamt</b>  | <b>52 899</b>                             | <b>26 185</b> | <b>11 507</b>     | <b>2 176</b>       | <b>26 714</b> | <b>2 206</b>  | <b>3 869</b>       | <b>3 106</b> | <b>763</b>         | <b>543</b>                     |

**2. Sozialversicherungspflichtig beschäftigte Arbeitnehmer insgesamt sowie ausländische Arbeitnehmer  
am 31.12.1996 nach Berufsbereichen und -abschnitten, Stellung im Beruf sowie nach Verwaltungsbezirken**

| Berufsbereiche<br>Berufsabschnitte  | Sozialversicherungspflichtig Beschäftigte<br>davon |               |                   |                    |               |                                | Darunter Ausländer<br>und zwar |              |             |                    |
|---|--|---------------|-------------------|--------------------|---------------|--------------------------------|--------------------------------|--------------|-------------|--------------------|
|   | ins-<br>gesamt                                     | Arbeiter      |                   |                    | Angestellte   |                                | zu-<br>sammen                  | Arbeiter     | Angestellte | Auszu-<br>bildende |
|   |  | zu-<br>sammen | darunter          |                    | zu-<br>sammen | darunter<br>Auszu-<br>bildende |                                |              |             |                    |
|   |  |               | Fach-<br>arbeiter | Auszu-<br>bildende |               |                                |                                |              |             |                    |
| <b>Kreisfreie Stadt Herne</b>   |  |               |                   |                    |               |                                |                                |              |             |                    |
| <b>Berufe in der Land-, Tier-, Forst-<br/>wirtschaft und im Gartenbau</b>         | <b>650</b>   | <b>615</b>    | <b>142</b>        | <b>49</b>          | <b>35</b>     | <b>1</b>                       | <b>45</b>                      | <b>45</b>    | -           | <b>2</b>           |
| <b>Bergleute, Mineralgewinner</b>   | <b>1 565</b>                                       | <b>1 564</b>  | <b>1 531</b>      | -                  | <b>1</b>      | -                              | <b>784</b>                     | <b>784</b>   | -           | -                  |
| <b>Fertigungsberufe</b>   | <b>13 538</b>                                      | <b>12 706</b> | <b>7 646</b>      | <b>1 289</b>       | <b>832</b>    | <b>18</b>                      | <b>2 200</b>                   | <b>2 169</b> | <b>31</b>   | <b>321</b>         |
| Berufe i.d. Steinbearbeitung u. Baustoff-<br>herstellung                          | 46   | 45            | 22                | 1                  | 1             | -                              | 6                              | 6            | -           | -                  |
| Keramik- u. Glasberufe  | 33   | 33            | 3                 | -                  | -             | -                              | 6                              | 6            | -           | -                  |
| Chemie- u. Kunststoffberufe   | 485  | 463           | 286               | 29                 | 22            | -                              | 24                             | 23           | 1           | 3                  |
| Berufe i.d. Papierherstellung, -verarbeitung<br>und im Druck                      | 368  | 315           | 96                | 11                 | 53            | 1                              | 39                             | 39           | -           | -                  |
| Berufe i.d. Holzbearbeitung, Holz- und<br>Flechtwarenherstellung                  | 7  | 5             | 3                 | -                  | 2             | 1                              | -                              | -            | -           | -                  |
| Berufe i.d. Metallherzeugung und<br>-bearbeitung                                  | 500  | 491           | 321               | 29                 | 9             | 1                              | 87                             | 87           | -           | 8                  |
| Metall-, Maschinenbau- und verwandte<br>Berufe                                    | 3 445  | 3 223         | 2 449             | 529                | 222           | 10                             | 341                            | 333          | 8           | 136                |
| Elektroberufe   | 1 302  | 1 199         | 956               | 159                | 103           | 3                              | 84                             | 79           | 5           | 22                 |
| Montierer/ -innen, und Metallberufe a.n.g.  | 510  | 510           | 51                | 1                  | -             | -                              | 108                            | 108          | -           | -                  |
| Textil- und Bekleidungsberufe   | 304  | 294           | 63                | 41                 | 10            | -                              | 106                            | 106          | -           | 34                 |
| Berufe i.d. Lederherstellung, Leder- und<br>Fellverarbeitung                      | 61   | 58            | 19                | 4                  | 3             | -                              | 3                              | 3            | -           | 1                  |
| Ernährungsberufe  | 781  | 725           | 250               | 41                 | 56            | 1                              | 201                            | 200          | 1           | 6                  |
| Hoch- und Tiefbauberufe   | 2 878  | 2 658         | 1 827             | 226                | 220           | 1                              | 704                            | 692          | 12          | 79                 |
| Ausbauberufe, Polsterer/ -innen   | 334  | 317           | 233               | 46                 | 17            | -                              | 52                             | 52           | -           | 5                  |
| Berufe i.d. Holz- u. Kunststoffverarbeitung                                       | 217  | 209           | 103               | 57                 | 8             | -                              | 23                             | 23           | -           | 5                  |
| Maler / -innen, Lackierer/ -innen und<br>verwandte Berufe                         | 568  | 546           | 385               | 106                | 22            | -                              | 92                             | 91           | 1           | 20                 |
| Warenprüfer/ -innen, Versandfertig-<br>macher/ -innen                             | 692  | 659           | 82                | 2                  | 33            | -                              | 206                            | 203          | 3           | 2                  |
| Hilfsarbeiter/ -innen, ohne nähere<br>Tätigkeitsangabe                            | 261  | 259           | 3                 | 7                  | 2             | -                              | 59                             | 59           | -           | -                  |
| Maschinen/ -innen u. zugehörige Berufe  | 746  | 697           | 494               | -                  | 49            | -                              | 59                             | 59           | -           | -                  |
| <b>Technische Berufe</b>  | <b>3 642</b>                                       | <b>146</b>    | <b>101</b>        | <b>2</b>           | <b>3 497</b>  | <b>53</b>                      | <b>134</b>                     | <b>8</b>     | <b>126</b>  | <b>3</b>           |
| Ingenieure/ -innen, Chemiker/ -innen,<br>Physiker/ -innen, Mathematiker/ -innen   | 1 073  | 3             | 1                 | 1                  | 1 070         | 2                              | 33                             | -            | 33          | -                  |
| Techniker/ -innen, Technische<br>Sonderfachkräfte                                 | 2 569  | 142           | 100               | 1                  | 2 427         | 51                             | 101                            | 8            | 93          | 3                  |
| <b>Dienstleistungsberufe</b>  | <b>23 280</b>                                      | <b>5 668</b>  | <b>1 213</b>      | <b>169</b>         | <b>17 612</b> | <b>1 480</b>                   | <b>1 313</b>                   | <b>587</b>   | <b>726</b>  | <b>211</b>         |
| Warenkaufleute  | 3 523  | 166           | 32                | 10                 | 3 357         | 284                            | 195                            | 47           | 148         | 38                 |
| Dienstleistungskaufleute und zugehörige<br>Berufe                                 | 735  | 28            | 8                 | -                  | 707           | 48                             | 18                             | 4            | 14          | 3                  |
| Verkehrsberufe  | 2 880  | 2 500         | 678               | 4                  | 380           | 3                              | 243                            | 234          | 9           | -                  |
| Organisations-, Verwaltungs- und<br>Büroberufe                                    | 6 864  | 109           | 21                | 5                  | 6 755         | 437                            | 150                            | 3            | 147         | 44                 |
| Ordnungs- und Sicherheitsberufe   | 397  | 321           | 100               | 5                  | 76            | 1                              | 15                             | 12           | 3           | 1                  |
| Schriftwerkschaffende, -ordnende<br>sowie Künstlerische Berufe                    | 197  | 18            | 14                | 2                  | 179           | 4                              | 4                              | 1            | 3           | -                  |
| Gesundheitsdienstberufe   | 4 047  | 118           | 3                 | 17                 | 3 929         | 525                            | 307                            | 6            | 301         | 85                 |
| Sozial- und Erziehungsberufe, Geistes-<br>u. Naturwissenschaftliche Berufe a.n.g. | 2 228  | 116           | 10                | -                  | 2 112         | 177                            | 104                            | 9            | 95          | 7                  |
| Allgemeine Dienstleistungsberufe  | 2 409  | 2 292         | 347               | 126                | 117           | 1                              | 277                            | 271          | 6           | 33                 |
| <b>Sonstige Arbeitskräfte</b>   | <b>38</b>  | <b>11</b>     | <b>8</b>          | <b>2</b>           | <b>27</b>     | <b>18</b>                      | <b>3</b>                       | -            | <b>3</b>    | <b>3</b>           |
| Ohne Angabe   | -  | -             | -                 | -                  | -             | -                              | -                              | -            | -           | -                  |
| <b>Insgesamt</b>  | <b>42 713</b>                                      | <b>20 709</b> | <b>10 641</b>     | <b>1 511</b>       | <b>22 004</b> | <b>1 670</b>                   | <b>4 479</b>                   | <b>3 593</b> | <b>886</b>  | <b>540</b>         |



**2. Sozialversicherungspflichtig beschäftigte Arbeitnehmer insgesamt sowie ausländische Arbeitnehmer  
am 31.12.1996 nach Berufsbereichen und -abschnitten, Stellung im Beruf sowie nach Verwaltungsbezirken**

| Berufsbereiche<br><br>Berufsabschnitte  | Sozialversicherungspflichtig Beschäftigte |               |                   |                    |               |               | Darunter Ausländer        |               |              |             |               |
|---|---|---------------|-------------------|--------------------|---------------|---------------|---------------------------|---------------|--------------|-------------|---------------|
|   | ins-<br>gesamt                            | davon         |                   |                    |               | Angestellte   |                           | zu-<br>sammen | und zwar     |             |               |
|   |   | Arbeiter      |                   | Auszubildende      |               | zu-<br>sammen | darunter<br>Auszubildende |               | Arbeiter     | Angestellte | Auszubildende |
|   |   | zu-<br>sammen | Fach-<br>arbeiter | Auszu-<br>bildende | zu-<br>sammen |               |                           |               |              |             |               |
| <b>Kreis Ennepe-Ruhr-Kreis</b>  |   |               |                   |                    |               |               |                           |               |              |             |               |
| <b>Berufe in der Land-, Tier-, Forst-<br/>wirtschaft und im Gartenbau</b>                         | <b>1 307</b>                              | <b>1 228</b>  | <b>523</b>        | <b>106</b>         | <b>79</b>     | <b>-</b>      | <b>134</b>                | <b>133</b>    | <b>1</b>     | <b>2</b>    |               |
| <b>Bergleute, Mineralgewinner</b>   | <b>12</b>                                 | <b>10</b>     | <b>6</b>          | <b>-</b>           | <b>2</b>      | <b>1</b>      | <b>4</b>                  | <b>4</b>      | <b>-</b>     | <b>-</b>    |               |
| <b>Fertigungsberufe</b>   | <b>37 476</b>                             | <b>35 639</b> | <b>17 171</b>     | <b>2 438</b>       | <b>1 937</b>  | <b>39</b>     | <b>6 491</b>              | <b>6 451</b>  | <b>40</b>    | <b>406</b>  |               |
| Berufe i.d. Steinbearbeitung u. Baustoff-<br>herstellung  | 75  | 72            | 30                | 7                  | 3             | -             | 24                        | 24            | -            | 1           |               |
| Keramik- u. Glasberufe  | 231                                       | 226           | 41                | 3                  | 5             | -             | 28                        | 27            | 1            | -           |               |
| Chemie- u. Kunststoffberufe   | 2 076                                     | 2 001         | 340               | 11                 | 75            | -             | 485                       | 485           | -            | 4           |               |
| Berufe i.d. Papierherstellung, -verarbeitung<br>und im Druck                                      | 1 098                                     | 1 000         | 242               | 22                 | 98            | 7             | 236                       | 232           | 4            | 1           |               |
| Berufe i.d. Holzbearbeitung, Holz- und<br>Flechtwarenherstellung                                  | 43  | 41            | 10                | -                  | 2             | -             | 16                        | 16            | -            | -           |               |
| Berufe i.d. Metallherzeugung und<br>-bearbeitung  | 7 076                                     | 6 953         | 3 275             | 231                | 123           | -             | 1 793                     | 1 790         | 3            | 72          |               |
| <b>Metall-, Maschinenbau- und verwandte<br/>Berufe</b>  | <b>9 950</b>                              | <b>9 284</b>  | <b>6 615</b>      | <b>1 139</b>       | <b>686</b>    | <b>18</b>     | <b>1 061</b>              | <b>1 052</b>  | <b>9</b>     | <b>196</b>  |               |
| Elektroberufe   | 2 770                                     | 2 483         | 1 738             | 330                | 287           | 9             | 211                       | 207           | 4            | 55          |               |
| Montierer/ -innen, und Metallberufe a.n.g.  | 3 616                                     | 3 594         | 319               | 3                  | 22            | -             | 1 023                     | 1 022         | 1            | -           |               |
| Textil- und Bekleidungsberufe   | 447                                       | 412           | 175               | 47                 | 35            | -             | 50                        | 50            | -            | 9           |               |
| Berufe i.d. Lederherstellung, Leder- und<br>Fellverarbeitung                                      | 81  | 79            | 26                | 2                  | 2             | -             | 9                         | 9             | -            | -           |               |
| Ernährungsberufe  | 1 634                                     | 1 459         | 548               | 108                | 175           | 3             | 306                       | 298           | 8            | 7           |               |
| Hoch- und Tiefbauberufe   | 2 302                                     | 2 223         | 1 191             | 178                | 79            | -             | 392                       | 389           | 3            | 24          |               |
| Ausbauberufe, Polsterer/ -innen   | 515                                       | 492           | 379               | 44                 | 23            | -             | 46                        | 45            | 1            | 4           |               |
| Berufe i.d. Holz- u. Kunststoffverarbeitung   | 1 005                                     | 958           | 650               | 131                | 47            | -             | 51                        | 51            | -            | 5           |               |
| Maler / -innen, Lackierer/ -innen und<br>verwandte Berufe   | 939                                       | 915           | 619               | 140                | 24            | -             | 92                        | 92            | -            | 18          |               |
| Warenprüfer/ -innen, Versandfertig-<br>macher/ -innen   | 2 402                                     | 2 211         | 639               | 11                 | 191           | 2             | 417                       | 412           | 5            | 1           |               |
| Hilfsarbeiter/ -innen, ohne nähere<br>Tätigkeitsangabe  | 635                                       | 629           | 52                | 29                 | 6             | -             | 168                       | 168           | -            | 8           |               |
| Maschinen/ -innen u. zugehörige Berufe  | 581                                       | 527           | 282               | 2                  | 54            | -             | 83                        | 82            | 1            | 1           |               |
| <b>Technische Berufe</b>  | <b>7 540</b>                              | <b>319</b>    | <b>234</b>        | <b>17</b>          | <b>7 221</b>  | <b>120</b>    | <b>181</b>                | <b>23</b>     | <b>168</b>   | <b>11</b>   |               |
| Ingenieure/ -innen, Chemiker/ -innen,<br>Physiker/ -innen, Mathematiker/ -innen                   | 2 228                                     | 20            | 10                | 1                  | 2 208         | 3             | 69                        | 3             | 66           | 1           |               |
| Techniker/ -innen, Technische<br>Sonderfachkräfte   | 5 312                                     | 299           | 224               | 16                 | 5 013         | 117           | 112                       | 20            | 92           | 10          |               |
| <b>Dienstleistungsberufe</b>  | <b>53 028</b>                             | <b>12 761</b> | <b>2 746</b>      | <b>353</b>         | <b>40 267</b> | <b>2 638</b>  | <b>2 807</b>              | <b>1 550</b>  | <b>1 257</b> | <b>301</b>  |               |
| Warenkaufleute  | 7 137                                     | 469           | 107               | 13                 | 6 668         | 321           | 275                       | 61            | 214          | 44          |               |
| Dienstleistungskaufleute und zugehörige<br>Berufe   | 2 551                                     | 81            | 15                | 1                  | 2 470         | 201           | 45                        | 14            | 31           | 11          |               |
| Verkehrsberufe  | 6 462                                     | 5 702         | 1 309             | 34                 | 760           | 11            | 611                       | 595           | 16           | 3           |               |
| Organisations-, Verwaltungs- und<br>Büroberufe  | 17 151                                    | 308           | 123               | 19                 | 16 843        | 881           | 355                       | 14            | 341          | 67          |               |
| Ordnungs- und Sicherheitsberufe<br>Schriftwerkschaffende, -ordnende<br>sowie Künstlerische Berufe | 1 031                                     | 773           | 221               | 18                 | 258           | -             | 33                        | 31            | 2            | -           |               |
| Gesundheitsdienstberufe   | 502                                       | 77            | 35                | 27                 | 425           | 18            | 20                        | 2             | 18           | -           |               |
| 8 141   | 542                                       | 46            | 46                | 7 599              | 842           | 527           | 51                        | 476           | 107          |             |               |
| Sozial- und Erziehungsberufe, Geistes-<br>u. Naturwissenschaftliche Berufe a.n.g.                 | 4 977                                     | 181           | 21                | 10                 | 4 796         | 348           | 145                       | 7             | 138          | 13          |               |
| Allgemeine Dienstleistungsberufe  | 5 076                                     | 4 628         | 869               | 185                | 448           | 16            | 796                       | 775           | 21           | 56          |               |
| <b>Sonstige Arbeitskräfte</b>   | <b>211</b>                                | <b>118</b>    | <b>10</b>         | <b>102</b>         | <b>93</b>     | <b>72</b>     | <b>19</b>                 | <b>14</b>     | <b>6</b>     | <b>17</b>   |               |
| <b>Ohne Angabe</b>  | <b>-</b>                                  | <b>-</b>      | <b>-</b>          | <b>-</b>           | <b>-</b>      | <b>-</b>      | <b>-</b>                  | <b>-</b>      | <b>-</b>     | <b>-</b>    |               |
| <b>Insgesamt</b>  | <b>99 574</b>                             | <b>49 975</b> | <b>20 690</b>     | <b>3 015</b>       | <b>49 599</b> | <b>2 870</b>  | <b>9 636</b>              | <b>8 175</b>  | <b>1 461</b> | <b>737</b>  |               |

**2. Sozialversicherungspflichtig beschäftigte Arbeitnehmer insgesamt sowie ausländische Arbeitnehmer  
am 31.12.1996 nach Berufsbereichen und -abschnitten, Stellung im Beruf sowie nach Verwaltungsbezirken**

| Berufsbereiche<br>Berufsabschnitte  | Sozialversicherungspflichtig Beschäftigte |               |                   |                    |               |               | Darunter Ausländer |             |                    |                                |
|---|---|---------------|-------------------|--------------------|---------------|---------------|--------------------|-------------|--------------------|--------------------------------|
|   | ins-<br>gesamt                            | davon         |                   |                    |               | zu-<br>sammen | und zwar           |             |                    |                                |
|   |   | Arbeiter      |                   | Angestellte        |               |               | Arbeiter           | Angestellte | Auszu-<br>bildende |                                |
|   |   | zu-<br>sammen | Fach-<br>arbeiter | Auszu-<br>bildende | zu-<br>sammen |               |                    |             |                    | darunter<br>Auszu-<br>bildende |
| <b>Kreis Hochsauerlandkreis</b>   |   |               |                   |                    |               |               |                    |             |                    |                                |
| <b>Berufe in der Land-, Tier-, Forst-<br/>wirtschaft und im Gartenbau</b>         | 1 137                                     | 1 020         | 537               | 148                | 117           | 3             | 76                 | 72          | 4                  | 1                              |
| <b>Bergleute, Mineralgewinner</b>   | 146                                       | 143           | 98                | 1                  | 3             | -             | 9                  | 9           | -                  | -                              |
| <b>Fertigungsberufe</b>   | 37 566                                    | 35 919        | 15 878            | 3 049              | 1 647         | 21            | 4 592              | 4 579       | 13                 | 190                            |
| Berufe i.d. Steinbearbeitung u. Baustoff-<br>herstellung                          | 121                                       | 114           | 49                | 8                  | 7             | -             | 10                 | 10          | -                  | 1                              |
| Keramik- u. Glasberufe  | 251                                       | 246           | 47                | 4                  | 5             | -             | 53                 | 53          | -                  | -                              |
| Chemie- u. Kunststoffberufe   | 2 556                                     | 2 483         | 300               | 27                 | 73            | -             | 446                | 445         | 1                  | -                              |
| Berufe i.d. Papierherstellung, -verarbeitung<br>und im Druck                      | 1 500                                     | 1 440         | 356               | 52                 | 60            | 1             | 225                | 225         | -                  | 5                              |
| Berufe i.d. Holzbearbeitung, Holz- und<br>Flechtwarenherstellung                  | 1 099                                     | 1 085         | 523               | 7                  | 14            | -             | 154                | 154         | -                  | -                              |
| Berufe i.d. Metallherzeugung und<br>-bearbeitung                                  | 4 028                                     | 3 966         | 1 365             | 74                 | 62            | 1             | 890                | 888         | 2                  | 12                             |
| Metall-, Maschinenbau- und verwandte<br>Berufe                                    | 7 140                                     | 6 610         | 4 664             | 1 242              | 530           | 8             | 358                | 354         | 4                  | 109                            |
| Elektroberufe   | 2 595                                     | 2 341         | 1 818             | 364                | 254           | 6             | 53                 | 51          | 2                  | 12                             |
| Montierer/-innen, und Metallberufe a.n.g.   | 5 383                                     | 5 364         | 376               | 5                  | 19            | -             | 1 132              | 1 131       | 1                  | 1                              |
| Textil- und Bekleidungsberufe   | 677                                       | 638           | 296               | 17                 | 39            | -             | 160                | 160         | -                  | 5                              |
| Berufe i.d. Lederherstellung, Leder- und<br>Fellverarbeitung                      | 55  | 46            | 30                | 6                  | 9             | -             | 2                  | 2           | -                  | 1                              |
| Ernährungsberufe  | 1 979                                     | 1 828         | 908               | 269                | 151           | -             | 203                | 203         | -                  | 6                              |
| Hoch- und Tiefbauberufe   | 3 802                                     | 3 643         | 2 226             | 429                | 159           | 1             | 368                | 366         | 2                  | 20                             |
| Ausbauberufe, Polsterer/-innen  | 595                                       | 564           | 402               | 65                 | 31            | 1             | 45                 | 44          | 1                  | 2                              |
| Berufe i.d. Holz- u. Kunststoffverarbeitung                                       | 1 934                                     | 1 887         | 1 296             | 282                | 47            | -             | 59                 | 59          | -                  | 4                              |
| Maler / -innen, Lackierer/-innen und<br>verwandte Berufe                          | 940                                       | 917           | 496               | 184                | 23            | -             | 63                 | 63          | -                  | 11                             |
| Warenprüfer/-innen, Versandfertig-<br>macher/-innen                               | 1 821                                     | 1 687         | 281               | 9                  | 134           | 3             | 238                | 238         | -                  | -                              |
| Hilfsarbeiter/-innen, ohne nähere<br>Tätigkeitsangabe                             | 504                                       | 500           | 33                | 3                  | 4             | -             | 96                 | 96          | -                  | 1                              |
| Maschinisten/-innen u. zugehörige Berufe  | 586                                       | 560           | 412               | 2                  | 26            | -             | 37                 | 37          | -                  | -                              |
| <b>Technische Berufe</b>  | 5 069                                     | 351           | 262               | 19                 | 4 708         | 150           | 63                 | 6           | 47                 | 1                              |
| Ingenieure/-innen, Chemiker/-innen,<br>Physiker/-innen, Mathematiker/-innen       | 1 189                                     | 18            | 10                | 1                  | 1 171         | 2             | 17                 | -           | 17                 | -                              |
| Techniker/-innen, Technische<br>Sonderfachkräfte                                  | 3 870                                     | 333           | 252               | 18                 | 3 537         | 148           | 36                 | 6           | 30                 | 1                              |
| <b>Dienstleistungsberufe</b>  | 45 816                                    | 11 071        | 3 875             | 614                | 34 744        | 2 960         | 1 664              | 1 018       | 646                | 213                            |
| Warenkaufleute  | 6 580                                     | 394           | 180               | 16                 | 6 186         | 442           | 165                | 35          | 130                | 33                             |
| Dienstleistungskaufleute und zugehörige<br>Berufe                                 | 2 565                                     | 31            | 9                 | -                  | 2 534         | 266           | 19                 | 6           | 13                 | 2                              |
| Verkehrsberufe  | 5 275                                     | 4 649         | 1 834             | 5                  | 626           | 4             | 308                | 301         | 7                  | 1                              |
| Organisations-, Verwaltungs- und<br>Büroberufe                                    | 14 225                                    | 252           | 89                | 11                 | 13 973        | 957           | 150                | 6           | 144                | 26                             |
| Ordnungs- und Sicherheitsberufe   | 832                                       | 509           | 197               | 11                 | 323           | 8             | 36                 | 29          | 7                  | 1                              |
| Schriftwerkschaffende, -ordnende<br>sowie Künstlerische Berufe                    | 272                                       | 63            | 38                | 16                 | 209           | 14            | 7                  | 2           | 5                  | -                              |
| Gesundheitsdienstberufe   | 7 130                                     | 422           | 73                | 27                 | 6 708         | 891           | 227                | 20          | 207                | 56                             |
| Sozial- und Erziehungsberufe, Geistes-<br>u. Naturwissenschaftliche Berufe a.n.g. | 3 869                                     | 192           | 42                | 12                 | 3 677         | 340           | 115                | 6           | 109                | 46                             |
| Allgemeine Dienstleistungsberufe  | 5 067                                     | 4 559         | 1 213             | 516                | 508           | 38            | 637                | 613         | 24                 | 48                             |
| <b>Sonstige Arbeitskräfte</b>   | 188                                       | 127           | 54                | 21                 | 61            | 45            | 23                 | 23          | -                  | -                              |
| <b>Ohne Angabe</b>  | -   | -             | -                 | -                  | -             | -             | -                  | -           | -                  | -                              |
| <b>Insgesamt</b>  | 89 911                                    | 48 631        | 20 504            | 3 852              | 41 280        | 3 179         | 6 417              | 5 707       | 710                | 405                            |

**2. Sozialversicherungspflichtig beschäftigte Arbeitnehmer insgesamt sowie ausländische Arbeitnehmer  
am 31.12.1996 nach Berufsbereichen und -abschnitten, Stellung im Beruf sowie nach Verwaltungsbezirken**

| Berufsbereiche<br><br>Berufsabschnitte  | Sozialversicherungspflichtig Beschäftigte |                    |                   |                    |                    |               | Darunter Ausländer |               |                    |            |
|---|---|--------------------|-------------------|--------------------|--------------------|---------------|--------------------|---------------|--------------------|------------|
|   | ins-<br>gesamt                            | davon              |                   |                    |                    | zu-<br>sammen | und zwar           |               |                    |            |
|   |   | Arbeiter           |                   | Angestellte        |                    |               | Arbeiter           | Angestellte   | Auszu-<br>bildende |            |
|   |   | zu-<br>sammen      | Fach-<br>arbeiter | Auszu-<br>bildende | darunter           |               |                    |               |                    | darunter   |
| zu-<br>sammen   | Fach-<br>arbeiter                         | Auszu-<br>bildende | zu-<br>sammen     | darunter           | Auszu-<br>bildende | zu-<br>sammen | Arbeiter           | Angestellte   | Auszu-<br>bildende |            |
| <b>Märkischer Kreis</b>   |   |                    |                   |                    |                    |               |                    |               |                    |            |
| <b>Berufe in der Land-, Tier-, Forst-<br/>wirtschaft und im Gartenbau</b>         | <b>1 083</b>                              | <b>981</b>         | <b>448</b>        | <b>116</b>         | <b>102</b>         | <b>4</b>      | <b>106</b>         | <b>104</b>    | <b>2</b>           | <b>4</b>   |
| <b>Bergleute, Mineralgewinner</b>   | <b>87</b>                                 | <b>85</b>          | <b>13</b>         | <b>-</b>           | <b>2</b>           | <b>-</b>      | <b>11</b>          | <b>11</b>     | <b>-</b>           | <b>-</b>   |
| <b>Fertigungsberufe</b>   | <b>69 716</b>                             | <b>66 195</b>      | <b>24 264</b>     | <b>3 616</b>       | <b>3 521</b>       | <b>60</b>     | <b>13 910</b>      | <b>13 806</b> | <b>104</b>         | <b>501</b> |
| Berufe i.d. Steinbearbeitung u. Baustoff-<br>herstellung                          | 237                                       | 222                | 99                | 5                  | 15                 | 1             | 51                 | 51            | -                  | -          |
| Keramik- u. Glasberufe  | 58  | 52                 | 15                | -                  | 6                  | -             | 4                  | 4             | -                  | -          |
| Chemie- u. Kunststoffberufe   | 4 067                                     | 3 938              | 551               | 73                 | 129                | -             | 1 074              | 1 071         | 3                  | 17         |
| Berufe i.d. Papierherstellung, -verarbeitung<br>und im Druck                      | 1 217                                     | 1 115              | 350               | 53                 | 102                | 7             | 230                | 228           | 2                  | -          |
| Berufe i.d. Holzbearbeitung, Holz- und<br>Flechtwarenherstellung                  | 136                                       | 133                | 46                | 1                  | 3                  | 1             | 23                 | 23            | -                  | -          |
| Berufe i.d. Metallherzeugung und<br>-bearbeitung                                  | 14 495                                    | 14 186             | 3 816             | 193                | 309                | -             | 4 160              | 4 147         | 13                 | 43         |
| <b>Metall-, Maschinenbau- und verwandte<br/>Berufe</b>                            | <b>16 194</b>                             | <b>14 884</b>      | <b>10 485</b>     | <b>1 826</b>       | <b>1 310</b>       | <b>22</b>     | <b>1 591</b>       | <b>1 563</b>  | <b>28</b>          | <b>296</b> |
| Elektroberufe   | 3 426                                     | 2 985              | 2 201             | 447                | 441                | 6             | 252                | 245           | 7                  | 55         |
| Montierer/ -innen, und Metallberufe a.n.g.  | 12 370                                    | 12 318             | 619               | 12                 | 52                 | -             | 3 670              | 3 663         | 7                  | 2          |
| Textil- und Bekleidungsberufe   | 303                                       | 277                | 122               | 6                  | 26                 | 1             | 90                 | 89            | 1                  | 1          |
| Berufe i.d. Lederherstellung, Leder- und<br>Fellverarbeitung                      | 83  | 74                 | 32                | 3                  | 9                  | -             | 17                 | 17            | -                  | 1          |
| Ernährungsberufe  | 1 973                                     | 1 788              | 722               | 175                | 185                | 12            | 384                | 371           | 13                 | 19         |
| Hoch- und Tiefbauberufe   | 3 434                                     | 3 318              | 1 849             | 259                | 116                | -             | 413                | 413           | -                  | 24         |
| Ausbauberufe, Polsterer/ -innen   | 701                                       | 669                | 423               | 88                 | 32                 | 1             | 74                 | 73            | 1                  | 11         |
| Berufe i.d. Holz- u. Kunststoffverarbeitung                                       | 929                                       | 890                | 617               | 161                | 39                 | -             | 51                 | 49            | 2                  | 7          |
| Maler / -innen, Lackierer/ -innen und<br>verwandte Berufe                         | 1 359                                     | 1 324              | 751               | 167                | 35                 | 1             | 176                | 175           | 1                  | 22         |
| Warenprüfer/ -innen, Versandfertig-<br>macher/ -innen                             | 5 428                                     | 4 770              | 825               | 44                 | 658                | 8             | 882                | 858           | 24                 | 2          |
| Hilfsarbeiter/ -innen, ohne nähere<br>Tätigkeitsangabe                            | 2 155                                     | 2 150              | 117               | 2                  | 5                  | -             | 602                | 602           | -                  | -          |
| Maschinen/ -innen u. zugehörige Berufe  | 1 151                                     | 1 102              | 624               | 1                  | 49                 | -             | 166                | 164           | 2                  | 1          |
| <b>Technische Berufe</b>  | <b>10 272</b>                             | <b>595</b>         | <b>351</b>        | <b>53</b>          | <b>9 677</b>       | <b>176</b>    | <b>281</b>         | <b>53</b>     | <b>228</b>         | <b>10</b>  |
| Ingenieure/ -innen, Chemiker/ -innen,<br>Physiker/ -innen, Mathematiker/ -innen   | 2 599                                     | 53                 | 15                | 9                  | 2 546              | 5             | 65                 | 7             | 58                 | -          |
| Techniker/ -innen, Technische<br>Sonderfachkräfte                                 | 7 673                                     | 542                | 336               | 44                 | 7 131              | 171           | 216                | 46            | 170                | 10         |
| <b>Dienstleistungsberufe</b>  | <b>71 612</b>                             | <b>15 486</b>      | <b>3 935</b>      | <b>462</b>         | <b>56 126</b>      | <b>3 899</b>  | <b>3 332</b>       | <b>1 680</b>  | <b>1 652</b>       | <b>450</b> |
| Warenkaufleute  | 10 641                                    | 453                | 133               | 16                 | 10 188             | 561           | 436                | 71            | 365                | 90         |
| Dienstleistungskaufleute und zugehörige<br>Berufe                                 | 4 046                                     | 81                 | 34                | 2                  | 3 965              | 379           | 58                 | 3             | 55                 | 17         |
| Verkehrsberufe  | 8 437                                     | 7 377              | 2 164             | 66                 | 1 060              | 6             | 766                | 745           | 21                 | 3          |
| Organisations-, Verwaltungs- und<br>Büroberufe                                    | 26 751                                    | 794                | 197               | 13                 | 25 957             | 1 541         | 570                | 39            | 531                | 124        |
| Ordnungs- und Sicherheitsberufe   | 1 372                                     | 1 027              | 271               | 13                 | 345                | 3             | 62                 | 55            | 7                  | 1          |
| Schriftwerkschaffende, -ordnende<br>sowie Künstlerische Berufe                    | 635                                       | 51                 | 15                | 10                 | 584                | 36            | 22                 | 2             | 20                 | 2          |
| Gesundheitsdienstberufe   | 8 584                                     | 353                | 50                | 45                 | 8 231              | 944           | 474                | 21            | 453                | 109        |
| Sozial- und Erziehungsberufe, Geistes-<br>u. Naturwissenschaftliche Berufe a.n.g. | 5 745                                     | 353                | 62                | 10                 | 5 392              | 424           | 193                | 11            | 182                | 23         |
| Allgemeine Dienstleistungsberufe  | 5 401                                     | 4 997              | 1 009             | 287                | 404                | 5             | 751                | 733           | 18                 | 81         |
| <b>Sonstige Arbeitskräfte</b>   | <b>290</b>                                | <b>197</b>         | <b>32</b>         | <b>54</b>          | <b>93</b>          | <b>79</b>     | <b>50</b>          | <b>42</b>     | <b>8</b>           | <b>20</b>  |
| <b>Ohne Angabe</b>  | <b>-</b>                                  | <b>-</b>           | <b>-</b>          | <b>-</b>           | <b>-</b>           | <b>-</b>      | <b>-</b>           | <b>-</b>      | <b>-</b>           | <b>-</b>   |
| <b>Insgesamt</b>  | <b>163 060</b>                            | <b>83 539</b>      | <b>29 043</b>     | <b>4 201</b>       | <b>69 521</b>      | <b>4 218</b>  | <b>17 690</b>      | <b>15 696</b> | <b>1 994</b>       | <b>985</b> |

**2. Sozialversicherungspflichtig beschäftigte Arbeitnehmer insgesamt sowie ausländische Arbeitnehmer  
am 31.12.1996 nach Berufsbereichen und -abschnitten, Stellung im Beruf sowie nach Verwaltungsbezirken**

| Berufsbereiche<br>Berufsabschnitte  | Sozialversicherungspflichtig Beschäftigte |               |                   |                    |               |               | Darunter Ausländer |              |                    |                                |
|---|---|---------------|-------------------|--------------------|---------------|---------------|--------------------|--------------|--------------------|--------------------------------|
|   | Ins-<br>gesamt                            | davon         |                   |                    |               | zu-<br>sammen | und zwar           |              |                    |                                |
|   |   | Arbeiter      |                   | Angestellte        |               |               | Arbeiter           | Angestellte  | Auszu-<br>bildende |                                |
|   |   | zu-<br>sammen | Fach-<br>arbeiter | Auszu-<br>bildende | zu-<br>sammen |               |                    |              |                    | darunter<br>Auszu-<br>bildende |
| <b>Kreis Olpe</b>   |   |               |                   |                    |               |               |                    |              |                    |                                |
| <b>Berufe in der Land-, Tier-, Forst-<br/>wirtschaft und im Gartenbau</b>         | <b>372</b>                                | <b>328</b>    | <b>170</b>        | <b>51</b>          | <b>44</b>     | <b>3</b>      | <b>44</b>          | <b>43</b>    | <b>1</b>           | <b>-</b>                       |
| <b>Bergleute, Mineralgewinner</b>   | <b>62</b>                                 | <b>59</b>     | <b>41</b>         | <b>-</b>           | <b>3</b>      | <b>-</b>      | <b>9</b>           | <b>9</b>     | <b>-</b>           | <b>-</b>                       |
| <b>Fertigungsberufe</b>   | <b>21 037</b>                             | <b>19 992</b> | <b>8 475</b>      | <b>1 482</b>       | <b>1 045</b>  | <b>11</b>     | <b>3 159</b>       | <b>3 142</b> | <b>17</b>          | <b>92</b>                      |
| Berufe i.d. Steinbearbeitung u. Baustoff-<br>herstellung                          | 87  | 83            | 37                | 3                  | 4             | -             | 17                 | 17           | -                  | -                              |
| Keramik- u. Glasberufe  | 20  | 18            | 2                 | 1                  | 2             | 1             | 5                  | 4            | 1                  | 1                              |
| Chemie- u. Kunststoffberufe   | 956                                       | 926           | 185               | 17                 | 30            | -             | 231                | 231          | -                  | -                              |
| Berufe i.d. Papierherstellung, -verarbeitung<br>und im Druck                      | 485                                       | 464           | 136               | 15                 | 21            | 2             | 94                 | 94           | -                  | -                              |
| Berufe i.d. Holzbearbeitung, Holz- und<br>Flechtwarenherstellung                  | 457                                       | 451           | 156               | 11                 | 6             | -             | 79                 | 79           | -                  | -                              |
| Berufe i.d. Metallerzeugung und<br>-bearbeitung                                   | 4 097                                     | 4 014         | 1 254             | 91                 | 83            | -             | 974                | 972          | 2                  | 13                             |
| Metall-, Maschinenbau- und verwandte<br>Berufe                                    | 4 751                                     | 4 321         | 3 237             | 652                | 430           | 3             | 240                | 230          | 10                 | 48                             |
| Elektroberufe   | 1 050                                     | 937           | 702               | 162                | 113           | -             | 32                 | 31           | 1                  | 8                              |
| Montierer/ -innen, und Metallberufe a.n.g.  | 3 587                                     | 3 575         | 202               | 3                  | 12            | -             | 862                | 862          | -                  | -                              |
| Textil- und Bekleidungsberufe   | 64  | 62            | 23                | -                  | 2             | 1             | 2                  | 2            | -                  | -                              |
| Berufe i.d. Lederherstellung, Leder- und<br>Fellverarbeitung                      | 9   | 9             | 7                 | -                  | -             | -             | 1                  | 1            | -                  | -                              |
| Ernährungsberufe  | 1 062                                     | 1 010         | 448               | 105                | 52            | -             | 169                | 169          | -                  | 6                              |
| Hoch- und Tiefbauberufe   | 1 573                                     | 1 523         | 927               | 208                | 50            | -             | 166                | 166          | -                  | 6                              |
| Ausbauberufe, Polsterer/ -innen   | 266                                       | 249           | 180               | 42                 | 17            | 1             | 21                 | 21           | -                  | 2                              |
| Berufe i.d. Holz- u. Kunststoffverarbeitung                                       | 660                                       | 637           | 361               | 97                 | 23            | -             | 28                 | 28           | -                  | 1                              |
| Maler / -innen, Lackierer/ -innen und<br>verwandte Berufe                         | 297                                       | 280           | 182               | 48                 | 17            | -             | 30                 | 29           | 1                  | 6                              |
| Warenprüfer/ -innen, Versandfertig-<br>macher/ -innen                             | 885                                       | 729           | 200               | 19                 | 156           | 3             | 74                 | 72           | 2                  | 1                              |
| Hilfsarbeiter/ -innen, ohne nähere<br>Tätigkeitsangabe                            | 429                                       | 429           | 29                | 1                  | -             | -             | 116                | 116          | -                  | -                              |
| Maschinisten/ -innen u. zugehörige Berufe   | 302                                       | 275           | 207               | 7                  | 27            | -             | 18                 | 18           | -                  | -                              |
| <b>Technische Berufe</b>  | <b>2 619</b>                              | <b>168</b>    | <b>90</b>         | <b>12</b>          | <b>2 451</b>  | <b>57</b>     | <b>56</b>          | <b>22</b>    | <b>34</b>          | <b>3</b>                       |
| Ingenieure/ -innen, Chemiker/ -innen,<br>Physiker/ -innen, Mathematiker/ -innen   | 583                                       | 9             | 5                 | 1                  | 574           | 1             | 8                  | -            | 8                  | -                              |
| Techniker/ -innen, Technische<br>Sonderfachkräfte                                 | 2 036                                     | 159           | 85                | 11                 | 1 877         | 56            | 48                 | 22           | 26                 | 3                              |
| <b>Dienstleistungsberufe</b>  | <b>19 582</b>                             | <b>4 413</b>  | <b>1 426</b>      | <b>179</b>         | <b>15 169</b> | <b>1 341</b>  | <b>576</b>         | <b>331</b>   | <b>245</b>         | <b>63</b>                      |
| Warenkaufleute  | 2 878                                     | 116           | 41                | 6                  | 2 762         | 246           | 51                 | 11           | 40                 | 10                             |
| Dienstleistungskaufleute und zugehörige<br>Berufe                                 | 1 134                                     | 29            | 11                | -                  | 1 105         | 111           | 8                  | 1            | 7                  | 1                              |
| Verkehrsberufe  | 2 403                                     | 2 119         | 805               | 14                 | 284           | 5             | 115                | 111          | 4                  | -                              |
| Organisations-, Verwaltungs- und<br>Büroberufe                                    | 6 871                                     | 116           | 63                | 6                  | 6 755         | 509           | 88                 | 2            | 86                 | 23                             |
| Ordnungs- und Sicherheitsberufe   | 251                                       | 174           | 67                | 5                  | 77            | 1             | 5                  | 4            | 1                  | -                              |
| Schriftwerkschaffende, -ordnende<br>sowie Künstlerische Berufe                    | 115                                       | 22            | 8                 | 5                  | 93            | 1             | 5                  | 1            | 4                  | -                              |
| Gesundheitsdienstberufe   | 2 431                                     | 72            | 8                 | 9                  | 2 359         | 292           | 71                 | 5            | 66                 | 16                             |
| Sozial- und Erziehungsberufe, Geistes-<br>u. Naturwissenschaftliche Berufe a.n.g. | 1 629                                     | 53            | 10                | 1                  | 1 576         | 169           | 36                 | 4            | 32                 | 4                              |
| Allgemeine Dienstleistungsberufe  | 1 870                                     | 1 712         | 413               | 133                | 158           | 7             | 197                | 192          | 5                  | 9                              |
| <b>Sonstige Arbeitskräfte</b>   | <b>39</b>                                 | <b>13</b>     | <b>3</b>          | <b>7</b>           | <b>26</b>     | <b>16</b>     | <b>2</b>           | <b>1</b>     | <b>1</b>           | <b>1</b>                       |
| <b>Ohne Angabe</b>  | <b>-</b>                                  | <b>-</b>      | <b>-</b>          | <b>-</b>           | <b>-</b>      | <b>-</b>      | <b>-</b>           | <b>-</b>     | <b>-</b>           | <b>-</b>                       |
| <b>Insgesamt</b>  | <b>43 711</b>                             | <b>24 973</b> | <b>10 205</b>     | <b>1 731</b>       | <b>18 738</b> | <b>1 428</b>  | <b>3 846</b>       | <b>3 548</b> | <b>298</b>         | <b>159</b>                     |

**2. Sozialversicherungspflichtig beschäftigte Arbeitnehmer insgesamt sowie ausländische Arbeitnehmer  
am 31.12.1996 nach Berufsbereichen und -abschnitten, Stellung im Beruf sowie nach Verwaltungsbezirken**

| Berufsbereiche<br><br>Berufsabschnitte  | Sozialversicherungspflichtig Beschäftigte |               |                   |                    |                                |               | Darunter Ausländer |              |                    |            |
|---|---|---------------|-------------------|--------------------|--------------------------------|---------------|--------------------|--------------|--------------------|------------|
|   | Ins-<br>gesamt                            | davon         |                   |                    |                                | zu-<br>sammen | und zwar           |              |                    |            |
|   |   | Arbeiter      |                   | Angestellte        |                                |               | Arbeiter           | Angestellte  | Auszu-<br>bildende |            |
|   |   | zu-<br>sammen | Fach-<br>arbeiter | Auszu-<br>bildende | darunter<br>Auszu-<br>bildende |               |                    |              |                    |            |
| <b>Kreis Siegen-Wittgenstein</b>  |   |               |                   |                    |                                |               |                    |              |                    |            |
| Berufe in der Land-, Tier-, Forst-<br>wirtschaft und im Gartenbau                 | 749                                       | 685           | 346               | 74                 | 64                             | 1             | 62                 | 61           | 1                  | -          |
| Bergleute, Mineralgewinner  | 41  | 41            | 3                 | -                  | -                              | -             | 9                  | 9            | -                  | -          |
| <b>Fertigungsberufe</b>   | <b>38 325</b>                             | <b>36 391</b> | <b>19 689</b>     | <b>2 863</b>       | <b>1 934</b>                   | <b>36</b>     | <b>4 173</b>       | <b>4 148</b> | <b>25</b>          | <b>205</b> |
| Berufe i.d. Steinbearbeitung u. Baustoff-<br>herstellung                          | 137                                       | 132           | 83                | 8                  | 5                              | -             | 28                 | 28           | -                  | -          |
| Keramik- u. Glasberufe  | 51  | 47            | 9                 | 3                  | 4                              | -             | 7                  | 7            | -                  | 1          |
| Chemie- u. Kunststoffberufe   | 2 218                                     | 2 175         | 336               | 29                 | 43                             | 1             | 242                | 241          | 1                  | 2          |
| Berufe i.d. Papierherstellung, -verarbeitung<br>und im Druck                      | 739                                       | 608           | 290               | 45                 | 131                            | 2             | 42                 | 41           | 1                  | 1          |
| Berufe i.d. Holzbearbeitung, Holz- und<br>Flechtwarenherstellung                  | 334                                       | 325           | 150               | 5                  | 9                              | -             | 34                 | 34           | -                  | -          |
| Berufe i.d. Metallerzeugung und<br>-bearbeitung                                   | 7 458                                     | 7 328         | 4 402             | 244                | 130                            | 1             | 1 175              | 1 173        | 2                  | 36         |
| Metall-, Maschinenbau- und verwandte<br>Berufe                                    | 9 187                                     | 8 564         | 6 467             | 1 169              | 623                            | 12            | 560                | 553          | 7                  | 91         |
| Elektroberufe   | 3 106                                     | 2 773         | 2 236             | 431                | 333                            | 13            | 78                 | 74           | 4                  | 23         |
| Montierer/ -innen, und Metallberufe a.n.g.  | 2 898                                     | 2 874         | 311               | 5                  | 24                             | -             | 533                | 533          | -                  | -          |
| Textil- und Bekleidungsberufe   | 151                                       | 137           | 67                | 10                 | 14                             | -             | 11                 | 11           | -                  | -          |
| Berufe i.d. Lederherstellung, Leder- und<br>Fellverarbeitung                      | 46  | 42            | 25                | 6                  | 4                              | 1             | 4                  | 4            | -                  | -          |
| Ernährungsberufe  | 2 048                                     | 1 899         | 873               | 202                | 149                            | 1             | 270                | 267          | 3                  | 16         |
| Hoch- und Tiefbauberufe   | 3 225                                     | 3 090         | 1 889             | 370                | 135                            | -             | 343                | 339          | 4                  | 20         |
| Ausbauberufe, Polsterer/ -innen   | 486                                       | 458           | 316               | 56                 | 28                             | 2             | 37                 | 37           | -                  | 5          |
| Berufe i.d. Holz- u. Kunststoffverarbeitung                                       | 1 094                                     | 1 048         | 724               | 133                | 46                             | -             | 70                 | 70           | -                  | 2          |
| Maler / -innen, Lackierer/ -innen und<br>verwandte Berufe                         | 913                                       | 894           | 620               | 128                | 19                             | -             | 86                 | 85           | 1                  | 8          |
| Warenprüfer/ -innen, Versandfertig-<br>macher/ -innen                             | 2 036                                     | 1 845         | 398               | 19                 | 191                            | 3             | 301                | 299          | 2                  | -          |
| Hilfsarbeiter/ -innen, ohne nähere<br>Tätigkeitsangabe                            | 1 422                                     | 1 415         | 95                | -                  | 7                              | -             | 260                | 260          | -                  | -          |
| Maschinen/ -innen u. zugehörige Berufe  | 776                                       | 737           | 398               | -                  | 39                             | -             | 92                 | 92           | -                  | -          |
| <b>Technische Berufe</b>  | <b>8 405</b>                              | <b>451</b>    | <b>350</b>        | <b>20</b>          | <b>7 954</b>                   | <b>206</b>    | <b>150</b>         | <b>17</b>    | <b>133</b>         | <b>8</b>   |
| Ingenieure/ -innen, Chemiker/ -innen,<br>Physiker/ -innen, Mathematiker/ -innen   | 2 101                                     | 13            | 7                 | 1                  | 2 088                          | 4             | 50                 | 1            | 49                 | -          |
| Techniker/ -innen, Technische<br>Sonderfachkräfte                                 | 6 304                                     | 438           | 343               | 19                 | 5 866                          | 202           | 100                | 16           | 84                 | 8          |
| <b>Dienstleistungsberufe</b>  | <b>54 180</b>                             | <b>12 309</b> | <b>3 798</b>      | <b>495</b>         | <b>41 871</b>                  | <b>3 115</b>  | <b>1 877</b>       | <b>1 010</b> | <b>867</b>         | <b>169</b> |
| Warenkaufleute  | 8 242                                     | 267           | 115               | 14                 | 7 975                          | 548           | 212                | 28           | 184                | 39         |
| Dienstleistungskaufleute und zugehörige<br>Berufe                                 | 3 318                                     | 66            | 40                | 1                  | 3 252                          | 369           | 30                 | 5            | 25                 | 8          |
| Verkehrsberufe  | 6 498                                     | 5 667         | 2 271             | 91                 | 831                            | 3             | 425                | 414          | 11                 | 7          |
| Organisations-, Verwaltungs- und<br>Büroberufe                                    | 17 953                                    | 538           | 168               | 11                 | 17 415                         | 975           | 257                | 16           | 241                | 30         |
| Ordnungs- und Sicherheitsberufe   | 1 036                                     | 798           | 253               | 14                 | 238                            | 2             | 33                 | 31           | 2                  | -          |
| Schriftwerkschaffende, -ordnende<br>sowie Künstlerische Berufe                    | 468                                       | 76            | 43                | 15                 | 392                            | 14            | 42                 | 4            | 38                 | 4          |
| Gesundheitsdienstberufe   | 7 245                                     | 244           | 25                | 28                 | 7 001                          | 893           | 243                | 9            | 234                | 43         |
| Sozial- und Erziehungsberufe, Geistes-<br>u. Naturwissenschaftliche Berufe a.n.g. | 4 550                                     | 129           | 27                | 2                  | 4 421                          | 296           | 121                | 4            | 117                | 5          |
| Allgemeine Dienstleistungsberufe  | 4 870                                     | 4 524         | 856               | 319                | 346                            | 15            | 514                | 499          | 15                 | 33         |
| <b>Sonstige Arbeitskräfte</b>   | <b>239</b>                                | <b>78</b>     | <b>6</b>          | <b>58</b>          | <b>161</b>                     | <b>109</b>    | <b>17</b>          | <b>16</b>    | <b>1</b>           | <b>14</b>  |
| Ohne Angabe   | -   | -             | -                 | -                  | -                              | -             | -                  | -            | -                  | -          |
| <b>Insgesamt</b>  | <b>101 939</b>                            | <b>49 955</b> | <b>24 192</b>     | <b>3 510</b>       | <b>51 984</b>                  | <b>3 467</b>  | <b>6 288</b>       | <b>5 261</b> | <b>1 027</b>       | <b>396</b> |

**2. Sozialversicherungspflichtig beschäftigte Arbeitnehmer insgesamt sowie ausländische Arbeitnehmer  
am 31.12.1996 nach Berufsbereichen und -abschnitten, Stellung im Beruf sowie nach Verwaltungsbezirken**

| Berufsbereiche<br><br>Berufsabschnitte  | Sozialversicherungspflichtig Beschäftigte |                    |               |                    |               |               | Darunter Ausländer |              |                    |            |
|---|---|--------------------|---------------|--------------------|---------------|---------------|--------------------|--------------|--------------------|------------|
|   | ins-<br>gesamt                            | davon              |               |                    |               | zu-<br>sammen | und zwar           |              |                    |            |
|   |   | Arbeiter           |               | Angestellte        |               |               | Arbeiter           | Angestellte  | Auszu-<br>bildende |            |
|   |   | zu-<br>sammen      | darunter      |                    | zu-<br>sammen |               |                    |              |                    | darunter   |
|   | Fach-<br>arbeiter                         | Auszu-<br>bildende |               | Auszu-<br>bildende |               |               |                    |              |                    |            |
| <b>Kreis Soest</b>  |   |                    |               |                    |               |               |                    |              |                    |            |
| <b>Berufe in der Land-, Tier-, Forst-<br/>wirtschaft und im Gartenbau</b>         | <b>1 298</b>                              | <b>1 135</b>       | <b>530</b>    | <b>165</b>         | <b>163</b>    | <b>6</b>      | <b>58</b>          | <b>57</b>    | <b>1</b>           | <b>3</b>   |
| <b>Bergleute, Mineralgewinner</b>   | <b>229</b>                                | <b>227</b>         | <b>70</b>     | <b>-</b>           | <b>2</b>      | <b>-</b>      | <b>21</b>          | <b>21</b>    | <b>-</b>           | <b>-</b>   |
| <b>Fertigungsberufe</b>   | <b>34 034</b>                             | <b>32 419</b>      | <b>15 138</b> | <b>2 586</b>       | <b>1 615</b>  | <b>36</b>     | <b>4 206</b>       | <b>4 183</b> | <b>22</b>          | <b>207</b> |
| Berufe i.d. Steinbearbeitung u. Baustoff-<br>herstellung                          | 254                                       | 246                | 115           | 8                  | 8             | -             | 38                 | 38           | -                  | -          |
| Keramik- u. Glasberufe  | 39  | 36                 | 6             | -                  | 3             | -             | 10                 | 10           | -                  | -          |
| Chemie- u. Kunststoffberufe   | 1 663                                     | 1 599              | 484           | 18                 | 64            | -             | 369                | 367          | 2                  | 2          |
| Berufe i.d. Papierherstellung, -verarbeitung<br>und im Druck                      | 655                                       | 559                | 282           | 17                 | 96            | 3             | 46                 | 43           | 3                  | 2          |
| Berufe i.d. Holzbearbeitung, Holz- und<br>Flechtwarenherstellung                  | 696                                       | 688                | 304           | 9                  | 8             | -             | 86                 | 86           | -                  | -          |
| Berufe i.d. Metallherzeugung und<br>-bearbeitung                                  | 3 694                                     | 3 643              | 1 486         | 66                 | 51            | -             | 689                | 689          | -                  | 7          |
| Metall-, Maschinenbau- und verwandte<br>Berufe                                    | 7 344                                     | 6 777              | 4 989         | 1 157              | 567           | 16            | 398                | 393          | 5                  | 125        |
| Elektroberufe   | 2 173                                     | 1 971              | 1 446         | 368                | 202           | 7             | 69                 | 68           | 1                  | 16         |
| Montierer/ -innen, und Metallberufe a.n.g.  | 4 557                                     | 4 540              | 263           | 17                 | 17            | -             | 1 018              | 1 017        | 1                  | 2          |
| Textil- und Bekleidungsberufe   | 474                                       | 437                | 312           | 6                  | 37            | -             | 72                 | 72           | -                  | -          |
| Berufe i.d. Lederherstellung, Leder- und<br>Fellverarbeitung                      | 57  | 51                 | 34            | 8                  | 6             | -             | 2                  | 2            | -                  | -          |
| Ernährungsberufe  | 2 516                                     | 2 315              | 903           | 214                | 201           | 3             | 353                | 350          | 3                  | 12         |
| Hoch- und Tiefbauberufe   | 3 214                                     | 3 113              | 1 738         | 285                | 101           | -             | 245                | 242          | 3                  | 16         |
| Ausbauberufe, Polsterer/ -innen   | 628                                       | 602                | 357           | 68                 | 26            | 3             | 63                 | 63           | -                  | 5          |
| Berufe i.d. Holz- u. Kunststoffverarbeitung                                       | 1 232                                     | 1 186              | 853           | 204                | 46            | -             | 50                 | 50           | -                  | 6          |
| Maler / -innen, Lackierer/ -innen und<br>verwandte Berufe                         | 1 092                                     | 1 077              | 572           | 130                | 15            | 1             | 152                | 152          | -                  | 11         |
| Warenprüfer/ -innen, Versandfertig-<br>macher/ -innen                             | 2 369                                     | 2 229              | 595           | 10                 | 140           | 1             | 391                | 388          | 3                  | 3          |
| Hilfsarbeiter/ -innen, ohne nähere<br>Tätigkeitsangabe                            | 692                                       | 685                | 31            | -                  | 7             | 2             | 107                | 106          | 1                  | -          |
| Maschinen/ -innen u. zugehörige Berufe  | 685                                       | 665                | 368           | -                  | 20            | -             | 47                 | 47           | -                  | -          |
| <b>Technische Berufe</b>  | <b>5 586</b>                              | <b>233</b>         | <b>142</b>    | <b>18</b>          | <b>6 362</b>  | <b>168</b>    | <b>93</b>          | <b>11</b>    | <b>82</b>          | <b>7</b>   |
| Ingenieure/ -innen, Chemiker/ -innen,<br>Physiker/ -innen, Mathematiker/ -innen   | 1 960                                     | 16                 | 11            | 2                  | 1 944         | 3             | 25                 | 1            | 24                 | -          |
| Techniker/ -innen, Technische<br>Sonderfachkräfte                                 | 3 625                                     | 217                | 131           | 16                 | 3 408         | 165           | 68                 | 10           | 58                 | 7          |
| <b>Dienstleistungsberufe</b>  | <b>50 302</b>                             | <b>11 911</b>      | <b>3 632</b>  | <b>443</b>         | <b>38 391</b> | <b>2 856</b>  | <b>2 095</b>       | <b>1 283</b> | <b>812</b>         | <b>166</b> |
| Warenkaufleute  | 7 619                                     | 409                | 109           | 19                 | 7 210         | 457           | 241                | 59           | 182                | 38         |
| Dienstleistungskaufleute und zugehörige<br>Berufe                                 | 2 384                                     | 73                 | 52            | -                  | 2 311         | 214           | 17                 | 7            | 10                 | 2          |
| Verkehrsberufe  | 6 022                                     | 5 406              | 2 106         | 11                 | 616           | 2             | 531                | 517          | 14                 | -          |
| Organisations-, Verwaltungs- und<br>Büroberufe                                    | 14 886                                    | 276                | 102           | 3                  | 14 610        | 856           | 261                | 24           | 237                | 35         |
| Ordnungs- und Sicherheitsberufe   | 872                                       | 647                | 202           | 13                 | 225           | -             | 41                 | 39           | 2                  | -          |
| Schriftvertschaftende, -ordnende<br>sowie Künstlerische Berufe                    | 376                                       | 59                 | 40            | 12                 | 317           | 17            | 20                 | 6            | 14                 | -          |
| Gesundheitsdienstberufe   | 8 562                                     | 393                | 57            | 59                 | 8 169         | 890           | 256                | 23           | 233                | 34         |
| Sozial- und Erziehungsberufe, Geistes-<br>u. Naturwissenschaftliche Berufe a.n.g. | 4 666                                     | 201                | 30            | 10                 | 4 465         | 402           | 103                | 10           | 93                 | 16         |
| Allgemeine Dienstleistungsberufe  | 4 915                                     | 4 447              | 934           | 316                | 468           | 18            | 625                | 598          | 27                 | 41         |
| <b>Sonstige Arbeitskräfte</b>   | <b>138</b>                                | <b>80</b>          | <b>26</b>     | <b>19</b>          | <b>58</b>     | <b>39</b>     | <b>10</b>          | <b>10</b>    | <b>-</b>           | <b>1</b>   |
| <b>Ohne Angabe</b>  | <b>-</b>                                  | <b>-</b>           | <b>-</b>      | <b>-</b>           | <b>-</b>      | <b>-</b>      | <b>-</b>           | <b>-</b>     | <b>-</b>           | <b>-</b>   |
| <b>Insgesamt</b>  | <b>91 586</b>                             | <b>46 006</b>      | <b>19 538</b> | <b>3 230</b>       | <b>45 581</b> | <b>3 104</b>  | <b>6 482</b>       | <b>5 565</b> | <b>917</b>         | <b>384</b> |

**2. Sozialversicherungspflichtig beschäftigte Arbeitnehmer insgesamt sowie ausländische Arbeitnehmer  
am 31.12.1996 nach Berufsbereichen und -abschnitten, Stellung im Beruf sowie nach Verwaltungsbezirken**

| Berufsbereiche<br><br>Berufsabschnitte  | Sozialversicherungspflichtig Beschäftigte |               |                   |                    |                                |               | Darunter Ausländer |              |                    |            |
|---|---|---------------|-------------------|--------------------|--------------------------------|---------------|--------------------|--------------|--------------------|------------|
|   | ins-<br>gesamt                            | davon         |                   |                    |                                | zu-<br>sammen | und zwar           |              |                    |            |
|   |   | Arbeiter      |                   | Angestellte        |                                |               | Arbeiter           | Angestellte  | Auszu-<br>bildende |            |
|   |   | zu-<br>sammen | Fach-<br>arbeiter | Auszu-<br>bildende | darunter<br>Auszu-<br>bildende |               |                    |              |                    |            |
| <b>Kreis Unna</b>   |   |               |                   |                    |                                |               |                    |              |                    |            |
| <b>Berufe in der Land-, Tier-, Forst-<br/>wirtschaft und im Gartenbau</b>         | <b>1 513</b>                              | <b>1 405</b>  | <b>548</b>        | <b>129</b>         | <b>108</b>                     | <b>2</b>      | <b>128</b>         | <b>126</b>   | <b>2</b>           | <b>4</b>   |
| <b>Bergleute, Mineralgewinner</b>   | <b>2 156</b>                              | <b>2 156</b>  | <b>2 037</b>      | <b>33</b>          | <b>-</b>                       | <b>-</b>      | <b>357</b>         | <b>357</b>   | <b>-</b>           | <b>7</b>   |
| <b>Fertigungsberufe</b>   | <b>34 244</b>                             | <b>32 329</b> | <b>14 784</b>     | <b>2 734</b>       | <b>1 915</b>                   | <b>39</b>     | <b>4 102</b>       | <b>4 074</b> | <b>28</b>          | <b>285</b> |
| Berufe i.d. Steinbearbeitung u. Baustoff-<br>herstellung                          | 78  | 77            | 52                | 6                  | 1                              | -             | 5                  | 5            | -                  | -          |
| Keramik- u. Glasberufe  | 91  | 89            | 39                | 14                 | 2                              | -             | 16                 | 16           | -                  | 5          |
| Chemie- u. Kunststoffberufe   | 1 943                                     | 1 890         | 427               | 63                 | 53                             | -             | 152                | 150          | 2                  | 9          |
| Berufe i.d. Papierherstellung, -verarbeitung<br>und im Druck                      | 1 068                                     | 835           | 307               | 43                 | 233                            | 4             | 82                 | 80           | 2                  | 4          |
| Berufe i.d. Holzbearbeitung, Holz- und<br>Flechtwarenherstellung                  | 267                                       | 266           | 18                | -                  | 1                              | -             | 135                | 135          | -                  | -          |
| Berufe i.d. Metallherzeugung und<br>-bearbeitung                                  | 4 505                                     | 4 459         | 1 828             | 96                 | 46                             | -             | 919                | 919          | -                  | 19         |
| Metall-, Maschinenbau- und verwandte<br>Berufe                                    | 8 144                                     | 7 522         | 5 436             | 1 166              | 622                            | 14            | 493                | 480          | 13                 | 111        |
| Elektroberufe   | 2 476                                     | 2 227         | 1 678             | 383                | 249                            | 9             | 113                | 110          | 3                  | 37         |
| Montierer/ -innen, und Metallberufe a.n.g.  | 2 956                                     | 2 903         | 160               | 2                  | 53                             | 3             | 393                | 393          | -                  | -          |
| Textil- und Bekleidungsberufe   | 413                                       | 387           | 81                | 30                 | 26                             | 2             | 104                | 103          | 1                  | 16         |
| Berufe i.d. Lederherstellung, Leder- und<br>Fellverarbeitung                      | 301                                       | 281           | 157               | 20                 | 20                             | -             | 32                 | 32           | -                  | 1          |
| Ernährungsberufe  | 1 940                                     | 1 787         | 695               | 163                | 153                            | 3             | 370                | 368          | 2                  | 11         |
| Hoch- und Tiefbauberufe   | 3 041                                     | 2 905         | 1 584             | 268                | 136                            | 1             | 377                | 375          | 2                  | 24         |
| Ausbauberufe, Polsterer/ -innen   | 700                                       | 666           | 397               | 81                 | 34                             | 1             | 97                 | 96           | 1                  | 10         |
| Berufe i.d. Holz- u. Kunststoffverarbeitung                                       | 759                                       | 717           | 507               | 155                | 42                             | 2             | 33                 | 33           | -                  | 13         |
| Maler / -innen, Lackierer/ -innen und<br>verwandte Berufe                         | 988                                       | 971           | 632               | 192                | 17                             | -             | 68                 | 68           | -                  | 16         |
| Warenprüfer/ -innen, Versandfertig-<br>macher/ -innen                             | 2 575                                     | 2 444         | 160               | 50                 | 131                            | -             | 409                | 407          | 2                  | 9          |
| Hilfsarbeiter/ -innen, ohne nähere<br>Tätigkeitsangabe                            | 1 073                                     | 1 070         | 64                | 1                  | 3                              | -             | 225                | 225          | -                  | -          |
| Maschinen/ -innen u. zugehörige Berufe  | 926                                       | 833           | 562               | 1                  | 93                             | -             | 79                 | 79           | -                  | -          |
| <b>Technische Berufe</b>  | <b>5 837</b>                              | <b>409</b>    | <b>247</b>        | <b>40</b>          | <b>5 428</b>                   | <b>138</b>    | <b>98</b>          | <b>18</b>    | <b>80</b>          | <b>6</b>   |
| Ingenieure/ -innen, Chemiker/ -innen,<br>Physiker/ -innen, Mathematiker/ -innen   | 1 400                                     | 12            | 6                 | -                  | 1 388                          | 3             | 25                 | -            | 25                 | -          |
| Techniker/ -innen, Technische<br>Sonderfachkräfte                                 | 4 437                                     | 397           | 241               | 40                 | 4 040                          | 135           | 73                 | 18           | 55                 | 6          |
| <b>Dienstleistungsberufe</b>  | <b>57 376</b>                             | <b>14 575</b> | <b>3 507</b>      | <b>397</b>         | <b>42 801</b>                  | <b>3 496</b>  | <b>2 726</b>       | <b>1 645</b> | <b>1 081</b>       | <b>321</b> |
| Warenkaufleute  | 9 318                                     | 605           | 112               | 19                 | 8 713                          | 694           | 349                | 82           | 267                | 80         |
| Dienstleistungskaufleute und zugehörige<br>Berufe                                 | 2 655                                     | 46            | 17                | 2                  | 2 609                          | 272           | 24                 | 2            | 22                 | 4          |
| Verkehrsberufe  | 8 725                                     | 7 915         | 2 191             | 67                 | 810                            | 12            | 980                | 961          | 19                 | 1          |
| Organisations-, Verwaltungs- und<br>Büroberufe                                    | 17 810                                    | 284           | 108               | 6                  | 17 526                         | 991           | 276                | 8            | 268                | 55         |
| Ordnungs- und Sicherheitsberufe   | 1 103                                     | 785           | 170               | 19                 | 318                            | -             | 49                 | 37           | 12                 | -          |
| Schriftwerkschaffende, -ordnende<br>sowie Künstlerische Berufe                    | 410                                       | 51            | 25                | 6                  | 359                            | 21            | 18                 | 5            | 13                 | -          |
| Gesundheitsdienstberufe   | 7 715                                     | 287           | 26                | 40                 | 7 428                          | 1 041         | 323                | 11           | 312                | 105        |
| Sozial- und Erziehungsberufe, Geistes-<br>u. Naturwissenschaftliche Berufe a.n.g. | 5 032                                     | 335           | 39                | 10                 | 4 697                          | 452           | 169                | 16           | 153                | 33         |
| Allgemeine Dienstleistungsberufe  | 4 608                                     | 4 267         | 819               | 228                | 341                            | 13            | 538                | 523          | 15                 | 43         |
| <b>Sonstige Arbeitskräfte</b>   | <b>395</b>                                | <b>330</b>    | <b>188</b>        | <b>65</b>          | <b>65</b>                      | <b>40</b>     | <b>57</b>          | <b>61</b>    | <b>6</b>           | <b>53</b>  |
| <b>Ohne Angabe</b>  | <b>-</b>                                  | <b>-</b>      | <b>-</b>          | <b>-</b>           | <b>-</b>                       | <b>-</b>      | <b>-</b>           | <b>-</b>     | <b>-</b>           | <b>-</b>   |
| <b>Insgesamt</b>  | <b>101 521</b>                            | <b>51 204</b> | <b>21 311</b>     | <b>3 398</b>       | <b>50 317</b>                  | <b>3 715</b>  | <b>7 468</b>       | <b>6 271</b> | <b>1 197</b>       | <b>676</b> |





The first part of the document discusses the importance of maintaining accurate records of all transactions. It emphasizes that every entry should be supported by a valid receipt or invoice. This not only helps in tracking expenses but also ensures compliance with tax regulations.

In the second section, the author provides a detailed breakdown of the company's revenue streams. This includes sales from various product lines and services. The data shows a steady increase in revenue over the past year, which is attributed to market expansion and improved operational efficiency.

The third section focuses on the company's financial health and liquidity. It highlights the strong cash flow and the ability to meet all financial obligations. The author also mentions the company's commitment to maintaining a low debt-to-equity ratio, which is a key indicator of financial stability.

Finally, the document concludes with a summary of the company's overall performance and future outlook. The author expresses confidence in the company's ability to continue its growth trajectory and meet its long-term strategic goals.

